

Jet Bot

User manual

VR50T95**** Series



- For full manual, Scan QR code or access online at <https://www.samsung.com>
- Before operating this unit, please read the instructions carefully.
- For indoor use only.



SAMSUNG



- For the normal use of the Jet Bot's functions, the SmartThings connection is required.

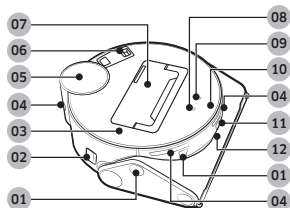

Top

- 01 Obstacle Sensor
- 02 Power switch
- 03 Upper Cover
- 04 Docking Sensor Window
- 05 LiDAR Sensor
- 06 Fine dust Filter
- 07 Dustbin
- 08 Start/Stop button
- 09 Docking (Recharging) button
- 10 Status Indicator
- 11 Camera
- 12 3D Sensor

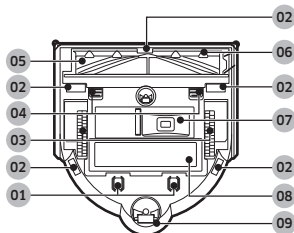

Bottom

- 01 Charging Pin
- 02 Cliff Sensor
- 03 Driving Wheel
- 04 Brush Cover Lock
- 05 Brush
- 06 Brush Cover
- 07 Empty dust Outlet
- 08 Battery Cover
- 09 Roller

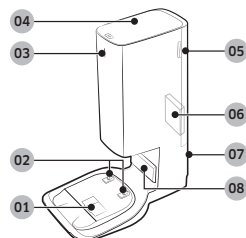

Clean Station

- 01 Dust Suction Port
- 02 Charging Terminal
- 03 Status Indicator
- 04 Cover
- 05 Fine dust Filter Cover
- 06 Fine dust Filter
- 07 Power cord groove
- 08 Charging Signal Transmitter



Accessories may differ depending on the models.

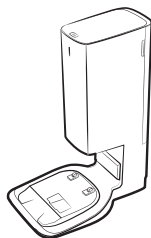

Clean Station

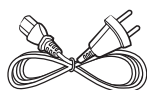

Power cord



Dust Bag: 2 units
(Inside the product:
1 unit, Spare: 1 unit)

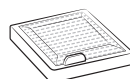

Pre-motor Filter:
2 units
(Inside the product:
1 unit, Spare: 1 unit)

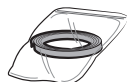

Boundary Markers

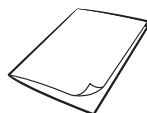

User Manual

- If you want to purchase an additional Dust Bag, check the Dust Bag's model name (VCA-RDB95) and SAMSUNG logo (**SAMSUNG**) first, then contact your nearest SAMSUNG Electronics retailer or SAMSUNG service center.

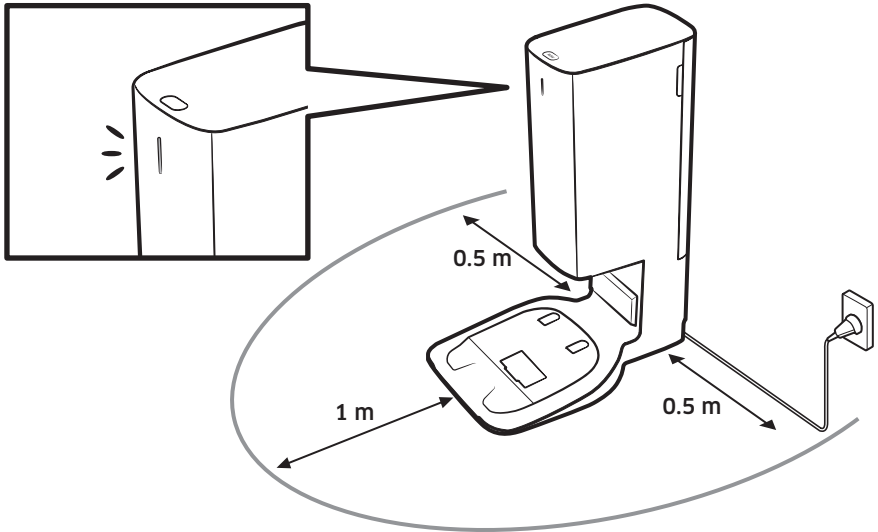
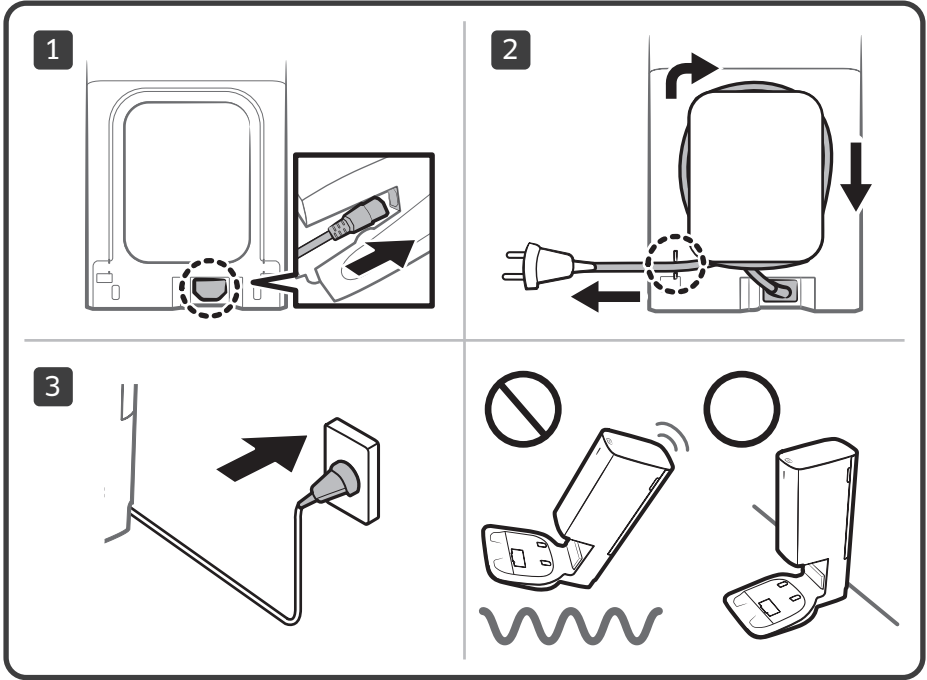



B

B-1



1

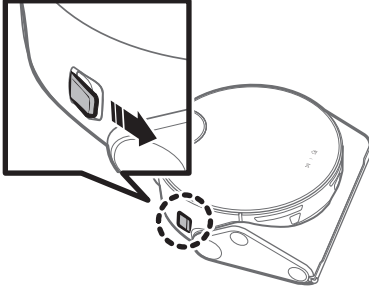

2

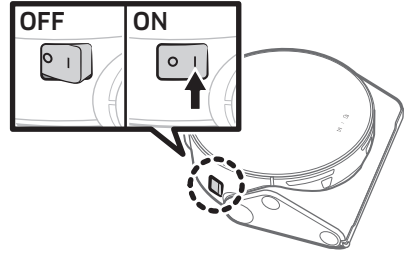

3

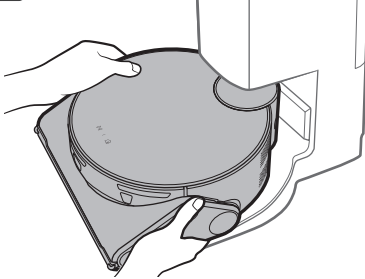

4

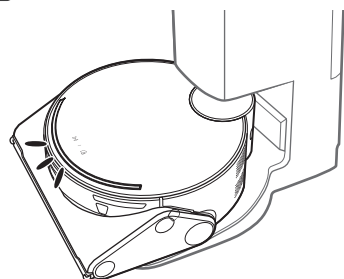

B-2

1

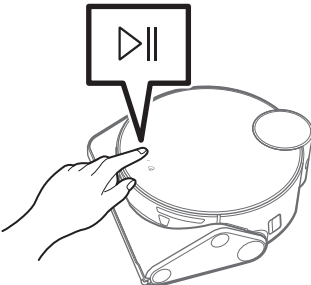

2

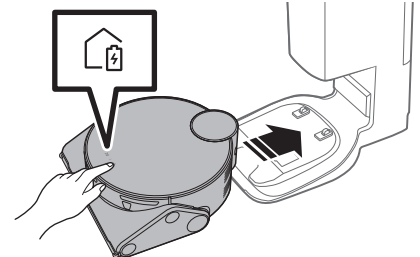



C

C-1

1

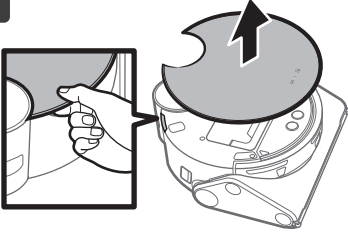

2

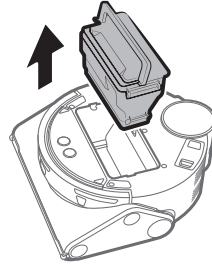

3

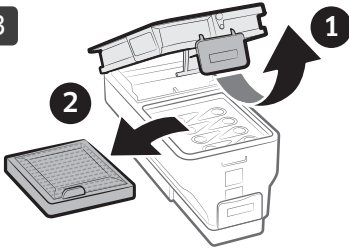

4

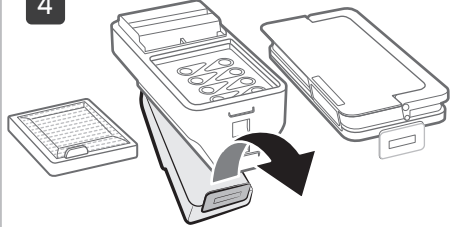

5



6

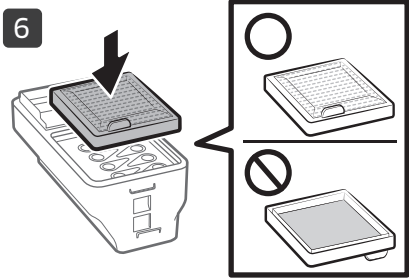

7

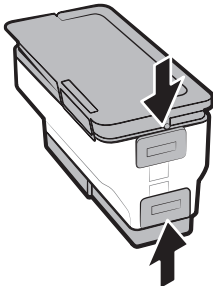

8

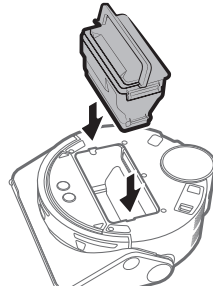



C-2



1

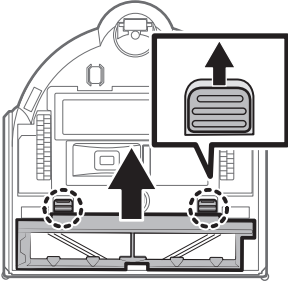

2

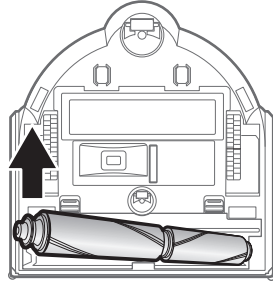

3



4

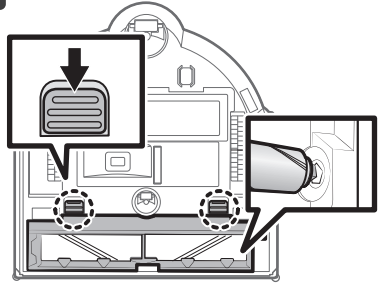

C-3

1

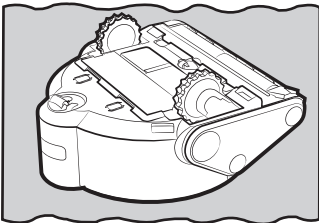

2

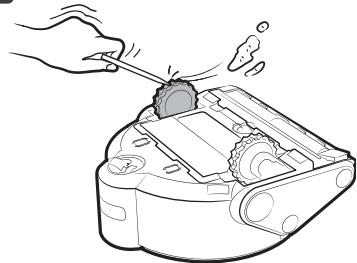



(O)

C-4

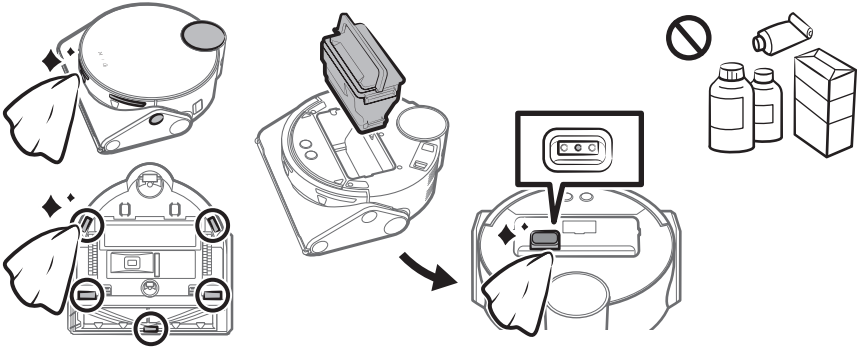

☰

C-5

1

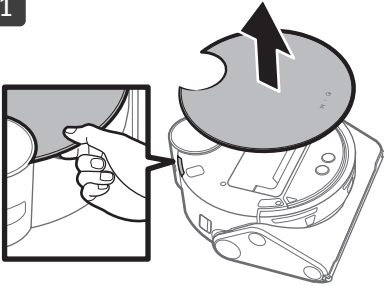

2

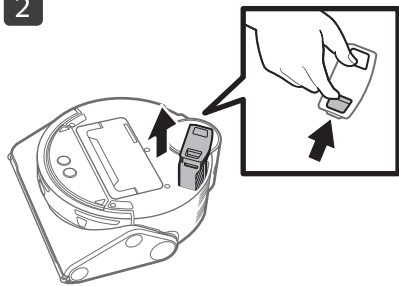

3

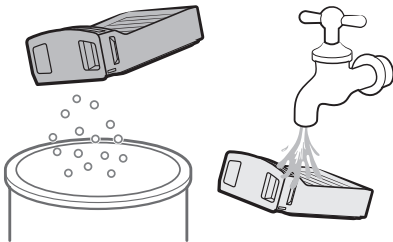

4

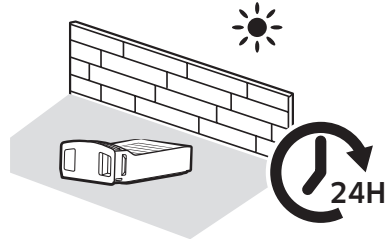



D

D-1



1

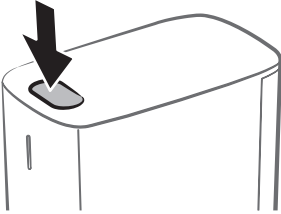

2

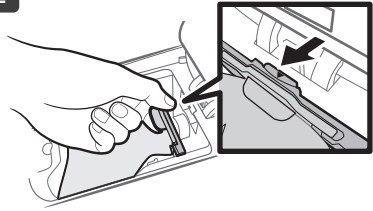

3

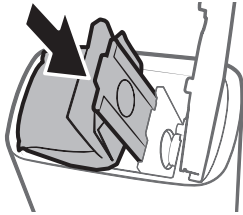

4

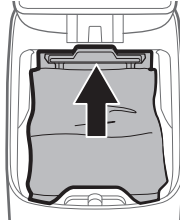

D-2

1

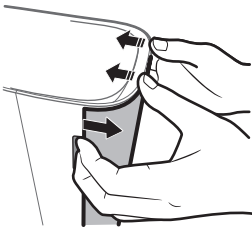

2

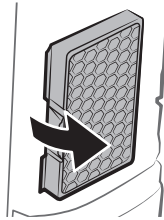

3

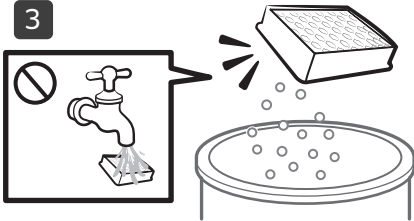

4

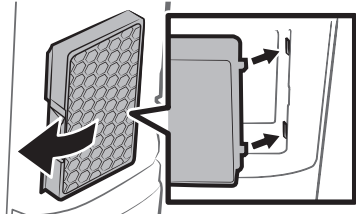

Operation and maintenance

A. Installation

NOTE

- Install the Clean Station in a place where the floor and wall are level.
- If the power cord is too long for the installation environment, coil the power cord around the cable management post, then put it in the fixing groove at the rear of the Clean Station.
- If you reinstall the Clean Station to a new position of 45 degrees or 1 m or more from the previous installed place, recreate the map using the SmartThings App. (If you use the existing map, some places may not be cleaned.)

B. Using the Jet Bot

B-1 Charging the Jet Bot

Charging

- Remove the yellow gasket attached to the power switch at the side of the Jet Bot and press the power switch to turn the Jet Bot on.
- Place the Jet Bot on the Clean Station manually to start charging.
 - When the Jet Bot starts charging, the Status Indicator of the Clean Station turns white and after 1 minute, the Status Indicator turns off automatically.
- Check the charging status.
 - When charging starts, the Status Indicator of the Jet Bot turns on (red, orange, or yellow depending on charging progress), it rises gradually, and changes to green when the charging is complete.

Docking (Recharging)

- You can return the Jet Bot to the Clean Station while cleaning to recharge.
 - Press the [🏠] on the Jet Bot or use the SmartThings App to select the recharging function.

B-2 Starting cleaning

- Press the [▶] on the Jet Bot to start cleaning in Auto Clean.
- Press the [▶] on the Jet Bot to stop operation while cleaning.
 - When pressing the [🏠], the Jet Bot returns to the Clean Station and starts charging.

C. Cleaning the Jet Bot

Before maintenance work, you should turn off the power switch at the side of the Jet Bot.

C-1 Emptying and cleaning the Dustbin

- Remove the dust on the filter and Dustbin, clean them with water, and dry completely in the shade.

C-2 Cleaning the brush

C-3 Cleaning the Driving Wheel

C-4 Cleaning the Sensor Window

- Wipe the Sensor Window with a soft cloth.

C-5 Cleaning the Fine dust Filter

D. Cleaning the Clean Station

Before cleaning the Clean Station, unplug the power cord from the electrical outlet.

D-1 Replacing the Dust Bag

D-2 Cleaning the Fine dust Filter

- Do NOT clean the Fine dust Filter with water.

NOTE



- For detailed methods of use and cleaning, refer to the QR code.

Safety information

- Before operating the appliance, please read this manual thoroughly and retain it for your reference.
- Because the following operating instructions cover various models, the characteristics of your vacuum cleaner may differ slightly from those described in this manual.

Caution/Warning symbols used

WARNING

Indicates that a danger of death or serious injury exists.

CAUTION

Indicates that a risk of personal injury or material damage exists.

Other symbols used

NOTE

Indicates that the following text contains additional important information.

Failure to meet these requirements could cause damage to the internal parts of the vacuum and void your warranty.

General

- Do not allow to be used as a toy. Close attention is necessary when used by or near children.
- Use only as described in this manual.
- Do not operate the Jet Bot or the Clean Station if it has been damaged in any way.
- If the vacuum cleaner is not working as it should, has been dropped, damaged, left outdoors, or dropped in water, return it to a customer care center.
- Do not handle the Clean Station or the Jet Bot if your hands are wet.
- Use only on dry, indoor surfaces.

- This appliance can be used by children aged from 8 years and above and persons with reduced physical, sensory or mental capabilities or lack of experience and knowledge if they have been given supervision or instruction concerning use of the appliance in a safe way and understand the hazards involved. Children should not play with the appliance. Children should not clean or perform maintenance on the vacuum without adult supervision.
- Move the cords of other appliances so they are not in the area that is to be cleaned.
- Do not operate the vacuum in a room where an infant or child is sleeping.
- Do not operate the vacuum in an area where there are lit candles or fragile objects on the floor.
- Do not operate the vacuum in a room that has lit candles on furniture that the vacuum may accidentally hit or bump into.
- Do not allow children to sit on the vacuum.
- Do not use the vacuum on a wet surface.
- If the supply cord is damaged, it must be replaced by the manufacturer or its service agent or a similarly qualified person in order to avoid a hazard.
- For information on Samsung's environmental commitments and product specific regulatory obligations e.g. REACH (WEEE, Batteries) visit: samsung.com/uk/aboutsamsung/samsungelectronics/corporatecitizenship/data_corner.html

Clean Station

- Do not modify the polarized plug to fit a non-polarized outlet or extension cord.
- Do not use outdoors or on wet surfaces.
- Unplug the Clean Station from the outlet when not in use and before servicing.
- Use only the Clean Station supplied by the manufacturer to recharge.
- Do not use with a damaged cord or a plug or a loose power outlet.

Safety information

- Do not pull or carry by the cord, use the cord as a handle, close the door on the cord, or pull the cord around sharp edges or corners. Keep the cord away from heated surfaces.
- Do not use extension cords or outlets with inadequate current carrying capacity.
- Do not unplug by pulling on the cord. To unplug, grasp the plug, not the cord.
- Do not mutilate or incinerate batteries as they will explode at high temperatures.
- Do not attempt to open the Clean Station. Repairs should only be carried out by a qualified customer care center.
- Do not expose the Clean Station to high temperatures or allow moisture or humidity of any kind to come into contact with the Clean Station.
- Do not charge the non-rechargeable batteries with the Clean Station.
- Locations with distilled alcohol, thinner, ashtrays with burning cigarettes, etc.
- Do not use the Jet Bot in an enclosed space filled with vapors given off by oil based paint, paint thinner, moth proofing substances, flammable dust, or other explosive or toxic vapors.
- Leaks from battery cells can occur under extreme usage or temperature conditions. If the liquid gets on the skin, wash quickly with water. If the liquid gets into the eyes, flush them immediately with clean water for a minimum of 10 minutes. Seek medical attention.

Jet Bot

- Do not pick up hard or sharp objects such as glass, nails, screws, coins, and etc.
- Do not use without a filter in place. When servicing the unit, never put fingers or other objects into the fan chamber in case the unit accidentally turns on.
- Do not put any objects into openings. Do not use with any openings blocked; keep openings free of dust, lint, hair, and anything that may reduce air flow.
- Do not pick up toxic materials (chlorine bleach, ammonia, drain cleaner, etc.).
- Do not pick up anything that is burning or smoking, such as cigarettes, matches, or hot ashes.
- Do not use to pick up flammable or combustible liquids such as gasoline or use in areas where they may be present.
- Also do not use in:
 - Locations with candles or desk lamps on the floor.
 - Locations with unattended fires (fire or embers).

Power related

WARNING

- Please prevent any risk of electric shock or fire.
 - Do not damage the power cord.
 - Do not pull the power cord too hard or touch the power plug with wet hands.
 - Do not use a power source other than rated voltage of the charger and also do not use a multi-outlet to supply power to a number of devices at the same time. (Do not leave the cord carelessly on the floor.)
 - Do not use a damaged power plug, a power cord or a loose power outlet.
- Clean dust or any foreign matter on the pin and the contact part of the power plug.
 - There is a risk of electric shock or malfunction.

Before use

WARNING

- Do not use the Jet Bot near a heater or combustible materials.
 - Do not use the Jet Bot near fire or flame such as a movable heater, a candlelight, a desk lamp, a fireplace, etc. or in a place where combustible materials such as gasoline, alcohol, thinner, etc. exist.

Safety information

- Make sure there are no dangerous objects around the Jet Bot's cleaning area to prevent collision and unplug any electric heaters or fans.
 - The Jet Bot can be damaged or malfunction.
 - The Jet Bot is intended for household use therefore do not use it in an attic, basement, storage, an industrial building, out of indoor space, places with moisture (such as a bathroom, a laundry room), on the table or shelves.
 - The Jet Bot can be damaged or malfunction.
 - Attach the Boundary Markers to a place where the Jet Bot may fall such as a stair or a banister to prevent product damage and injury.
 - Please keep the Cliff Sensor clean all the time for safety.
 - Be sure the Jet Bot does not suck in or touch any kind of liquids (water, beverage, filth, etc.).
 - The Jet Bot can be severely damaged and it may contaminate other areas if the wheels pass through liquid.
 - Do not spill any liquids on the Clean Station.
 - There is a risk of fire or electric shock.
 - Do not use the Clean Station for anything other than its intended purposes.
 - There is a risk of fire or severe damage to the Clean Station.
 - Always keep the Cliff Sensor clean for your safety.
 - As this wireless installation may cause radio interference, it cannot provide a service related with human safety..
- To clean all areas of your house, open all rooms and set the No-go Zones with the SmartThings App or attach the Boundary Markers to the places where the Jet Bot may get damaged such as a front door, a veranda, a bathroom, and stairs for safety.
 - Follow these recommendations for proper automatic recharging.
 - Always turn on the power of the Clean Station.
 - Install the Clean Station where the Jet Bot can easily find.
 - Do not leave any objects in front of the Clean Station.
 - Do not use the Jet Bot on black colored floors.
 - The Jet Bot may not be able to operate normally.
 - Do not place any objects within 0.5 m of either side of the Clean Station or within 1 m of the front of the Clean Station.
 - Make sure the Clean Station's charging contact is not damaged or have any foreign matter on it.
 - For the very low areas where the Jet Bot may get stuck, set the No-go Zones with the SmartThings App or attach the Boundary Markers to prevent the Jet Bot from getting in.
 - Do not install the Clean Station in an area with a dark floor.
 - If the floor around the Clean Station is dark, recharging is hindered.
 - Move any obstacles that may disturb the Jet Bot's movement (such as children's indoor swing or slides) before cleaning.
 - Do not use the Jet Bot in a place which is narrower than its turning radius 0.5 m or less.
 - Before operating the Jet Bot, remove the objects which could break such as glass, a frame, a mirror, and porcelain items so that the Jet Bot works without interruption.

CAUTION

- Insert the Dustbin before using the Jet Bot.
- When installing the Clean Station, do not leave the cord carelessly on the floor since the Jet Bot may get tangled by it.

Safety information

- If a brush or a brush cover is not assembled correctly, scratches may occur on the floor, or product malfunction may occur.
- Use both hands to carry the product.
- Do not place the Clean Station in a place where people pass by frequently, in entrance way or narrow passage.
 - People may trip over it and be injured, or product damage may occur.
- Do not push the Clean Station.
- Do not allow children to play with the Jet Bot.
- Make sure hair, fingers, clothes do not get caught in a spin brush or Driving Wheels.
- Do not allow children to sit on the Jet Bot and do not place an object on the Jet Bot.
- Leave over 3 cm space from the inner doorstep placed in the entrance. Otherwise, the robot vacuum can ride on it and go outside.

In use

WARNING

- If any abnormal sounds, smells or smoke come from the Jet Bot, immediately shut off the power switch of the Jet Bot and contact a service center.

CAUTION

- Using the Jet Bot on a thick carpet may damage both the Jet Bot and the carpet.
 - The Jet Bot cannot pass over a carpet with fiber longer than 2 cm.
- Do not use the Jet Bot on tables or other high surfaces.
 - There is a risk of damage if it falls.
- The Jet Bot may bump into chairs or desk legs, therefore move them away for faster and efficient cleaning.
- When the Jet Bot is operating, do not lift it up or carry it to another area.
- Do not hold by Driving Wheels of the Jet Bot when carrying it to another area.
- Do not put any objects on top of the Jet Bot since it may cause malfunction of the LiDAR sensor or the Jet Bot.
- Remove any large papers or plastic bags immediately when using the Jet Bot since they may block the intake.
- Do not lie down around the Jet Bot that is running.
 - Your hair may be caught in the brush, resulting in physical injury.

Cleaning and maintenance

WARNING

- When the power cord is damaged, contact a service center to get it replaced by a certified repairman.
 - There is a risk of fire or electric shock.
- Please check with a SAMSUNG Electronics service center when replacing batteries.
 - Using batteries from other products can cause malfunction.
- Be careful not to put your finger into the revolving LiDAR sensor. Otherwise, your finger may get injured.

CAUTION

- Prevent any damage to the Jet Bot by complying with the following.
 - Do not clean the Jet Bot by spraying water directly onto it or use a volatile substance such as benzene, thinner, or alcohol to clean it.
- Do not disassemble or repair the Jet Bot. This should only be done by a certified repairman.
- Always keep the Obstacle Sensor Window and the Cliff Sensor Window clear.
 - If foreign matter accumulates, sensors may malfunction.
- Do not store the Jet Bot in a car.

Safety information

- Be careful that the LiDAR sensor is not exposed to a direct light such as sun light, infrared light, etc.
 - The direct light can affect the performance of the LiDAR sensor.
- When carrying the Jet Bot, be careful not to let it drop.
 - The impact from the drop can affect the operation or performance of the LiDAR sensor.
- Do not look at the transmitting part (a laser) of the revolving LiDAR sensor horizontally.
- Be careful not to insert a tool such as a chopstick into the revolving LiDAR sensor. Otherwise, the LiDAR sensor may work abnormally or malfunction.
- Before cleaning, remove objects such as a thin electric wire (1 cm or less), socks, etc. on the floor as they can be caught in the Jet Bot's brush or Driving Wheels.
- If oil such as cooking oil is on the floor, the Jet Bot may become stationary because the floor is slippery. Remove the oil first before cleaning with the Jet Bot.

Notes and cautions

Installation

NOTE

- If the cleaning area is wooden floors, it is best to install the Clean Station along the grain of wooden floors.
- If the power switch is off, the Jet Bot will not charge even if it is docked on the Clean Station.
- Always keep the Clean Station on.
 - If power is not supplied to the Clean Station, the Jet Bot cannot find it and cannot automatically recharge.
 - If the Jet Bot is left detached from the Clean Station, the battery will drain naturally.
- Do not attach the Boundary Markers as (----) shape.
 - The Jet Bot may not detect it and cross the boundary.

Charging

NOTE

- If the battery overheats during charging, it may take longer to charge.
- When auto charging is not working, do the following:
 - Turn the power switch (at the side the Jet Bot) off and on again.
 - Unplug the Clean Station's power plug and then plug it back on.
 - Unplug the Clean Station, and then check whether there is any foreign matter on the charging pins and clean charging pins of the Jet Bot and the Clean Station with a dry cloth or rag.
 - Check for any obstacles such as reflective objects, chairs, etc. near the Clean Station.

- If the Jet Bot is left detached from the Clean Station, the battery will drain naturally.
 - Try to keep the Jet Bot being charged on the Clean Station. (However, turn off the power switch and leave the Clean Station unplugged when planning to leave the house for long periods of time by going on a business trip or vacation, etc.)

Using

NOTE

- The Jet Bot may get caught on thresholds of entrance door or veranda, etc. during cleaning.
 - To restart operation, shut off the power switch, move the Jet Bot to an area where it can move easily, and then turn on the power again.
- In a dark area, the Jet Bot may not recognize an object.
 - Before cleaning, remove obstacles on the floor.
- The Jet Bot cannot completely clean areas which it cannot enter, such as small space between the corner, between the sofas or walls, etc.
 - Please use another cleaning tool to clean them regularly.
- The Jet Bot cannot vacuum clumps of dirt, so some may remain on the floor after cleaning.
 - Please use another cleaning tool to clean them regularly.
- After turning the Jet Bot off, wait for a while and then turn it on for a normal rebooting.
- When the Clean Station smells, replace a Dust Bag or clean filters.
- If there is a larva in the suctioned dust, it can multiply in the Dust Bag. Clean the Clean Station with a wet tissue and replace the Dust Bag.

Notes and cautions

Cleaning and maintenance

NOTE

- If you washed the Dustbin and filter with water
 - Dustbin: Completely wipe out the water.
 - Filter: Completely dry it in the shade before use.
- Do not use water to clean the Fine dust Filter, just shake it to clean.
- If suction power decreases continuously, or the Jet Bot overheats, clean the Fine dust Filter.

CAUTION

- Watch your fingers when attaching or detaching the filter, since they may get stuck in the Dustbin's intake.
- To avoid blockages by foreign matter, do not let the Jet Bot vacuum up toothpicks, cotton swabs, etc.
- If it is difficult to remove foreign matter from the brush, contact an authorized SAMSUNG service center.
- Since the brush sweeps dirt up from the floor during cleaning, foreign matter such as a thin and long thread, long hair, etc. may get caught in it. For the best cleaning results, check and clean it regularly.
- Only the Upper Cover, Lower Cover, and Pre-motor Filter can be detached from the Dustbin.
 - Be careful not to get injured when disassembling or revamping the Dustbin.
- Turn off the Jet Bot before cleaning or maintenance work.
- If a brush or a brush cover is not assembled correctly after the maintenance work, scratches may occur on the floor, or product malfunction may occur. Therefore, assemble them correctly by checking the maintenance method.

Battery usage

NOTE

- When you purchase a battery, check the SAMSUNG logo (**SAMSUNG**) attached on the battery and the model name, then contact a service center.
- This battery is exclusively for the SAMSUNG Electronics Jet Bot. Do not use it for any other products or purposes.
- Do not disassemble or modify the battery.
- Do not throw the battery out in fire or heat it.
- Do not connect any metallic object to the charging contacts (+, -).
- Store the battery indoors (at 0 °C~40 °C).
- If the battery malfunctions, do not disassemble it yourself. Contact your nearest SAMSUNG service center.
- As the battery is used over a length of time, the battery charging time and usage time decreases. In this case, contact a service center and replace it with a new battery.
- Do not disassemble the battery yourself and make sure short circuit of +, - poles does not occur.
- When battery leak occurs, make sure it does not touch your skin or eyes.

SmartThings App

The SmartThings App is only compatible with models that have a Wi-Fi function.

If you do not have a Wi-Fi router, you cannot use the SmartThings App.

Downloading the SmartThings App

- Download and install the SmartThings App from the markets (Google Play Store, Apple App Store, or SAMSUNG Galaxy Store). To find the app, use the keyword "SmartThings".

NOTE

- SmartThings is incompatible with some tablets and some mobile devices.
- Some iPads and some mobile devices may not be supported.
- Visit Play Store or App Store to see if your mobile device is compatible with SmartThings.
- The supporting software version of the SmartThings app is subject to change according to the OS supporting policy the manufacturer provides. In addition, as for the SmartThings app or the functions that the app supports, the new application update policy on the existing OS version can be suspended due to usability or security reasons.
- The SmartThings app is subject to change without notice to improve usability or performance. As the mobile phone OS version is updated every year, the SmartThings is also updated continually according to the latest OS.
- If you have enquiries regarding the items mentioned above, please contact us on st.service@samsung.com.

Setting up a SAMSUNG account

- You must sign in to a SAMSUNG account before using the SmartThings App.
- To set up a SAMSUNG account, you can follow the directions provided by the SmartThings App.
- Or, if you have a SAMSUNG smartphone, you can add your SAMSUNG account in the setting app of your smartphone. Then, it will automatically sign in to your SAMSUNG account and you can use the SmartThings App.

Registering a device to the SmartThings App

- 1 **Connect your smartphone to your wireless router.**
 - If the smartphone is not connected, turn on the Wi-Fi in the Settings App and select a wireless router you want to connect to.
 - Set your smartphone to use Wi-Fi only and connect a device.
- 2 **Launch the SmartThings App on your smartphone.**
- 3 **If a pop-up saying that a new device has been found appears, tap ADD NOW.**
 - If the pop-up does not appear, add a device by selecting the 'Home appliances' category → 'Robot cleaner' and the Jet Bot to connect.
 - If you scan the SmartThings QR code attached on the Jet Bot, you can connect to the Jet Bot more easily.
- 4 **[Android] The connection to your device will be progressed automatically.**
 - [iOS] Open the setting app, and select [vacuum]_E30AJT** in the Wi-Fi list.
- 5 **Provide the authentication when you are directed to do so.**
- 6 **[Android] The connection to your wireless router will be progressed automatically.**
 - [iOS] Open the setting app, and select the wireless router in the Wi-Fi list.
- 7 **When the product registration is complete, the Jet Bot device card is added.**

NOTE

- Setting Wi-Fi On/Off: Hold the [] button down for 7 seconds to switch the Wi-Fi off or on to use again while the vacuum cleaner is on standby or charging.

SmartThings App

Functions of the SmartThings App

Classification	Functions	Explanation
Monitoring	Cleaning Report	<ul style="list-style-type: none">You can check the result of the last cleaning.You can check the histories of last 50 cleanings.
	Home Monitoring	<ul style="list-style-type: none">The Home monitoring feature utilizes a camera on the front of the Jet Bot so you can view what is in front of the Jet Bot.The Home monitoring function is turned on by default. If you do not want to use the function, press and hold the [▶] and the [🏠] at the same time.The camera can be turned on via the SmartThings App when cleaning to get a stream of the activity.
Control	Dock	<ul style="list-style-type: none">You can stop cleaning and have the Jet Bot return to the Clean Station.
	Pause	<ul style="list-style-type: none">You can stop cleaning or restart cleaning.
	Cleaning Mode	<ul style="list-style-type: none">You can set the cleaning mode you want.
	Suction Power	<ul style="list-style-type: none">You can set the suction power.
	Cleaning Functions	<ul style="list-style-type: none">You can set various cleaning functions.<ul style="list-style-type: none">For some functions, you need to create a map first.For Room Clean, Around Furniture Clean and Spot Clean, you can choose only one of them, and the default setting is 'All' (All Rooms).When the Jet Bot is in the Room Clean, the Around Furniture Clean or the Spot Clean, it may pass an unselected area to go to the cleaning place or to recharge.
Schedule	<ul style="list-style-type: none">You can start designated cleaning at the scheduled time.	

SmartThings App

Classification	Functions	Explanation
Settings	Sound Mode	<ul style="list-style-type: none">You can set the voice guide to [Voice], [Sound Effect], or [Mute].
	Language	<ul style="list-style-type: none">The Jet Bot supports 14 languages.
	Volume	<ul style="list-style-type: none">You can control the volume of the voice guide.
	Size of Obstacles to Avoid	<ul style="list-style-type: none">You can control the sensitivity of detecting the size of obstacles.
	Wall Cleaning Options Settings	<ul style="list-style-type: none">You can set whether the Jet Bot cleans close to a wall or not. (On: Cleaning close to a wall / Off: Cleaning a wall keeping 1 cm distance)
	Downtime	<ul style="list-style-type: none">At the designated time, the Jet Bot stops cleaning and returns to the Clean Station.- You may start cleaning during Downtime.
	Find Robot Vacuum	<ul style="list-style-type: none">The Jet Bot makes a sound so that a user can find it.
	Calibration	<ul style="list-style-type: none">The Jet Bot calibrates its 3D sensor to improve the accuracy of obstacle recognition.
	Child Lock	<ul style="list-style-type: none">The Jet Bot locks its buttons so that they do not function. To unlock the buttons, turn the Jet Bot off and then on again.
	Empty Dust	<ul style="list-style-type: none">You can select when to empty the dustbin of the Jet Bot.
Notice	Cleaning completed	<ul style="list-style-type: none">When cleaning is complete, you can receive cleaning completion notice.
	Check Notice	<ul style="list-style-type: none">If the Jet Bot needs to be checked, you can receive a notice.
Manage maps	No-go Zones	<ul style="list-style-type: none">You can set a zone where you do not want the Jet Bot to clean.- You can create maximum 15 zones.
	Edit Map	<ul style="list-style-type: none">You can divide or combine rooms on the created map.You can change the name of a room.
	Edit Furniture and Appliances	<ul style="list-style-type: none">You can change the furniture or appliances the Jet Bot recognizes, or you can add new furniture or appliances to be cleaned around.You can change or delete the name of an object.
	Reset Map	<ul style="list-style-type: none">Reset the saved map.

Troubleshooting

Symptom	Checklist
The Jet Bot is not working at all.	<ul style="list-style-type: none"> • Check if the power switch is on. • Check if the Status Indicator is on. • Check if the Jet Bot's battery is depleted. <ul style="list-style-type: none"> - When the Jet Bot's Status Indicator turns red and stays red, place the Jet Bot manually on the Clean Station to charge it. • When you manually charge the Jet Bot due to complete discharge of its battery, the buttons on the Jet Bot do not work. When charging is partially complete (about 10-20 minutes later), the Status Indicator is on and the buttons work again.
The Jet Bot has stopped during cleaning.	<ul style="list-style-type: none"> • When the Jet Bot's Status Indicator turns red and stays red, place the Jet Bot manually on the Clean Station to charge it. • When the Jet Bot is immobilized by an obstacle such as a cord, obstacles, threshold, a raised spot, etc., pick it up and move it away from the obstacle. <ul style="list-style-type: none"> - If any fabric or string is caught in a Driving Wheel, turn off the power switch and remove the fabric or string before using it again. • Check whether the No-go Zones are set.
Suction power is weak.	<ul style="list-style-type: none"> • When there's too much dust in the Dustbin, suction power may get weakened. Turn off the power switch and empty the Dustbin. • If the brush at the bottom of the Jet Bot is blocked by foreign matter, turn off the power switch and remove foreign matter from the brush. • When noise suddenly increases, turn off the power switch and empty the Dustbin.
The Jet Bot cannot find the Clean Station.	<ul style="list-style-type: none"> • Check if there's a power failure or whether the power plug is unplugged. • Remove any obstacles around the Clean Station that may prevent the Jet Bot from returning to the Clean Station. • When there's foreign matter on the charging terminals, charging can be affected. Clean the foreign matter off the terminals.
The Jet Bot does not detect the Boundary Marker and crosses the boundary.	<ul style="list-style-type: none"> • Make sure the Boundary Markers are attached as (□) shape at 15 cm before the locations where the Jet Bot should not cross.

Product specification

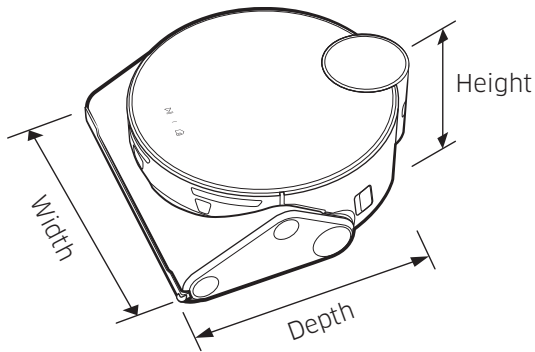

Classification	Items	VR50T95**** series	
Mechanical specifications	Weight	4.4 kg	
	Size	W 305 mm x D 320 mm x H 120* mm (*Including LiDAR sensor: 136.5 mm)	
	Cleaning method	LiDAR location recognition	
	Button method of the Jet Bot	Touch type	
Electrical specifications	Power consumption of the Jet Bot	170 W (Spot Clean)	
	Battery specification	Lithium-ion 21.6 V / 82.08 Wh	
Cleaning part	Charging type	Auto charging / Manual charging	
	Cleaning Methods	Auto Clean, Room Clean, Around Furniture Clean, Spot Clean	
	Additional functions	Energy-Saving Mode, Downtime Mode, Scheduled Cleaning, No-go Zones, Around Furniture	
	Charging time	About 210 minutes	
	Cleaning time (Based on a wooden floor)	Max	About 60 minutes
		Smart	About 60-90 minutes
Normal		About 90 minutes	
Wi-Fi	Frequency range	2412 - 2472 MHz	
	Transmitter power(Max)	20 dBm	

- Hereby, Samsung Electronics, declares that the radio equipment type appliance is in compliance with Directive 2014/53/EU. The full text of the EU declaration of conformity is available at the following internet address: The official Declaration of conformity may be found at <http://www.samsung.com>, go to Support > Search Product Support and enter the model name.
- Charging and cleaning time may differ depending on the conditions of use.
- You can set the Downtime, the Scheduled Cleaning, the No-go Zones or the Cleaning Mode at the SmartThings App.

Product specification

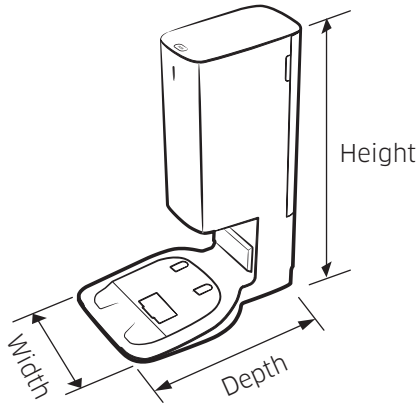

Name		Clean Station
Rated voltage		220 - 240 V~ 50-60 Hz
Rated output current		25.85 V, 2.5 A
Power consumption	Charging	80 W
	Operation	1300 W (When using suction power)
Weight		5.1 kg
Size		W 272 mm x D 416 mm x H 544 mm
Operating time		About 18 seconds

Open Source Announcement

The software included in this product contains open source software.

To obtain the source code covered under licenses which have the obligation of publishing source code (e.g. GPL, LGPL... etc), please visit <http://opensource.samsung.com/> and search by model name.

It is also possible to obtain the complete corresponding source code in a physical medium such as a CD-ROM; a minimal charge will be required.

The following URL http://opensource.samsung.com/opensource/VR9500_0/seq/0 leads to open source license information as related to this product. This offer is valid to anyone in receipt of this information.



Warnings about battery



You must not remove (or attempt to remove) the battery incorporated in this product on your own. To replace the battery, you must contact your service provider or an independent qualified professional. **These instructions have been prepared for the exclusive use of your service provider or independent qualified professional.**

FOR YOUR OWN SAFETY, DO NOT ATTEMPT TO REMOVE THE BATTERY ON YOUR OWN OR DISPOSE OF IT IN FIRE. DO NOT DISASSEMBLE, CRUSH OR PUNCTURE THE BATTERY.

How to remove the battery

You must turn off Jet Bot for safety before disassembling.

1

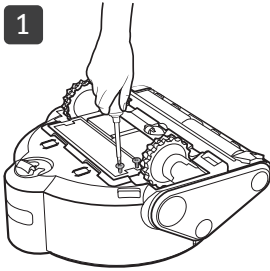

2

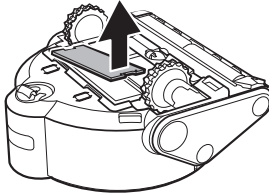

3

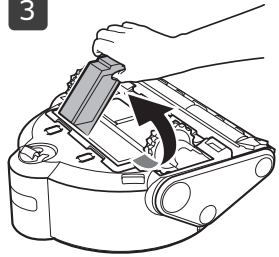

Correct disposal of batteries in this product

(Applicable in countries with separate battery return systems.)

The marking on the battery, manual or packaging indicates that the battery in this product should not be disposed of with other household waste. Where marked, the chemical symbols Hg, Cd or Pb indicate that the battery contains mercury, cadmium or lead above the reference levels in EC Directive 2006/66.

The battery incorporated in this product is not user replaceable. For information on its replacement, please contact your service provider. Do not attempt to remove the battery or dispose it in a fire. Do not disassemble, crush, or puncture the battery. If you intend to discard the product, the waste collection site will take the appropriate measures for the recycling and treatment of the product, including the battery.

SAMSUNG



Jet Bot

Korisnički priručnik

Seriya VR50T95****



- Da biste videli kompletno uputstvo, skenirajte QR kôd ili posetite stranicu na mreži na adresi <https://www.samsung.com>
- Pre korišćenja uređaja pažljivo pročitajte uputstva.
- Samo za upotrebu u zatvorenom prostoru.



SAMSUNG



- Za normalno korišćenje funkcija uređaja Jet Bot, neophodna je veza sa aplikacijom SmartThings.

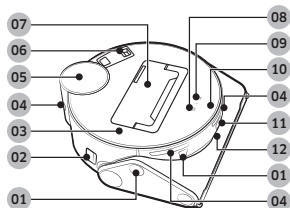

Pogled odozgo

- 01 Senzor za prepreke
- 02 Prekidač za napajanje
- 03 Gornji poklopac
- 04 Prozor senzora za vraćanje do bazne stanice
- 05 LiDAR senzor
- 06 Filter za sitnu prašinu
- 07 Posuda za prašinu
- 08 Dugme „Pokretanje/ Zaustavljanje”
- 09 Dugme za vraćanje do bazne stanice (punjenje)
- 10 Indikator statusa
- 11 Kamera
- 12 3D senzor

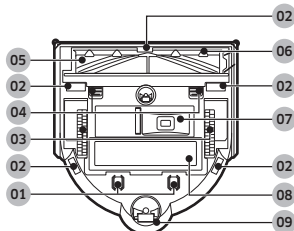

Pogled sa donje strane

- 01 Kontakt za punjenje
- 02 Senzor za kosine
- 03 Točičić za upravljanje
- 04 Brava poklopca četke
- 05 Četka
- 06 Poklopac četke
- 07 Izlaz za pražnjenje posude za prašinu
- 08 Poklopac baterije
- 09 Valjak

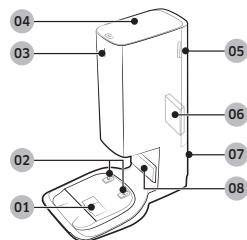

Stanica za čišćenje

- 01 Otvor za usisavanje prašine
- 02 Kontakt za punjenje
- 03 Indikator statusa
- 04 Poklopac
- 05 Poklopac filtera za sitnu prašinu
- 06 Filter za sitnu prašinu
- 07 Žleb za kabl za napajanje
- 08 Predajnik signala za punjenje



Dodatna oprema se može razlikovati u zavisnosti od modela.

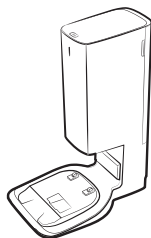

Stanica za čišćenje

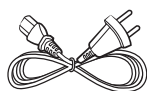

Kabl za napajanje



Vreća za prašinu: 2 komada
(u uređaju: 1 komad, rezervna: 1 komad)

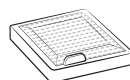

Usisni filter: 2 komada
(u uređaju: 1 komad, rezervna: 1 komad)



Oznake granice

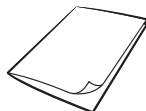

Korisnički priručnik

- Ako želite da kupite dodatnu vreću za prašinu, prvo proverite naziv modela vreće za prašinu (VCA-RDB95) i potražite SAMSUNG logotip (**SAMSUNG**), a zatim se obratite najbližem prodavcu SAMSUNG elektronske opreme ili servisnom centru kompanije SAMSUNG.

Rad i održavanje

A. Instalacija

NAPOMENA

- Stavite stanicu za čišćenje na mesto na kojem pod i zid obrazuju prav ugao.
- Ako je kabl za napajanje predugačak za mesto instalacije, namotajte ga oko nosača kabla, zatim ga ubacite u žleb za fiksiranje na poledini stanice za čišćenje.
- Ako pomerite stanicu za čišćenje u novi položaj od 45 stepeni ili 1 m ili dalje od prethodnog mesta instalacije, ponovo napravite mapu pomoću aplikacije SmartThings. (Ukoliko budete koristili postojeću mapu, neka mesta će možda ostati neočišćena.)

B. Korišćenje uređaja Jet Bot

B-1 Punjenje uređaja Jet Bot



Punjenje

- Uklonite žutu zaptivku pričvršćenu na prekidač za napajanje sa strane uređaja Jet Bot i pritisnite prekidač za napajanje da biste uključili Jet Bot.
- Ručno postavite Jet Bot na stanicu za čišćenje, kako bi počeo sa punjenjem.
 - Kada Jet Bot počne da se puni, indikator statusa stanice za čišćenje će početi da svetli belo, a nakon 1 minuta će automatski isključiti.
- Proverite status punjenja.
 - Kada se pokrene punjenje, uključice se indikator statusa uređaja Jet Bot (crveno, narandžasto ili žuto, u zavisnosti od napretka punjenja), postepeno raste i prelazi u zeleno kada se punjenje završi.

Vraćanje do bazne stanice (punjenje)

- Jet Bot možete da vratite u stanicu za čišćenje tokom čišćenja, radi punjenja.
 - Pritisnite [] na uređaju Jet Bot ili iskoristite aplikaciju SmartThings da izaberete funkciju za punjenje.

B-2 Započinjanje čišćenja

- Pritisnite [] na uređaju Jet Bot da biste počeli čišćenje u režimu automatskog čišćenja.
- Pritisnite [] na uređaju Jet Bot da biste prekinuli rad tokom čišćenja.
 - Kada pritisnete [], Jet Bot se vraća do stanice za čišćenje i počinje da se puni.

C. Čišćenje uređaja Jet Bot

Pre radova održavanja, trebalo bi da isključite prekidač za napajanje sa strane uređaja Jet Bot.

C-1 Pražnjenje i čišćenje posude za prašinu

- Uklonite prašinu sa filtera i posude za prašinu, očistite ih vodom i potpuno osušite u senci.

C-2 Čišćenje četke

C-3 Čišćenje točkića za upravljanje

C-4 Čišćenje prozora senzora

- Obrišite prozor senzora mekom krpom.

C-5 Čišćenje filtera za sitnu prašinu

D. Čišćenje stanice za čišćenje

Pre čišćenja stanice za čišćenje, isključite kabl za napajanje iz zidne utičnice.

D-1 Zamena vreće za prašinu

D-2 Čišćenje filtera za sitnu prašinu

- Filter za sitnu prašinu nemojte čistiti vodom.

NAPOMENA



- Detaljnije informacije o načinima korišćenja i čišćenja potražite pomoću QR koda.

Bezbednosne informacije

- Pre rukovanja uređajem pažljivo pročitajte ovaj priručnik i sačuvajte ga za buduću upotrebu.
- Karakteristike vašeg modela usisivača mogu neznatno da se razlikuju u odnosu na one opisane u ovom priručniku jer se ova uputstva za rukovanje odnose na različite modele.

Korišćeni simboli za oprez/upozorenje

UPOZORENJE

Ukazuje na moguću opasnost od smrtnog ishoda ili ozbiljnih povreda.

OPREZ

Ukazuje na moguću opasnost od telesnih povreda ili oštećenja imovine.

Drugi simboli koji se koriste

NAPOMENA

Ukazuje na tekst koji sadrži dodatne važne informacije.

Ukoliko se ne budete pridržavali ovih smernica, unutrašnji delovi usisivača mogu biti oštećeni, a garancija poništena.

Opšte

- Ne dozvolite da se koristi kao igračka. Neophodna je posebna pažnja kada usisivač koriste deca ili kada se koristi u blizini dece.
- Usisivač koristite isključivo prema uputstvima iz ovog priručnika.
- Nemojte koristiti Jet Bot ili stanicu za čišćenje ako su na bilo koji način oštećeni.
- Ako usisivač ne radi ispravno, ako je ispušten, oštećen, ostavljen napolju ili ispušten u vodu, odnesite ga u centar za korisničku podršku.
- Nemojte mokrim rukama rukovati stanicom za čišćenje ili uređajem Jet Bot.
- Uređaj koristite na suvim površinama u zatvorenom prostoru.
- Uređaj mogu da koriste deca starija od 8 godina i osobe sa umanjenim fizičkim, čulnim ili psihičkim sposobnostima i osobe koje ne poseduju odgovarajuće iskustvo i znanje ako su pod nadzorom ili su dobile uputstva za bezbedno korišćenje uređaja i ako razumeju opasnosti koje korišćenje uređaja sa sobom nosi. Deca ne smeju da se igraju sa uređajem. Deca ne smeju da čiste ili održavaju usisivač bez nadzora odrasle osobe.
- Sklonite kablove drugih aparata, tako da ne budu u prostoru koji treba očistiti.
- Nemojte koristiti usisivač u sobi u kojoj spava beba ili dete.
- Nemojte koristiti usisivač u prostoru u kom se na podu nalaze upaljene sveće ili lomljivi predmeti.
- Nemojte koristiti usisivač u sobi u kojoj se upaljene sveće nalaze na nameštaju u koji usisivač može slučajno da udari ili naleti na njega.
- Ne dozvolite deci da sede na usisivaču.
- Nemojte koristiti usisivač na mokrim površinama.
- Ako je kabl za napajanje oštećen, neophodno je tražiti zamenu od proizvođača, predstavnika ovlašćenog servisa ili drugog kvalifikovanog lica, kako bi se izbegla moguća opasnost.
- Za informacije o posvećenosti kompanije Samsung zaštiti životne sredine i regulatornim obavezama specifičnim za proizvod, npr. REACH (Registracija, evaluacija, autorizacija i restrikcije hemikalija) (WEEE, baterije), posetite sledeću stranicu: samsung.com/uk/aboutsamsung/samsungelectronics/corporatecitizenship/data_corner.html.

Bezbednosne informacije

Stanica za čišćenje

- Nemojte da prepravljate polarizovani utikač da biste mogli da ga uključite u nepolarizovanu utičnicu ili produžni kabl.
- Nemojte da koristite usisivač na otvorenom niti na mokrim površinama.
- Isključite stanicu za čišćenje iz utičnice kada je ne koristite i pre servisiranja.
- Za punjenje koristite samo stanicu za čišćenje koju ste dobili od proizvođača.
- Nemojte da koristite oštećen kabl, utikač ili utičnicu koja nije pravilno pričvršćena na zid.
- Nemojte vući kabl niti nositi uređaj držeći ga za kabl, koristiti kabl kao ručku, gnječiti kabl vratima niti zatezati kabl oko oštrih ivica ili čoškova. Kabl držite dalje od zagrejanih površina.
- Nemojte da koristite produžne kablove niti utičnice koje ne mogu da podnesu opterećenje uređaja.
- Nemojte da isključujete uređaj iz utičnice povlačenjem kabla. Da biste ga isključili, uhvatite utikač, ne kabl.
- Nemojte da prepravljate ili spaljujete baterije jer mogu da eksplodiraju na visokim temperaturama.
- Nemojte pokušavati da otvorite stanicu za čišćenje. Popravke sme da obavlja samo kvalifikovano lice iz centra za korisničku podršku.
- Stanicu za čišćenje nemojte izlagati visokim temperaturama niti dozvoliti bilo kakvoj vrsti vlage da dođe u kontakt sa stanicom za čišćenje.
- Baterije koje se ne mogu puniti nemojte puniti pomoću stanice za čišćenje.

Jet Bot

- Nemojte da usisavate čvrste niti oštre predmete, kao što su staklo, ekseri, zavrtnji, metalni novac itd.
- Nemojte da koristite usisivač ako nije postavljen filter. Prilikom servisiranja uređaja, nemojte stavljati prste niti druge predmete u komoru sa ventilatorom jer se uređaj može slučajno uključiti.
- Nemojte da stavljate predmete u otvore. Nemojte da koristite uređaj ako su otvori začepljeni; čistite otvore od prašine, vlakana, dlaka itd. koje mogu smanjiti protok vazduha.
- Nemojte da usisavate toksična sredstva (izbeljivač, amonijak, sredstvo za odmašćivanje cevi itd.).
- Nemojte da usisavate ništa što gori ili se dimi, kao što su cigarete, šibice ili pepeo sa žarom.
- Usisivač ne smete da koristite za usisavanje zapaljivih tečnosti, kao što je benzin, niti na površinama na kojima je prosuta takva tečnost.
- Usisivač takođe nemojte da koristite u sledećim situacijama:
 - Mesta na kojima se sveće ili stone lampe nalaze na podu.
 - Mesta na kojima postoji vatra bez nadzora (vatra ili žar).
 - Mesta na kojima se nalazi destilovani alkohol, razređivač, pepeljare sa upaljenim cigaretama itd.
- Jet Bot smete da koristite u zatvorenom prostoru u kom su prisutna isparenja uljanih farbi, razređivača, sredstava za zaštitu od insekata, zapaljiva prašina i druga eksplozivna ili toksična isparenja.
- Do curenja baterije može doći usled prekomernog korišćenja ili pregrevanja. Ako tečnost iz baterije dođe u dodir sa kožom, brzo je operite vodom. Ako tečnost iz baterije dođe u kontakt sa očima, ispirajte ih čistom vodom najmanje 10 minuta. Potražite pomoć lekara.

Bezbednosne informacije

Informacije o napajanju

⚠ UPOZORENJE

- Otklonite svaki rizik od strujnog udara ili požara.
 - Nemojte da oštetite kabl za napajanje.
 - Nemojte da vučete kabl previše jako ili da dodirujete utikač za struju vlažnim rukama.
 - Koristite isključivo izvor napajanja nazivnog napona punjača i nemojte koristiti produžni kabl sa više utičnica za istovremeno napajanje više uređaja. (Nemojte nesmotreno da ostavljate kabl na podu.)
 - Nemojte koristiti oštećen utikač, kabl ili utičnicu koja nije pravilno pričvršćena na zid.
- Očistite prašinu i uklonite sva strana tela sa kontakata na utikaču.
 - Postoji opasnost od strujnog udara ili kvara.

Pre korišćenja

⚠ UPOZORENJE

- Nemojte koristiti Jet Bot u blizini grejalice ili zapaljivih materijala.
 - Nemojte koristiti Jet Bot blizu izvora toplote ili plamena kao što je pokretna grejalica, sveća, stona lampa, kamin itd. ili na mestu na kom se nalaze zapaljivi materijali poput benzina, alkohola, razređivača itd.
- Postarajte se da u blizini područja čišćenja uređaja Jet Bot nema opasnih predmeta da biste sprečili sudar i isključivanje električnih grejalica ili ventilatora.
 - Jet Bot može da se ošteti ili da se pokvari.
- Jet Bot je namenjen za upotrebu u domaćinstvu i ne sme se koristiti za čišćenje tavana, podruma, skladišta, industrijskih objekata, izvan zatvorenog prostora, na mestima sa vlagom (kao što je kupatilo, vešernica), na stolu ili na policama.
 - Jet Bot može da se ošteti ili da se pokvari.

- Pričvrstite oznake granice na mesto na kom Jet Bot može pasti, poput stepenica ili ograde, da biste sprečili oštećenje proizvoda i povrede.
 - Senzor za kosine održavajte čistim sve vreme radi bezbednosti.
- Pazite da Jet Bot ne usisa ili dođe u dodir sa nekom tečnošću (voda, napici, nečistoća itd.).
 - Jet Bot može ozbiljno da se ošteti i može da zaprlja druga područja ako točkići prođu kroz tečnost.
- Ne prosipajte tečnost na stanicu za čišćenje.
 - Postoji opasnost od požara ili strujnog udara.
- Stanicu za čišćenje koristite samo za predviđenu namenu.
 - Postoji opasnost od požara ili ozbiljnog oštećenja stanice za čišćenje.
- Radi sopstvene bezbednosti redovno čistite senzor za kosine.
- Pošto ova bežična instalacija može dovesti do radio smetnji, ne može pružati uslugu povezanu sa bezbednošću ljudi.

⚠ OPREZ

- Pre korišćenja uređaja Jet Bot, postavite posudu za prašinu.
- Pri postavljanju stanice za čišćenje, ne ostavljajte kabl na podu jer Jet Bot može da se zapetlja.
- Da biste počistili sve oblasti kuće, otvorite sve prostorije i pomoću aplikacije SmartThings podesite zone za izbegavanje ili pričvrstite oznake granice na mestima na kojima Jet Bot može da se ošteti, kao što su prednja vrata, terasa, kupatilo ili stepenice, radi bezbednosti.
- Pridržavajte se ovih preporuka za pravilno automatsko punjenje.
 - Obavezno uključite stanicu za čišćenje.
 - Postavite stanicu za čišćenje na mesto na kom Jet Bot može lako da je pronađe.
 - Ne ostavljajte predmete ispred stanice za čišćenje.

Bezbednosne informacije

- Ne koristite Jet Bot na podovima crne boje.
 - Jet Bot možda neće moći pravilno da radi.
- Ne stavljajte predmete na udaljenosti manjoj od 0,5 m od bilo koje strane stanice za čišćenje ili 1 m ispred stanice za čišćenje.
- Proverite da kontakt za punjenje na stanici za čišćenje nije oštećen ili da nema stranih tela na njemu.
- Za veoma niske oblasti u kojima Jet Bot može da se zaglavi, pomoću aplikacije SmartThings podesite zone za izbegavanje ili pričvrstite oznake granice kako biste sprečili da Jet Bot uđe u njih.
- Ne stavljate stanicu za čišćenje na mesta sa tamnim podom.
 - Ako je pod oko stanice za čišćenje taman, punjenje neće biti moguće.
- Pre čišćenja sklonite sve prepreke koje bi mogle da ometaju kretanje uređaja Jet Bot (kao što su sobne dečje ljuljaške ili tobogani).
- Nemojte koristiti Jet Bot na mestu koje je uže od njegovog poluprečnika okretanja, 0,5 m ili manje.
- Pre rada sa usisivačem Jet Bot, uklonite predmete koji se mogu slomiti, poput stakla, okvira, ogledala i predmeta od porculana tako da Jet Bot može da radi bez prekida.
- Ako četka ili poklopac četke nije ispravno postavljen, na podu se mogu pojaviti ogrebotine ili može doći do kvara proizvoda.
- Usisivač nosite obema rukama.
- Ne stavljate stanicu za čišćenje na mesto gde ljudi često prolaze, kod ulaza ili uskog prolaza.
 - Neko se može saplesti preko nje i povrediti se ili se uređaj može oštetiti.
- Nemojte gurati stanicu za čišćenje.

Tokom korišćenja

UPOZORENJE

- Ako iz uređaja Jet Bot čujete čudne zvukove, osetite mirise ili vidite dim, odmah ga isključite pritiskom na prekidač za napajanje i obratite se servisnom centru.

OPREZ

- Korišćenje uređaja Jet Bot na debelom tepihu može da ošteti i Jet Bot i tepih.
 - Jet Bot ne može da pređe preko tepiha čija su vlakna duža od 2 cm.
- Nemojte koristiti Jet Bot na stolovima ili drugim uzdignutim površinama.
 - Ako padne, može da se ošteti.
- Jet Bot može da naleti na stolice ili nogare stola, pa ih zato sklonite da bi čišćenje bilo brže i efikasnije.
- Dok Jet Bot radi, ne podižite ga i ne premeštajte u drugi prostor.
- Nemojte držati upravljačke točkice uređaja Jet Bot kada ga nosite u drugi prostor.
- Ne stavljajte predmete na Jet Bot, jer može doći do kvara LiDAR senzora ili uređaja Jet Bot.
- Kada koristite Jet Bot, sklonite velike papire ili plastične vreće jer one mogu da blokiraju usisavanje.
- Nemojte ležati blizu uređaja Jet Bot dok radi.
 - Može da se dogodi da četka uhvati kosu, što može da dovede do povreda.
- Ne dozvolite deci da se igraju sa usisivačem Jet Bot.
- Vodite računa da vam rotirajuća četka ili točkici za upravljanje ne uhvate kosu, prste ili odeću.
- Ne dozvolite deci da sede na uređaju Jet Bot i nemojte stavljati predmete na njega.
- Ostavite razmak veći od 3 cm od unutrašnjeg kućnog praga postavljenog na ulazu. U suprotnom, robot usisivač može preći preko njega i izaći napolje.

Bezbednosne informacije

Čišćenje i održavanje

UPOZORENJE

- Ako je kabl oštećen, obratite se servisnom centru kako bi ga popravio ovlašćeni majstor.
 - Postoji opasnost od požara ili strujnog udara.
- Prilikom zamene baterija, konsultujte se sa servisnim centrom kompanije SAMSUNG Electronics.
 - Ako koristite baterije iz drugih proizvoda, uređaj se može pokvariti.
- Pazite da ne stavite prst u LiDAR senzor koji se okreće. U suprotnom, mogli biste da povredite prst.

OPREZ

- Da ne biste oštetili Jet Bot, pridržavajte se sledećih preporuka.
 - Nemojte čistiti Jet Bot tako što ćete ga direktno prskati vodom ili tako što ćete koristiti isparljive supstance poput benzena, razređivača ili alkohola.
- Nemojte rastavljati niti prepravljati Jet Bot. Samo ovlašćeni serviser sme to da radi.
- Redovno čistite prozor senzora za prepreke i prozor senzora za kosine.
 - Ako se na njima nakupi prljavština, senzori možda neće pravilno raditi.
- Nemojte ostavljati Jet Bot u automobilu.
- Vodite računa da LiDAR senzor ne izlažete direktnom svetlu kao što je sunčeva svetlost, infracrvena svetlost itd.
 - Direktna svetlost može da utiče na performanse LiDAR senzora.
- Pazite da ne ispustite Jet Bot pri nošenju.
 - Udar usled pada može da utiče na rad ili performanse LiDAR senzora.
- Ne gledajte u predajnik (laser) LiDAR senzora koji se okreće horizontalno.

- Pazite da ne ubacite alat poput štapića u LiDAR senzor koji se okreće. U suprotnom, LiDAR senzor možda neće normalno funkcionisati ili će doći do njegovog kvara.
- Pre čišćenja, sa poda uklonite predmete kao što su tanka električna žica (1 cm ili manje), čarape itd. jer mogu da se zavrse oko četke ili točkica za upravljanje uređaja Jet Bot.
- Ako na podu ima ulja, npr. ulje za kuvanje, Jet Bot može prestati sa kretanjem jer je pod klizav. Pre čišćenja usisivačem Jet Bot, prvo uklonite ulje.

Napomene i mere opreza

Instalacija

NAPOMENA

- Ako je površina koju treba očistiti drveni pod, stanicu za čišćenje je najbolje postaviti duž šara na drvenom podu.
- Ako je prekidač za napajanje isključen, Jet Bot se neće puniti čak ni kada je priključen na stanicu za čišćenje.
- Neka stanica za čišćenje bude uvek uključena.
 - Ako stanica za čišćenje nije povezana na napajanje, Jet Bot neće moći da je pronađe i neće moći automatski da se puni.
 - Ako Jet Bot nije priključen na stanicu za čišćenje, baterija će se vremenom isprazniti.
- Ne pričvršćujte oznake granice u obliku (----).
 - Jet Bot je možda neće detektovati i preći će granicu.

Punjenje

NAPOMENA

- Ako se baterija pregreva tokom punjenja, možda će biti potrebno više vremena za punjenje.
- Kada automatsko punjenje ne radi, uradite sledeće:
 - Isključite i ponovo uključite prekidač za napajanje (na strani uređaja Jet Bot).
 - Isključite utikač stanice za čišćenje iz struje, pa ga ponovo priključite.
 - Isključite stanicu za čišćenje iz struje, proverite ima li prljavštine na kontaktima uređaja Jet Bot, pa suvom krpom očistite kontakte za punjenje i kontakte stanice za čišćenje.
 - Proverite da li pored stanice za čišćenje ima prepreka, npr. predmeta koji odbijaju svetlost, stolica itd.

- Ako Jet Bot nije priključen na stanicu za čišćenje, baterija će se vremenom isprazniti.
 - Potrudite se da se Jet Bot uvek puni na stanici za čišćenje kada ne usisava. (Isključite prekidač za napajanje i isključite stanicu za čišćenje iz utičnice kada planirate duži vremenski period da budete odsutni, na primer zbog poslovnog puta, odmora i sl.)

Korišćenje

NAPOMENA

- Tokom čišćenja Jet Bot može da se zaglavi na pragovima ulaznih vrata ili terase itd.
 - Da biste ponovo pokrenuli usisivač, isključite prekidač za napajanje, pomerite uređaj Jet Bot na mesto gde lako može da se kreće, pa ponovo uključite napajanje.
- U mračnim oblastima Jet Bot možda neće prepoznati predmet.
 - Pre čišćenja uklonite prepreke sa poda.
- Jet Bot ne može u potpunosti da očisti oblasti u koje ne može da uđe, kao što je tesan prostor u uglu, između sofa ili zidova itd.
 - Takva mesta održavajte drugim uređajem za čišćenje.
- Jet Bot ne može da usisa grudvice prljavštine, tako da će možda neke ostati na podu nakon čišćenja.
 - Takva mesta održavajte drugim uređajem za čišćenje.
- Pošto isključite Jet Bot, sačekajte određeno vreme pa ga potom uključite za normalno ponovno pokretanje.
- Kada počnete da osećate neprijatan miris iz stanice za čišćenje, zamenite vreću za prašinu ili očistite filtere.
- Ako se u usisanoj prašini nalazi larva, mogla bi da se razmnoži u vreći za prašinu. Stanicu za čišćenje očistite vlažnom maramicom i zamenite vreću za prašinu.

Napomene i mere opreza

Čišćenje i održavanje

NAPOMENA

- Ako ste posudu za prašinu i filter prali vodom
 - Posuda za prašinu: Obrišite svu vodu.
 - Filter: Potpuno ga osušite u senci pre upotrebe.
- Nemojte čistiti filter za sitnu prašinu vodom, već ga samo istresite.
- Ako se usisna snaga neprekidno smanjuje ili dolazi do pregrevanja uređaja Jet Bot, očistite filter za sitnu prašinu.

OPREZ

- Obratite pažnju na prste prilikom postavljanja i skidanja filtera jer možete da ih zaglavite u usisnom otvoru posude za prašinu.
- Ne dozvolite da Jet Bot usisava čačkalice, štapiće za uši i sl. jer takvi predmeti mogu da ga zapuše.
- Ako ne možete da odstranite prljavštinu iz četke, obratite se ovlašćenom servisnom centru kompanije SAMSUNG.
- Budući da četka uklanja prljavštinu sa poda tokom čišćenja, strane materije kao što su tanke i duge niti, duge dlake itd. mogu da se zaglave u njoj. Da bi rezultati čišćenja bili optimalni, redovno proveravajte i čistite glavnu četku.
- Samo se gornji i donji poklopac i usisni filter mogu otkaçiti sa posude za prašinu.
 - Pazite da se ne povredite prilikom rasklapanja ili prepravke posude za prašinu.
- Isključite Jet Bot pre čišćenja ili radova održavanja.
- Ako četka ili poklopac četke nisu ispravno postavljeni nakon radova održavanja, na podu se mogu pojaviti ogrebotine ili može doći do kvara proizvoda. Prema tome, postavite ih ispravno tako što ćete proveriti metod održavanja.

Korišćenje baterije

NAPOMENA

- Kada kupujete bateriju, potražite originalni SAMSUNG logotip (**SAMSUNG**) na bateriji i naziv modela, pa zatim pozovite servisni centar.
- Ova baterija je namenjena isključivo za usisivač Jet Bot kompanije SAMSUNG Electronics. Nemojte da je koristite za druge uređaje ili u druge svrhe.
- Nemojte da rastavljate niti prepravljate bateriju.
- Nemojte da bacate bateriju u vatru i da je zagrevate.
- Nemojte da dodirujete metalnim predmetima kontakte za punjenje (+, -).
- Čuvajte bateriju u zatvorenom prostoru (na temperaturi od 0 °C~40 °C).
- Ako se baterija pokvari, nemojte sami da je rasklapate. Obratite se najbližem servisu koji je ovlastila kompanija SAMSUNG.
- Vremenom se usled dužeg korišćenja baterije vreme njenog punjenja i trajanje skraćuje. U tom slučaju, pozovite servisni centar i zamenite je novom baterijom.
- Nemojte rasklapati bateriju i vodite računa da ne dode do kratkog spoja + i - polova.
- Ako dode do curenja baterije, vodite računa da ne dode u dodir sa vašom kožom ili očima.

Aplikaciji SmartThings

Aplikacija SmartThings je kompatibilna samo sa modelima koji imaju funkciju Wi-Fi. Ako ne posedujete Wi-Fi ruter, ne možete da koristite aplikaciju SmartThings.

Preuzimanje aplikacije SmartThings

- Preuzmite i instalirajte aplikaciju SmartThings uz prodavnicu (Google Play Store, Apple App Store ili SAMSUNG Galaxy Store). Pronađite aplikaciju pomoću ključne reči „SmartThings“.

NAPOMENA

- Aplikacija SmartThings nije kompatibilna sa tabletima i nekim mobilnim uređajima.
- Neki iPad uređaji i neki mobilni uređaji možda neće biti podržani.
- Posetite Play Store ili App Store da biste videli da li je uređaj kompatibilan sa aplikacijom SmartThings.
- Verzija softvera koja podržava aplikaciju SmartThings se može promeniti u skladu sa smernicama za podršku za operativni sistem koje obezbedi proizvođač. Takođe, što se tiče aplikacije SmartThings ili funkcija koje aplikacija podržava, nove smernice za ažuriranje aplikacije na postojećoj verziji operativnog sistema se mogu obustaviti radi upotrebljivosti ili iz bezbednosnih razloga.
- Aplikacija SmartThings može biti izmenjena bez prethodnog obaveštenja radi poboljšanja funkcija ili performansi uređaja. Kako se verzija operativnog sistema za mobilne telefone ažurira svake godine, tako se i aplikacija SmartThings neprestano ažurira u skladu sa najnovijim operativnim sistemom.
- Ako imate pitanja u vezi sa gore navedenim stavkama, obratite nam se na adresu st.service@samsung.com.

Podešavanje SAMSUNG naloga

- Pre korišćenja aplikacije SmartThings, morate se prijaviti u SAMSUNG nalog.
- Da biste podesili SAMSUNG nalog, možete da sledite smernice aplikacije SmartThings.
- Ili, ako imate pametni telefon kompanije SAMSUNG, u aplikaciju podešavanja pametnog telefona možete da dodate svoj SAMSUNG nalog. Zatim će se automatski prijaviti na vaš SAMSUNG nalog i možete da koristite aplikaciju SmartThings.

Registrowanje uređaja u aplikaciji SmartThings

- 1 **Povežite pametni telefon na bežični ruter.**
 - Ako pametni telefon nije povezan, uključite Wi-Fi u aplikaciji „Podešavanja“ i izaberite bežični ruter sa kojim želite da se povežete.
 - Podesite pametni telefon da koristi isključivo Wi-Fi vezu i povežite uređaj.
- 2 **Pokrenite aplikaciju SmartThings na pametnom telefonu.**
- 3 **Ako se pojavi iskačući prozor s porukom da je pronađen novi uređaj, dodirnite ADD NOW.**
 - Ako se iskačući prozor ne pojavi, uređaj dodajte izborom kategorije „Kućni aparati“ → „Robot usisivač“ i Jet Bot da biste se povezali.
 - Ako skenirate QR kôd aplikacije SmartThings koji je nalepljen na Jet Bot, moći ćete lakše da se povežete sa usisivačem Jet Bot.
- 4 **[Android] Povezivanje na vaš uređaj će se automatski uspostaviti.**
 - [iOS] Otvorite aplikaciju za podešavanje i izaberite [vacuum]_E30AJT** u listi Wi-Fi mreže.
- 5 **Izvršite potvrdu identiteta kada se to od vas zatraži.**
- 6 **[Android] Povezivanje na bežični ruter će se automatski uspostaviti.**
 - [iOS] Otvorite aplikaciju za podešavanje i izaberite bežični ruter u listi Wi-Fi mreže.
- 7 **Po završetku registracije proizvoda, biće dodata kartica uređaja Jet Bot.**

NAPOMENA

- Uključivanje/isključivanje Wi-Fi mreže: Držite dugme [] pritisnutim tokom 7 sekundi da biste isključili ili uključili Wi-Fi mrežu kako biste je koristili ponovo dok je usisivač u mirovanju ili se puni.

Aplikaciji SmartThings

Funkcije aplikacije SmartThings

Klasifikacija	Funkcije	Objašnjenje
Nadgledanje	Izveštaj o čišćenju	<ul style="list-style-type: none">Možete da pogledate rezultate poslednjeg čišćenja.Možete da pogledate istorije za 50 poslednjih čišćenja.
	Nadgledanje kuće	<ul style="list-style-type: none">Funkcija nadgledanja kuće koristi kameru sa prednje strane uređaja Jet Bot, kako biste mogli da vidite šta se nalazi ispred njega.Funkcija nadgledanja kuće je podrazumevano isključena. Ako ne želite da koristite funkciju, istovremeno pritisnite i zadržite [▷] i [🏠].Kamera može da se uključi preko aplikacije SmartThings za vreme čišćenja, kako biste dobili prenos aktivnosti uživo.
Upravljanje	Vraćanje do bazne stanice	<ul style="list-style-type: none">Možete da prekinete čišćenje i naredite uređaju Jet Bot da se vrati do stanice za čišćenje.
	Pauza	<ul style="list-style-type: none">Možete da prekinete čišćenje ili da ga ponovo pokrenete.
	Režim čišćenja	<ul style="list-style-type: none">Možete da podesite režim čišćenja po želji.
	Usisna snaga	<ul style="list-style-type: none">Možete da podesite usisnu snagu.
	Funkcije čišćenja	<ul style="list-style-type: none">Možete da podešavate razne funkcije čišćenja.<ul style="list-style-type: none">Za neke funkcije je potrebno da prvo napravite mapu.Što se tiče funkcija čišćenja sobe, čišćenja oko nameštaja i čišćenja mesta, možete da odaberete samo jednu od njih, a podrazumevana postavka je „Sve“ (Sve sobe).Kada je Jet Bot u režimu čišćenja sobe, čišćenja oko nameštaja ili čišćenja mesta, može proći prostor koji nije izabran da bi otišao do mesta za čišćenje ili za punjenje.
Raspored	<ul style="list-style-type: none">Možete početi sa predviđenim čišćenjem u planirano vreme.	

Aplikaciji SmartThings

Klasifikacija	Funkcije	Objašnjenje
Podešavanja	Zvučni režim	<ul style="list-style-type: none">Možete podesiti glasovni vodič na [Glas], [Zvučni efekti] ili [Isključi zvuk].
	Jezik	<ul style="list-style-type: none">Jet Bot podržava 14 jezika.
	Jačina zvuka	<ul style="list-style-type: none">Možete da kontrolišete jačinu zvuka glasovnog vodiča.
	Veličina prepreka za izbegavanje	<ul style="list-style-type: none">Možete da kontrolišete osetljivost detekcije veličine prepreka.
	Podešavanja opcija čišćenja uz zid	<ul style="list-style-type: none">Možete da podesite da li će Jet Bot čistiti blizu zida ili ne. (Uključeno: Čišćenje blizu zida/isključeno: Čišćenje uz zid uz održavanje rastojanja od 1 cm)
	Zastoj	<ul style="list-style-type: none">Jet Bot prestaje da čisti u predviđeno vreme i vraća se do stanice za čišćenje.- Možete da počnete sa čišćenjem tokom zastoja.
	Pronadi robot usisivač	<ul style="list-style-type: none">Jet Bot se oglašava kako bi korisnik mogao da ga pronađe.
	Kalibracija	<ul style="list-style-type: none">Jet Bot kalibriše svoje 3D senzore kako bi se poboljšala tačnost prepoznavanja prepreka.
	Funkcija blokiranja	<ul style="list-style-type: none">Jet Bot blokira svoju dugmad tako da ne mogu da rade. Da biste deblokirali dugmad, isključite Jet Bot, a zatim ga ponovo uključite.
Pražnjenje posude za prašinu	<ul style="list-style-type: none">Možete da birate vreme pražnjenja posude za prašinu uređaja Jet Bot.	
Obaveštenje	Čišćenje je završeno	<ul style="list-style-type: none">Nakon čišćenja možete da dobijete obaveštenje o završetku čišćenja.
	Obaveštenje za proveru	<ul style="list-style-type: none">Ako je potrebna provera uređaja Jet Bot, možete da dobijete obaveštenje.
Upravljanje mapama	Zone za izbegavanje	<ul style="list-style-type: none">Možete da podesite zonu koju ne želite da čisti Jet Bot.- Možete napraviti najviše 15 zona.
	Uredi mapu	<ul style="list-style-type: none">Možete da podelite ili da kombinujete sobe na kreiranoj mapi.Možete da promenite ime sobe.
	Uredi nameštaj i aparate	<ul style="list-style-type: none">Možete da promenite nameštaj ili aparate koje Jet Bot prepoznaje ili možete da dodate novi nameštaj ili aparate oko kojih treba čistiti.Možete da promenite ili izbrišete ime predmeta.
	Resetuj mapu	<ul style="list-style-type: none">Resetuj sačuvanu mapu.

Rešavanje problema

Simptom	Lista za proveru
Jet Bot uopšte ne radi.	<ul style="list-style-type: none">• Proverite da li je prekidač za napajanje uključen.• Proverite da li je uključen indikator statusa.• Proverite da li je baterija uređaja Jet Bot prazna.<ul style="list-style-type: none">- Kada indikator statusa uređaja Jet Bot počne da svetli crveno i nastavi tako, ručno postavite Jet Bot na stanicu za čišćenje da biste ga napunili.• Kada ručno puniti Jet Bot jer mu se baterija potpuno ispraznila, dugmad na njemu ne funkcionišu. Kada se punjenje delimično završi (nakon 10–20 minuta), indikator statusa se uključuje i dugmad ponovo funkcionišu.
Jet Bot se zaustavio tokom čišćenja.	<ul style="list-style-type: none">• Kada indikator statusa uređaja Jet Bot počne da svetli crveno i nastavi tako, ručno postavite Jet Bot na stanicu za čišćenje da biste ga napunili.• Kada se Jet Bot zaustavi jer je naišao na prepreku, npr. kabl, neki predmet, prag, uzdignuće itd., podignite ga i udaljite od te prepreke.<ul style="list-style-type: none">- Ako se neki materijal ili konac uhvati u točkić za upravljanje, isključite prekidač za napajanje i izvadite taj materijal ili konac prec daljeg korišćenja.• Proverite da li su podešene zone za izbegavanje.
Usisna snaga je mala.	<ul style="list-style-type: none">• Ako ima previše prašine u posudi, usisna snaga može da se smanji. Isključite prekidač za napajanje i ispraznite posudu za prašinu.• Ako je četka sa donje strane uređaja Jet Bot blokirana stranim telima, isključite prekidač za napajanje i očistite četku.• Kada se buka odjednom poveća, isključite prekidač za napajanje i ispraznite posudu za prašinu.
Jet Bot ne može da nađe stanicu za čišćenje.	<ul style="list-style-type: none">• Proverite da li postoji prekid u napajanju i da li je utikač u utičnici.• Uklonite sve prepreke koje se nalaze u blizini stanice za čišćenje, a koje mogu da spreče Jet Bot da se do nje vrati.• Kada na kontaktima za punjenje ima prljavštine, punjenje može biti otežano. Očistite prljavštinu sa kontakata.
Jet Bot ne detektuje oznaku granice i prelazi granicu.	<ul style="list-style-type: none">• Pobrinite se da su oznake granice pričvršćene u obliku (□) 15 cm ispred mesta koja Jet Bot ne bi trebalo da pređe.

Specifikacije uređaja

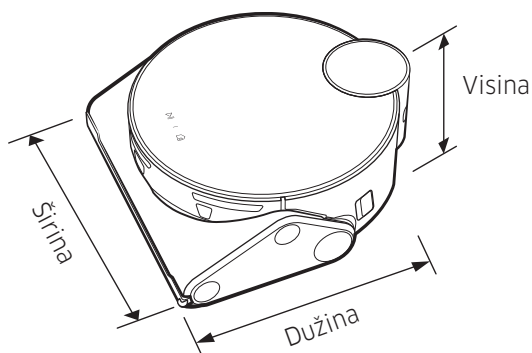

Klasifikacija	Stavke	Seriya VR50T95****
Mehaničke specifikacije	Težina	4,4 kg
	Veličina	Š 305 mm x D 320 mm x V 120* mm (*Uključujući LiDAR senzor: 136,5 mm)
	Način čišćenja	LiDAR prepoznavanje lokacije
	Način rada dugmadi na uređaju Jet Bot	Dodirno dugme
Električne specifikacije	Potrošnja struje uređaja Jet Bot	170 W (čišćenje mesta)
	Specifikacije baterije	Litijum-jonska od 21,6 V/82,08 Wh
Deo vezan za čišćenje	Tip punjenja	Automatsko punjenje/ručno punjenje
	Načini čišćenja	Automatsko čišćenje, čišćenje sobe, čišćenje oko nameštaja, čišćenje mesta
	Dodatne funkcije	Režim uštede energije, režim zastoja, zakazano čišćenje, zone za izbegavanje, oko nameštaja
	Vreme punjenja	Približno 210 minuta
	Vreme čišćenja (Na osnovu drvenog poda)	Maksimalno
Pametno		Približno 60~90 minuta
Normalno		Približno 90 minuta
Wi-Fi	Frekventni opseg	2412-2472 MHz
	Snaga predajnika (maks.)	20 dBm

- Ovim putem kompanija Samsung Electronics izjavljuje da je ovaj uređaj u tipu radio opreme u skladu sa direktivom 2014/53/EU. Kompletan sadržaj EU deklaracije o usaglašenosti dostupan je na sledećoj internet adresi: Zvaničnu deklaraciju o usaglašenosti možete naći na adresi <http://www.samsung.com>, idite na Podrška > Pretraga podrške za proizvode i unesite naziv modela.
- Vreme punjenja i čišćenja se može razlikovati u zavisnosti od uslova korišćenja.
- U aplikaciji SmartThings možete da podesite zastoje, zakazano čišćenje, zone za izbegavanje ili režim čišćenja.

Specifikacije uređaja

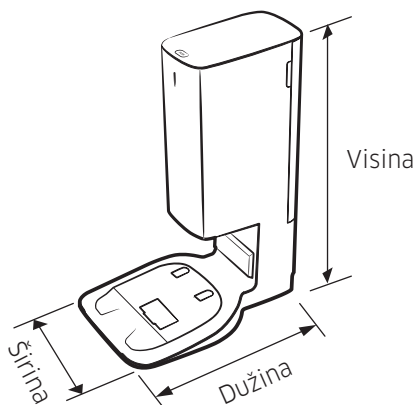

Ime		Stanica za čišćenje
Napon		220 - 240 V~ 50-60 Hz
Jačina izlazne struje		25,85 V, 2,5 A
Potrošnja struje	Punjenje	80 W
	Rad	1300 W (pri korišćenju usisne snage)
Težina		5,1 kg
Veličina		Š 272 mm x D 416 mm x V 544 mm
Vreme rada		Oko 18 sekundi

Obaveštenje o softveru otvorenog koda

Ovaj uređaj sadrži softver otvorenog koda.

Da biste dobili izvorni kôd pod licencama koje imaju obavezu objavljivanja izvornog koda (npr. GPL, LGPL... itd.), posetite <http://opensource.samsung.com/> i pretražite po nazivu modela.

Pored toga, odgovarajući izvorni kôd možete da dobijete na fizičkom medijumu, kao što je CD-ROM, za koji će vam biti naplaćena minimalna naknada.

Na sledećoj URL adresi http://opensource.samsung.com/opensource/VR9500_0/seq/0 nalaze se informacije o licenci za softver otvorenog koda koja se odnosi na ovaj uređaj. Ova ponuda važi za sve primaocce ovih informacija.



Upozorenja u vezi sa baterijom



UPOZORENJE

Ne smete sami da uklanjate (ili pokušate da uklonite) bateriju iz ovog proizvoda. Ako je potrebno zameniti bateriju, obratite se servisu ili nezavisnom stručnom licu. **Ova uputstva su namenjena isključivo servisnom centru ili stručnoj osobi.**

RADI SOPSTVENE BEZBEDNOSTI, NE POKUŠAVAJTE DA SAMI UKLONITE BATERIJU I NEMOJTE DA JE BACITE U VATRU. NEMOJTE RASTAVLJATI, LOMITI NITI BUŠITI BATERIJU.

Uklanjanje baterije

Radi vaše bezbednosti, morate isključiti Jet Bot pre rasklapanja.

1

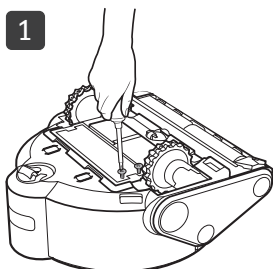

2

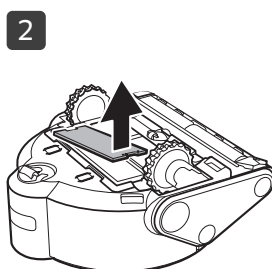

3

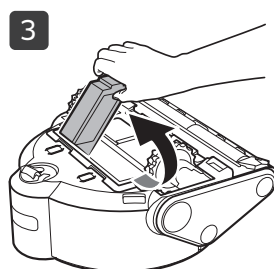

Pravilno odlaganje baterija ovog proizvoda

(Važi u državama sa sistemima zasebnog odlaganja potrošenih baterija.)

Oznaka na bateriji, priručniku ili ambalaži označava da baterija iz ovog proizvoda ne sme da se odlaže zajedno sa drugim otpadom iz domaćinstva. Na mestima na kojima ih ima, hemijski simboli Hg, Cd ili Pb označavaju da baterija sadrži živu, kadmijum ili olovo iznad referentnog nivoa navedenog u Direktivi EZ 2006/66.

Zamenu baterije u ovom proizvodu ne može da obavi korisnik. Informacije o njenoj zameni potražite u servisnom centru. Ne pokušavajte da izvadite bateriju niti da je bacite u vatru. Nemojte rastavljati, lomiti niti bušiti bateriju. Ako nameravate da odložite proizvod, na prikupljalištu otpada će biti preduzete sve odgovarajuće mere za recikliranje i obradu proizvoda, uključujući i bateriju.

SAMSUNG



Jet Bot

Korisnički priručnik

Seriya VR50T95****



- Za pristup cijelom priručniku skenirajte QR kôd ili ga pronadite na web-adresi <https://www.samsung.com>
- Prije upotrebe ovog uređaja pažljivo pročitajte upute.
- Samo za upotrebu u zatvorenom prostoru.



SAMSUNG



• Kako biste se koristili funkcijama usisivača Jet Bot potrebno je uspostaviti vezu s aplikacijom SmartThings.

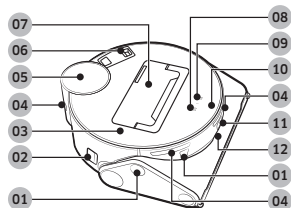

Gornji dio

- 01 Senzor za prepreke
- 02 Prekidač za napajanje
- 03 Gornji poklopac
- 04 Prozor senzora za priključivanje
- 05 Senzor LiDAR
- 06 Filtar za finu prašinu
- 07 Spremnik za prašinu
- 08 Gumb za pokretanje/zaustavljanje
- 09 Gumb za priključivanje na stanicu za čišćenje (punjenje)
- 10 Indikator statusa
- 11 Kamera
- 12 3D senzor

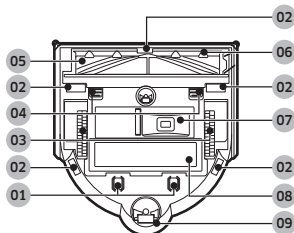

Donji dio

- 01 Pin za punjenje
- 02 Senzor za kosine
- 03 Kotači
- 04 Gumb za otpuštanje poklopca četke
- 05 Četka
- 06 Poklopac četke
- 07 Otvor za pražnjenje spremnika za prašinu
- 08 Poklopac baterije
- 09 Valjak

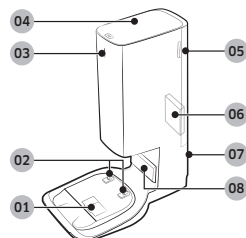

Stanica za čišćenje

- 01 Otvor za usisavanje prašine
- 02 Terminal za punjenje
- 03 Indikator statusa
- 04 Poklopac
- 05 Poklopac filtra za finu prašinu
- 06 Filtar za finu prašinu
- 07 Utor kabla za napajanje
- 08 Odašiljač signala za punjenje



Dodaci se mogu razlikovati ovisno o modelu.

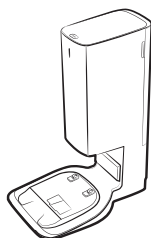

Stanica za čišćenje

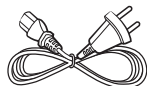

Kabel za napajanje



Vrećica za prašinu:
2 jedinice
(Unutar proizvoda:
1 jedinica / rezerva:
1 jedinica)

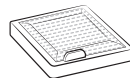

Filtar za zaštitu motora:
2 jedinice
(Unutar proizvoda:
1 jedinica / rezerva:
1 jedinica)

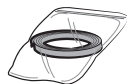

Granične oznake

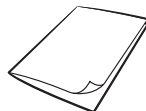

Korisnički priručnik

• Ako želite kupiti dodatnu vrećicu za prašinu, prvo provjerite naziv modela vrećice za prašinu (VCA-RDB95) i logotip SAMSUNG (**SAMSUNG**), zatim se obratite najbližem prodavaču proizvoda SAMSUNG Electronics ili servisnom centru tvrtke SAMSUNG.

Rukovanje i održavanje

A. Postavljanje

NAPOMENA

- Stanicu za čišćenje postavite na mjesto gdje su pod i zid poravnati.
- Ako je kabel za napajanje predug za mjesto postavljanja, omotajte kabel oko držača kabela i zatim ga stavite u pričvrсни utor na stražnjoj strani stanice za čišćenje.
- Ako stanicu za čišćenje pomaknete na novo mjesto koje je za 45 stupnjeva ili 1 m ili više udaljeno od prethodnog položaja, ponovno izradite kartu s pomoću aplikacije SmartThings. (Ako nastavite upotrebljavati postojeću kartu, određena područja možda neće biti očišćena.)

B. Upotreba usisivača Jet Bot

B-1 Punjenje usisivača Jet Bot



Punjenje

- Uklonite žutu brtvu s prekidača za napajanje na bočnoj strani usisivača Jet Bot i pritisnite prekidač za napajanje kako biste uključili Jet Bot.
- Ručno stavite Jet Bot na stanicu za čišćenje kako biste pokrenuli punjenje.
 - Kad se Jet Bot počne puniti, indikator statusa stanice za čišćenje svijetli bijelo i automatski se isključi nakon 1 minute.
- Provjerite status punjenja.
 - Kad počne punjenje, indikator statusa usisivača Jet Bot zasvijetli (crveno, narančasto ili žuto, ovisno o napretku punjenja), postupno raste i mijenja boju u zelenu po završetku punjenja.

Priključivanje na stanicu za čišćenje (punjenje)

- Jet Bot možete usred čišćenja vratiti na stanicu za čišćenje radi punjenja.
 - Pritisnite [

B-2 Pokretanje čišćenja

- Pritisnite [- Pritisnite [- Kada pritisnete [

C. Čišćenje usisivača Jet Bot

Prije bilo kakvih radova održavanja trebate isključiti prekidač za napajanje na bočnoj strani usisivača Jet Bot.

C-1 Pražnjenje i čišćenje spremnika za prašinu

- Uklonite prašinu s filtra i spremnika za prašinu, očistite ih vodom i ostavite da se potpuno osuše dalje od sunčeve svjetlosti.

C-2 Čišćenje četke

C-3 Čišćenje kotača

C-4 Čišćenje prozora senzora

- Obrišite prozor senzora mekom krpom.

C-5 Čišćenje filtra za finu prašinu

D. Čišćenje stanice za čišćenje

Prije čišćenja stanice za čišćenje isključite kabel za napajanje iz strujne utičnice.

D-1 Zamjena vrećice za prašinu

D-2 Čišćenje filtra za finu prašinu

- Filtar za finu prašinu nemojte čistiti vodom.

NAPOMENA



- Više informacija o upotrebi i čišćenju možete pronaći putem QR koda.

Informacije o sigurnosti

- Prije upotrebe uređaja temeljito pročitajte ovaj priručnik i sačuvajte ga za buduće potrebe.
- Budući da sljedeće upute za rukovanje obuhvaćaju različite modele, značajke vašeg usisivača mogu se malo razlikovati od onih koje su opisane u ovom priručniku.

Upotrijebljeni simboli opreza/ upozorenja

UPOZORENJE

Označava da postoji opasnost od smrti ili teških ozljeda.

OPREZ

Označava da postoji opasnost od tjelesnih ozljeda ili materijalne štete.

Ostali upotrijebljeni simboli

NAPOMENA

Označava da tekst koji slijedi sadrži dodatne važne informacije.

Ako ne zadovoljite ove uvjete, može doći do oštećenja unutarnjih komponenti usisivača i poništavanja garancije.

Općenito

- Ne smije se upotrebljavati kao igračka. Pozorno pazite kada se upotrebljava u blizini djece.
- Upotrebljavajte samo onako kako je opisano u ovom priručniku.
- Nemojte upotrebljavati usisivač Jet Bot ili stanicu za čišćenje ako su na bilo koji način oštećeni.
- Ako usisivač ne radi pravilno, ako je nekome ispao, oštećen je, ostavljen vani ili je pao u vodu, vratite ga u centar za korisničku podršku.

- Nemojte rukovati stanicom za čišćenje ili usisivačem Jet Bot mokrim rukama.
- Usisivač upotrebljavajte samo na suhim površinama u kući.
- Uređaj mogu upotrebljavati djeca stara 8 ili više godina te osobe smanjenih tjelesnih, osjetilnih ili mentalnih sposobnosti ili osobe kojima nedostaje iskustvo i znanje, ako se nalaze pod nadzorom ili ako su primili dodatne upute o korištenju uređaja na siguran način te razumiju opasnosti koje proizlaze iz upotrebe uređaja. Djeca se ne smiju igrati uređajem. Djeca ne bi trebala čistiti ili obavljati održavanje na usisivaču bez nadzora odraslih.
- Pomaknite kabele ostalih uređaja tako da nisu u području koje treba čistiti.
- Nemojte upotrebljavati usisivač u sobi u kojoj spava novorođenče ili dijete.
- Nemojte upotrebljavati usisivač na mjestima na kojima se na podu nalaze upaljene svijeće ili lomljivi predmeti.
- Nemojte upotrebljavati usisivač u sobama u kojima su upaljene svijeće na namještaju u koji usisivač može slučajno udariti.
- Nemojte dopustiti djeci da sjede na usisivaču.
- Usisivač nemojte upotrebljavati na mokrim površinama.
- Ako je kabel za napajanje oštećen, mora ga zamijeniti proizvođač, servisni agent ili osoba sa sličnim kvalifikacijama kako bi se izbjegle opasnosti.
- Dodatne informacije o obvezama tvrtke Samsung u pogledu zaštite okoliša i regulatornih obveza specifičnih za proizvod kao što je REACH (Direktiva o otpadnoj električnoj i elektroničkoj opremi, baterije) potražite na web-mjestu: [samsung.com/uk/aboutsamsung/samsungelectronics/corporatecitizenship/data_corner.html](https://www.samsung.com/uk/aboutsamsung/samsungelectronics/corporatecitizenship/data_corner.html)

Informacije o sigurnosti

Stanica za čišćenje

- Polarizirani utikač nemojte modificirati tako da odgovara nepolariziranoj utičnici ili produžnom kabelu.
- Usisivač nemojte upotrebljavati vani ni na mokrim površinama.
- Isključite stanicu za čišćenje iz utičnice kad se ne upotrebljava i prije servisa.
- Za punjenje upotrijebite samo stanicu za čišćenje koju je isporučio proizvođač.
- Nemojte upotrebljavati usisivač s oštećenim kabelom ili utikačem ili nepričvršćenom utičnicom.
- Ne vucite usisivač i nemojte ga nositi pomoću kabela, kabel nemojte upotrebljavati kao ručku, zatvarati vrata preko kabela ili ga povlačiti po oštrim rubovima ili kutovima. Kabel držite na sigurnoj udaljenosti od zagrijanih površina.
- Nemojte upotrebljavati produžne kabele ili utikače neodgovarajuće vodljivosti.
- Nemojte iskopčavati usisivač tako da vučete za kabel za napajanje. Primite utikač, a ne kabel kako biste isključili usisivač.
- Nemojte uništavati ili spaljivati baterije jer će eksplodirati pri visokim temperaturama.
- Nemojte pokušavati otvoriti stanicu za čišćenje. Popravke smije vršiti samo kvalificirani centar za korisničku podršku.
- Stanicu za čišćenje nemojte izlagati visokim temperaturama ili dopustiti da bilo kakva vlaga ili tekućina dođe u dodir sa stanicom.
- Nemojte putem stanice za čišćenje puniti baterije koje nije moguće puniti.

Jet Bot

- Nemojte usisavati tvrde ili oštre predmete kao što su staklo, čavli, vijci, kovanice i sl.
- Nemojte upotrebljavati usisivač bez pričvršćenog filtra. Prilikom servisiranja uređaja nikada nemojte stavljati prste ili druge predmete u odjeljak s ventilatorom, za slučaj da se uređaj slučajno uključi.

- Ne stavljajte nikakve predmete u otvore. Nemojte upotrebljavati usisivač dok su mu otvori blokirani; iz otvora se treba čistiti prašina, dlake ili drugi predmeti koji mogu blokirati protok zraka.
- Nemojte usisavati otrovne tvari (klorni izbjeljivač, amonijak, sredstvo za čišćenje odvoda itd.).
- Nemojte usisavati predmete koji gore ili se dime, kao što su cigarete, šibice ili vreli pepeo.
- Nemojte usisavati zapaljive ili eksplozivne tekućine kao što je benzin i nemojte ga upotrebljavati na površinama gdje bi se one mogle nalaziti.
- Također nemojte upotrebljavati u sljedećim situacijama:
 - Nemojte upotrebljavati usisivač na mjestima na kojima se na podu nalaze svijeće ili stolne lampe.
 - Nemojte upotrebljavati usisivač na mjestima na kojima vatra nije pod nadzorom (vatra ili žar).
 - Nemojte upotrebljavati usisivač na mjestima na kojima se nalaze destilirani alkohol, razrjeđivač, pepeljare s gorućim cigaretama itd.
- Nemojte upotrebljavati usisivač Jet Bot u zatvorenom prostoru ispunjenom parama iz boje na bazi ulja, razrjeđivača boje, tvari za odbijanje moljaca, zapaljive prašine ili drugih eksplozivnih ili otrovnih para.
- Prilikom pretjerano česte upotrebe uređaja ili uslijed ekstremnih temperatura može doći do curenja iz baterijskih ćelija. Ako tekućina dospije na kožu, brzo operite vodom. Ako tekućina dođe u dodir s očima, odmah ih isperite čistom vodom u trajanju od najmanje 10 minuta. Zatražite pomoć liječnika.

Informacije o sigurnosti

Povezano s napajanjem

UPOZORENJE

- Spriječite sve vrste opasnosti od strujnog udara ili požara.
 - Nemojte oštetiti kabel za napajanje.
 - Nemojte prejako povlačiti kabel za napajanje niti dodirivati utikač mokrim rukama.
 - Upotrebljavajte isključivo izvor električne energije koji podržava nazivni napon punjača i nemojte upotrebljavati višestruku utičnicu za istovremeno opskrbljivanje više uređaja električnom energijom. (Nemojte ostavljati kabel na podu.)
 - Nemojte upotrebljavati oštećen utikač, kabel za napajanje ili nepričvršćenu utičnicu.
- Očistite prašinu i strane tvari s kontaktnih dijelova utikača.
 - Postoji opasnost od strujnog udara ili kvara.

Prije upotrebe

UPOZORENJE

- Nemojte upotrebljavati usisivač Jet Bot blizini grijalice ili zapaljivih materijala.
 - Usisivač Jet Bot nemojte upotrebljavati blizu izvora topline ili plamena kao što su pomična grijalica, svijeća, stolna svjetiljka, kamin itd. ili na mjestima na kojima se nalaze zapaljivi materijali poput benzina, alkohola, razrjeđivača itd.
- Provjerite ima li opasnih predmeta oko područja čišćenja usisivača Jet Bot kako biste spriječili sudar i isključivanje električnih grijalica ili ventilatora.
 - Usisivač Jet Bot može se oštetiti ili pokvariti.

- Usisivač Jet Bot namijenjen je kućanstvima te ga stoga nemojte upotrebljavati na tavanu, u podrumu, skladištu, industrijskoj zgradi, izvan zatvorenog prostora, na mjestima s vlagom (kao što je kupaonica, praonica rublja), na stolu ili policama.
 - Usisivač Jet Bot može se oštetiti ili pokvariti.
 - Na mjestima gdje bi Jet Bot mogao pasti, primjerice na stepenici ili ogradi, postavite granične oznake kako biste spriječili oštećenja i ozljede.
 - Senzor za kosine održavajte čistim u svakom trenutku iz sigurnosnih razloga.
 - Pazite da usisivač Jet Bot ne usisa niti dodirne nikakvu tekućinu (vodu, pića, prljavštinu itd.).
 - Usisivač Jet Bot može se ozbiljno oštetiti i onečistiti druge prostore ako kotači prođu kroz tekućinu.
 - Nemojte prolijevati nikakve tekućine na stanicu za čišćenje.
 - Postoji opasnost od požara ili strujnog udara.
 - Nemojte upotrebljavati stanicu za čišćenje u druge svrhe osim one za koju je namijenjena.
 - Postoji opasnost od požara ili jakog oštećenja stanice za čišćenje.
 - Senzor za kosine uvijek održavajte čistim radi vlastite sigurnosti.
 - Budući da ova bežična instalacija može uzrokovati radijske smetnje, ne može pružati usluge koje se odnose na sigurnost ljudi.
- ### OPREZ
- Prije upotrebe usisivača Jet Bot umetnite spremnik za prašinu.
 - Pri postavljanju stanice za čišćenje nemojte kabel ostaviti na podu jer bi se usisivač Jet Bot mogao zapetljati.

Informacije o sigurnosti

- Kako biste očistili sva područja u kući, otvorite sve prostorije i postavite zabranjene zone putem aplikacije SmartThings ili pričvrstite granične oznake na mjesta na kojima bi se Jet Bot mogao oštetiti, primjerice ulazna vrata, terasu, kupaonicu ili stepenice.
- Slijedite navedene preporuke za pravilno automatsko punjenje.
 - Uvijek uključite napajanje stanice za čišćenje.
 - Stanicu za čišćenje postavite na mjesto na kojem je Jet Bot može lako pronaći.
 - Nemojte ostavljati nikakve predmete ispred stanice za čišćenje.
- Nemojte upotrebljavati usisivač Jet Bot na crnim podovima.
 - Usisivač Jet Bot možda neće moći pravilno raditi.
- Nemojte postavljati nikakve predmete na udaljenosti od 0,5 m s obje strane stanice za čišćenje i unutar 1 m ispred stanice.
- Pripazite da kontakt stanice za čišćenje nije oštećen i da se na njemu ne nalaze strane stvari.
- Na područja s niskim svodom u kojima usisivač Jet Bot može zapeti postavite zabranjene zone putem aplikacije SmartThings ili pričvrstite granične oznake kako biste spriječili ulazak usisivača Jet Bot.
- Nemojte postavljati stanicu za čišćenje na području s tamnim podom.
 - Ako je pod oko stanice za čišćenje taman, to će omesti punjenje.
- Prije čišćenja uklonite sve prepreke koje bi mogle omesti kretanje usisivača Jet Bot (kao što su kućne dječje ljuljačke ili tobogani).
- Nemojte upotrebljavati usisivač Jet Bot na mjestu koje je uže od njegovog radijusa okretanja od 0,5 m ili manje.
- Prije korištenja usisivača Jet Bot uklonite sve predmete koji se mogu razbiti kao što su stakla, okviri, ogledala i porculan tako da Jet Bot može raditi bez prekida.
- Ako četku ili poklopac četke ne sastavite ispravno, mogu nastati ogrebotine na podu ili može doći do kvara na proizvodu.
- Upotrijebite obje ruke za prenošenje proizvoda.
- Nemojte postavljati stanicu za čišćenje na mjesto kroz koje ljudi često prolaze, pored ulaza ili u uske prolaze.
 - Ljudi se mogu spotaknuti i ozlijediti ili može doći do oštećenja proizvoda.
- Nemojte gurati stanicu za čišćenje.

U upotrebi

UPOZORENJE

- Ako iz usisivača Jet Bot dolaze neuobičajeni zvukovi, mirisi ili dim, odmah isključite prekidač za napajanje usisivača i obratite se servisnom centru.

OPREZ

- Upotrebom usisivača Jet Bot na debelim tepisima može doći do oštećenja usisivača i tepiha.
 - Usisivač Jet Bot ne može prijeći preko tepiha s vlaknima duljim od 2 cm.
- Nemojte upotrebljavati usisivač Jet Bot na stolovima ili drugim visokim površinama.
 - Ako padne, postoji opasnost od oštećenja.
- Usisivač Jet Bot može se sudariti sa stolicama ili nogama stola, stoga ih uklonite radi bržeg i učinkovitijeg čišćenja.
- Dok usisivač Jet Bot radi, nemojte ga podizati ili prenositi na drugo mjesto.
- Usisivač Jet Bot nemojte držati za pogonske kotače tijekom nošenja u drugi prostor.
- Nemojte stavljati nikakve predmete na usisivač Jet Bot jer može doći do kvara senzora LiDAR ili usisivača.

Informacije o sigurnosti

- Uklonite velike papire i plastične vrećice s poda prije upotrebe usisivača Jet Bot jer mogu zapriječiti usisavanje.
- Nemojte ležati u blizini usisivača Jet Bot koji radi.
 - Vaša kosa može se zapetljati u četku te se na taj način možete ozlijediti.
- Djeca se ne smiju igrati usisivačem Jet Bot.
- Pazite da kosa, prsti ili odjeća ne zaglave u rotirajućoj četki ili pogonskim kotačima.
- Nemojte dopustiti djeci da sjede na usisivaču Jet Bot i nemojte stavljati nikakve predmete na Jet Bot.
- Ostavite više od 3 cm prostora od unutarnjeg praga ulaznih vrata. U suprotnom robot usisivač može prijeći preko praga i izaći napolje.
- Uvijek držite prozor senzora za prepreke i prozor senzora za kosine čistim.
 - Ako se nakupi stranih tvari, senzori se mogu pokvariti.
- Usisivač Jet Bot nemojte držati u automobilu.
- Pazite da senzor LiDAR nije izložen izravnoj svjetlosti kao što je sunčeva svjetlost, infracrvena svjetlost itd.
 - Izravna svjetlost može utjecati na djelotvornost senzora LiDAR.
- Pri prenošenju usisivača Jet Bot pazite da ne padne na tlo.
 - Udarac može utjecati na rad ili djelotvornost senzora LiDAR.
- Nemojte vodoravno gledati u odašiljač (laser) okretnog senzora LiDAR.
- Nemojte umetati alate kao što su štapići za jelo u okretni senzor LiDAR. U suprotnom može doći do nepravilnog rada ili kvara senzora LiDAR.
- Prije čišćenja uklonite predmete kao što su tanke električne žice (promjera 1 cm ili manjeg), čarape itd. s poda jer se mogu zaglaviti u četki usisivača Jet Bot ili pogonskim kotačima.
- Ako se na podu nalaze masnoće kao što je ulje za kuhanje, Jet Bot se može prestati kretati jer je pod sklizak. Uklonite ulje prije čišćenja usisivačem Jet Bot.

Čišćenje i održavanje

UPOZORENJE

- Ako je kabel za napajanje oštećen, kontaktirajte servisni centar kako bi ga zamijenio ovlašteni majstor.
 - Postoji opasnost od požara ili strujnog udara.
- Obratite se servisnom centru tvrtke SAMSUNG Electronics za zamjenu bateriji.
 - Upotreba baterija iz drugih proizvoda može prouzročiti kvar.
- Nemojte stavljati prste u okretni senzor LiDAR. U suprotnom može doći do ozljede prsta.

OPREZ

- Kako biste spriječili oštećenje usisivača Jet Bot pridržavajte se sljedećih uputa.
 - Nemojte čistiti usisivač Jet Bot izravnim prskanjem vode po njemu niti upotrebljavati hlapiva sredstva kao što je benzen, razrjeđivač ili alkohol za čišćenje.
- Nemojte rastavljati niti popravljati Jet Bot. To treba učiniti samo ovlašteni serviser.

Napomene i mjere opreza

Postavljanje

NAPOMENA

- Ako planirate čistiti drvene podove, najbolje je postaviti stanicu za čišćenje uzduž uzorka drvenog poda.
- Ako je isključen prekidač za napajanje, usisivač Jet Bot neće se puniti čak i ako je priključen na stanicu za čišćenje.
- Nemojte isključivati stanicu za čišćenje.
 - Ako stanica za čišćenje nema napajanje, usisivač Jet Bot neće je moći pronaći i automatski se napuniti.
 - Ako je usisivač Jet Bot odvojen od stanice za čišćenje, baterija će se prirodno prazniti.
- Nemojte pričvršćivati granične oznake u obliku (----).
 - Usisivač Jet Bot može prijeći granicu jer nije detektirao granične oznake.

Punjenje

NAPOMENA

- Ako se baterija tijekom punjenja pregrije, možda će joj trebati više vremena da se napuni.
- Kada automatsko punjenje ne radi, učinite sljedeće:
 - Isključite i ponovno uključite prekidač za napajanje (na bočnoj strani usisivača Jet Bot).
 - Isključite utikač napajanja stanice za čišćenje, a zatim ga ponovno uključite.
 - Isključite stanicu za čišćenje iz strujne utičnice, provjerite ima li u pinovima za punjenje stranih tvari i suhom krpom očistite pinove za punjenje na usisivaču Jet Bot i stanici za čišćenje.
 - Provjerite ima li bilo kakvih prepreka kao što su reflektirajući predmeti, stolice i sl. u blizini stanice za čišćenje.

- Ako je usisivač Jet Bot odvojen od stanice za čišćenje, baterija će se prirodno prazniti.
 - Držite usisivač Jet Bot na stanici za čišćenje radi punjenja. (Isključite prekidač za punjenje i stanicu za punjenje ako izlazite iz kuće na dulje vrijeme, npr. na poslovni put, odmor itd.)

Korištenje

NAPOMENA

- Jet Bot može tijekom čišćenja zaglaviti na pragu ulaznih vrata ili terase itd.
 - Za ponovno pokretanje isključite prekidač za napajanje, pomaknite usisivač Jet Bot na područje gdje se može neometano kretati i ponovno uključite napajanje.
- Jet Bot možda neće prepoznati određene predmete na tamnim površinama.
 - Prije čišćenja uklonite prepreke s poda.
- Usisivač Jet Bot ne može potpuno očistiti područja u koja ne može ući, primjerice kutove, između kauča i zida itd.
 - Upotrijebite drugo sredstvo za redovito čišćenje takvih područja.
- Usisivač Jet Bot ne može usisati nakupine prljavštine pa manje količine mogu ostati na podu nakon čišćenja.
 - Upotrijebite drugo sredstvo za redovito čišćenje takvih područja.
- Nakon isključivanja usisivača Jet Bot pričekajte određeno vrijeme, a zatim ga ponovno uključite kako biste osigurali pravilno pokretanje.
- Ako stanica za čišćenje ima neugodan miris, zamijenite vrećicu za prašinu ili očistite filtre.
- Ako se u usisanoj prašini nalazi ličinka, može se razmnožiti u vrećici za prašinu. Očistite stanicu za čišćenje mokrom tkaninom i zamijenite vrećicu za prašinu.

Napomene i mjere opreza

Čišćenje i održavanje

NAPOMENA

- Ako ste oprali spremnik za prašinu i filtar vodom
 - Spremnik za prašinu: potpuno obrišite vodu.
 - Filtar: potpuno ga osušite na sjenovitom mjestu prije upotrebe.
- Filtar za finu prašinu nemojte čistiti vodom, već ga samo protresite.
- Očistite filtar fine prašine ako se snaga usisavanja postepeno smanjuje ili dolazi do pregrijavanja usisivača Jet Bot.

OPREZ

- Pripazite na prste tijekom postavljanja ili uklanjanja filtra jer mogu zapeti u otvoru za usisavanje spremnika za prašinu.
- Kako biste izbjegli začepljenje stranim tvarima, pazite da usisivač Jet Bot ne usisa čačkalice, štapiće za uši itd.
- Ako imate problema s uklanjanjem stranih stvari iz četke, kontaktirajte ovlaštenu servisnu centar tvrtke SAMSUNG.
- Budući da četka uklanja prljavštinu s poda tijekom čišćenja, u nju se mogu uhvatiti strani predmeti kao što su tanka i duga vlakna, duga kosa itd. Za najbolje rezultate čišćenja redovito je provjeravajte i čistite.
- Od spremnika za prašinu mogu se odvojiti samo gornji poklopac, donji poklopac i filtar za zaštitu motora.
 - Pazite da se ne ozlijedite prilikom rastavljanja ili sastavljanja spremnika za prašinu.
- Prije čišćenja ili održavanja obavezno isključite usisivač Jet Bot.
- Ako nakon održavanja, četku ili poklopac četke ne sastavite ispravno, mogu nastati ogrebotine na podu ili može doći do kvara na proizvodu. Stoga ih pravilno sastavite provjerom načina održavanja.

Korištenje baterije

NAPOMENA

- Kada kupujete bateriju provjerite logotip SAMSUNG (**SAMSUNG**) pričvršćen na bateriji i naziv modela, a zatim se obratite servisnom centru.
- Baterija je namijenjena za upotrebu samo s usisivačem Jet Bot tvrtke SAMSUNG Electronics. Nemojte je upotrebljavati s nijednim drugim proizvodom niti u druge svrhe.
- Nemojte rastavljati bateriju niti izvoditi preinake na njoj.
- Nemojte bacati bateriju u vatru ili je zagrijavati.
- Nemojte spajati metalne predmete na kontakte za punjenje (+, -).
- Baterije držite u zatvorenom prostoru (na 0 °C ~ 40 °C).
- Ako se baterija pokvari, nemojte je sami rastavljati. Obratite se najbližem servisnom centru tvrtke SAMSUNG.
- Trajanje punjenja i trajanje upotrebe baterije mogu se smanjiti nakon duže upotrebe. U tom se slučaju obratite servisnom centru i zamijenite je novom baterijom.
- Nemojte sami rastavljati bateriju i pazite da ne dođe do kratkog spoja između polova + i - baterije.
- Ako dođe do curenja iz baterije, pazite da kiselina ne dodirne vašu kožu ili oči.

Aplikacija SmartThings

Aplikacija SmartThings kompatibilna je samo s modelima s funkcijom bežičnog (Wi-Fi) povezivanja. Ako nemate bežični usmjerivač, ne možete upotrebljavati aplikaciju SmartThings.

Preuzimanje aplikacije SmartThings

- Preuzmite i instalirajte aplikaciju SmartThings iz trgovine (Google Play Store, Apple App Store ili SAMSUNG Galaxy Store). Kako biste pronašli aplikaciju upotrijebite ključne riječi „SmartThings“.

NAPOMENA

- Aplikacija SmartThings nije kompatibilna s određenim tabletima i mobilnim uređajima.
- Određeni iPad i drugi mobilni uređaji možda neće biti podržani.
- Posjetite Play Store ili App Store kako biste vidjeli je li mobilni uređaj kompatibilan s aplikacijom SmartThings.
- Inačica softvera koja podržava aplikaciju SmartThings podložna je promjenama u skladu s pravilima za podršku operacijskog sustava koje pruža proizvođač. Osim toga, za aplikaciju SmartThings ili funkcije koje aplikacija podržava mogu se obustaviti nova pravila ažuriranja aplikacije u postojećoj verziji operacijskog sustava zbog razloga mogućnosti korištenja ili sigurnosti.
- Aplikacija SmartThings podložna je promjeni bez prethodne obavijesti radi poboljšanja mogućnosti korištenja ili performansi. Kako se verzija operacijskog sustava mobilnog telefona ažurira svake godine, aplikacija SmartThings također se neprekidno ažurira u skladu s najnovijim operacijskim sustavom.
- Ako imate pitanja u vezi s prethodno navedenim informacijama, obratite nam se na st.service@samsung.com.

Postavljanje SAMSUNG računa

- Prije korištenja aplikacije SmartThings morate se prijaviti na SAMSUNG račun.
- Kako biste postavili SAMSUNG račun slijedite upute u aplikaciji SmartThings.
- Ako imate pametni telefon SAMSUNG, svoj SAMSUNG račun možete dodati u aplikaciju za postavljanje pametnog telefona. Nakon toga će se automatski prijaviti na SAMSUNG račun i možete se početi koristiti aplikacijom SmartThings.

Registriranje uređaja u aplikaciji SmartThings

- 1 **Povežite pametni telefon s bežičnim usmjerivačem.**
 - Ako pametni telefon nije povezan, uključite bežičnu (Wi-Fi) vezu u aplikaciji Postavke i odaberite bežični usmjerivač s kojim se želite povezati.
 - Postavite svoj pametni telefon da upotrebljava samo bežičnu vezu i povežite uređaj.
- 2 **Pokrenite aplikaciju SmartThings na pametnom telefonu.**
- 3 **Ako se prikaže skočni prozor s porukom da je pronađen novi uređaj, dodirnite ADD NOW.**
 - Ako se skočni prozor ne prikaže, dodajte uređaj za povezivanje tako da odaberete kategoriju „Home appliances (Kućanski uređaji)“ → „Robot cleaner (Robot čistač)“ i zatim Jet Bot.
 - Možete se lakše povezati s usisivačem Jet Bot tako da skenirate QR kod aplikacije SmartThings na usisivaču.
- 4 **[Android] Veza s uređajem automatski će se uspostaviti.**
 - [iOS] Otvorite aplikaciju za postavljanje i s popisa bežičnih (Wi-Fi) veza odaberite [vacuum]_E30AJT**.
- 5 **Provedite provjeru autentičnosti kada se to od vas zatraži.**
- 6 **[Android] Automatski će se uspostaviti veza s bežičnim usmjerivačem.**
 - [iOS] Otvorite aplikaciju za postavljanje i s popisa Wi-Fi veza odaberite bežični usmjerivač.
- 7 **Po završetku registracije proizvoda dodaje se kartica uređaja Jet Bot.**

NAPOMENA

- Uključivanje/isključivanje Wi-Fi veze: Držite gumb [] 7 sekundi da biste isključili Wi-Fi ili da biste ga ponovno uključili dok se usisivač puni ili je u načinu mirovanja.

Aplikacija SmartThings

Funkcije aplikacije SmartThings

Klasifikacija	Funkcije	Objašnjenje
Praćenje	Izvješće o čišćenju	<ul style="list-style-type: none">Možete provjeriti rezultat posljednjeg čišćenja.Možete provjeriti povijest posljednjih 50 čišćenja.
	Praćenje okoline	<ul style="list-style-type: none">Značajka praćenja okoline upotrebljava kameru na prednjoj strani usisivača Jet Bot kako biste mogli vidjeti što se nalazi ispred usisivača.Funkcija praćenja okoline automatski je uključena sukladno zadanim postavkama. Ako ne želite upotrebljavati tu funkciju, istovremeno pritisnite i držite [▷] i [🏠].Kamera se može uključiti putem aplikacije SmartThings kako biste mogli pratiti aktivnosti tijekom čišćenja.
Upravljanje	Priključivanje na stanicu za čišćenje	<ul style="list-style-type: none">Možete zaustaviti čišćenje i vratiti usisivač Jet Bot na stanicu za čišćenje.
	Pauza	<ul style="list-style-type: none">Možete zaustaviti čišćenje ili ponovno pokrenuti čišćenje.
	Način čišćenja	<ul style="list-style-type: none">Možete postaviti željeni način čišćenja.
	Snaga usisavanja	<ul style="list-style-type: none">Možete odabrati snagu usisavanja.
	Funkcije čišćenja	<ul style="list-style-type: none">Možete postaviti razne funkcije čišćenja.<ul style="list-style-type: none">Za neke funkcije prvo morate stvoriti kartu.Možete odabrati samo jednu od sljedećih funkcija: Čišćenje prostorije, Čišćenje oko namještaja i Čišćenje mjesta, a zadana postavka je „Sve” (sve prostorije).Kada je pokrenuta funkcija Čišćenje prostorije, Čišćenje oko namještaja ili Čišćenje mjesta, usisivač Jet Bot može proći kroz područje koje nije odabrano za čišćenje kako bi došao do mjesta čišćenja ili stanice radi punjenja.
Raspored	<ul style="list-style-type: none">Možete pokrenuti čišćenje u odabrano vrijeme.	

Aplikacija SmartThings

Klasifikacija	Funkcije	Objašnjenje
Postavke	Način zvuka	<ul style="list-style-type: none">Možete postaviti glasovni vodič na [Glas], [Zvučni efekt] ili [Utišano].
	Jezik	<ul style="list-style-type: none">Jet Bot podržava 14 jezika.
	Glasnoća zvuka	<ul style="list-style-type: none">Možete prilagoditi glasnoću glasovnog vodiča.
	Veličina prepreka koje treba izbjegavati	<ul style="list-style-type: none">Možete prilagoditi osjetljivost detekcije veličine prepreka.
	Postavke čišćenja uz zidove	<ul style="list-style-type: none">Možete odrediti hoće li usisivač Jet Bot čistiti blizu zidova. (Uključeno: čišćenje blizu zidova / isključeno: čišćenje na 1 cm od zidova)
	Mirovanje	<ul style="list-style-type: none">Jet Bot zaustavlja čišćenje u određeno vrijeme i vraća se na stanicu za čišćenje.- Možete pokrenuti čišćenje u razdoblju mirovanja.
	Pronađi robota usisivača	<ul style="list-style-type: none">Jet Bot reproducira određeni zvuk kako bi ga korisnik mogao lakše pronaći.
	Kalibracija	<ul style="list-style-type: none">Jet Bot kalibrira svoj 3D senzor kako bi poboljšao točnost prepoznavanja prepreka.
	Sigurnosno zaključavanje	<ul style="list-style-type: none">Jet Bot zaključava svoje gumbe kako ne bi radili. Da biste ih otključali, isključite i ponovno uključite napajanje usisivača.
Pražnjenje spremnika za prašinu	<ul style="list-style-type: none">Možete odabrati kada isprazniti spremnik za prašinu usisivača.	
Obavijest	Čišćenje završeno	<ul style="list-style-type: none">Po završetku čišćenja možete primiti obavijest o završetku čišćenja.
	Obavijest o provjeri rada	<ul style="list-style-type: none">Možete primiti obavijest kada je potrebno provjeriti rad usisivača Jet Bot.
Upravljanje kartama	Zabranjene zone	<ul style="list-style-type: none">Možete postaviti zonu koju ne želite čistiti usisivačem Jet Bot.- Možete stvoriti najviše 15 zona.
	Uredi kartu	<ul style="list-style-type: none">Možete dijeliti ili kombinirati prostorije na stvorenoj karti.Možete promijeniti naziv prostorije.
	Uredi namještaj i kućanske uređaje	<ul style="list-style-type: none">Možete promijeniti namještaj ili kućanske uređaje koje prepoznaje usisivač Jet Bot ili možete dodati novi namještaj ili kućanske uređaje oko kojih želite čistiti.Možete promijeniti ili izbrisati naziv predmeta.
	Ponovno postavi kartu	<ul style="list-style-type: none">Ponovno postavlja spremljenu kartu.

Rješavanje problema

Simptom	Popis za provjeru
Usisivač Jet Bot uopće ne radi.	<ul style="list-style-type: none">• Provjerite je li prekidač za napajanje uključen.• Provjerite svijetli li indikator statusa.• Provjerite jesu li potrošene baterije usisivača Jet Bot.<ul style="list-style-type: none">- Ako indikator statusa usisivača Jet Bot zasvijetli crveno i nastavi svijetliti crveno, stavite usisivač na stanicu za čišćenje radi punjenja.• Gumbi na usisivaču Jet Bot neće raditi ako ručno punitite usisivač jer je baterija potpuno prazna. Kada je punjenje djelomično završeno (nakon približno 10 – 20 minuta), indikator statusa svijetli i gumbi su ponovno omogućeni.
Usisivač Jet Bot se zaustavio tijekom čišćenja.	<ul style="list-style-type: none">• Ako indikator statusa usisivača Jet Bot zasvijetli crveno i nastavi svijetliti crveno, stavite usisivač na stanicu za čišćenje radi punjenja.• Ako se usisivač Jet Bot prestane kretati jer je zaglavio na prepreku kao što je kabel, prag, izdignuti dio poda itd., podignite ga i udaljite od prepreke.<ul style="list-style-type: none">- Ako se tkanina ili niti zaglave u pogonskom kotaču, isključite prekidač za napajanje i uklonite tkaninu ili niti prije ponovne upotrebe.• Provjerite jesu li postavljene zabranjene zone.
Snaga usisavanja je slaba.	<ul style="list-style-type: none">• Ako je u spremniku za prašinu previše prašine, snaga usisavanja može oslabiti. Isključite prekidač za napajanje i ispraznite spremnik za prašinu.• Ako je četka s donje strane usisivača Jet Bot blokirana stranim predmetima, isključite prekidač za napajanje i uklonite strane predmete s četke.• Ako se razina buke naglo poveća, isključite prekidač za napajanje i ispraznite spremnik za prašinu.
Usisivač Jet Bot ne može pronaći stanicu za čišćenje.	<ul style="list-style-type: none">• Provjerite je li nestalo struje te je li prekidač za napajanje isključen.• Uklonite sve prepreke oko stanice za čišćenje koje bi mogle spriječiti usisivač Jet Bot da se vrati na stanicu za čišćenje.• Ako u terminalima za punjenje ima stranih tvari, to može utjecati na punjenje. Očistite strane tvari s terminala.
Usisivač Jet Bot prelazi granicu jer nije detektirao graničnu oznaku.	<ul style="list-style-type: none">• Provjerite jesu li granične oznake pričvršćene u obliku (□) na svakih 15 cm ispred mjesta koja usisivač Jet Bot ne smije prelaziti.

Specifikacija proizvoda

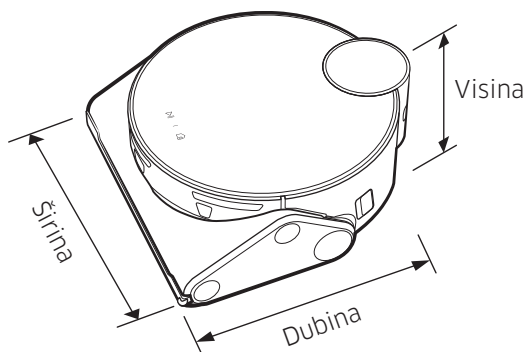

Klasifikacija	Stavke	Seriya VR50T95****
Mehaničke specifikacije	Težina	4,4 kg
	Veličina	Š 305 mm x D 320 mm x V 120* mm (*Uključujući senzor LiDAR: 136,5 mm)
	Način čišćenja	Prepoznavanje položaja senzorom LiDAR
	Vrsta gumba na usisivaču Jet Bot	Dotirni gumb
Električne specifikacije	Potrošnja energije usisivača Jet Bot	170 W (Čišćenje mjesta)
	Tehnički podaci baterije	Litij-ionska 21,6 V / 82,08 Wh
Dio za čišćenje	Vrsta punjenja	Automatsko punjenje / ručno punjenje
	Načini čišćenja	Automatsko čišćenje, Čišćenje prostorije, Čišćenje oko namještaja, Čišćenje mjesta
	Dodatne funkcije	Način uštede energije, razdoblje mirovanja, raspored čišćenja, zabranjene zone, čišćenje oko namještaja
	Vrijeme punjenja	Približno 210 minuta
	Vrijeme čišćenja (Na drvenom podu)	Maksimalno
Pametno		Približno 60 ~ 90 minuta
Uobičajeno		Približno 90 minuta
Wi-Fi	Frekvencijski raspon	2412 - 2472 MHz
	Snaga odašiljača (maks.)	20 dBm

- Tvrtka Samsung Electronics ovim izjavljuje da je uređaj tipa radijske opreme usklađen s Direktivom 2014/53/EU. Potpuni tekst EU deklaracije o sukladnosti dostupan je na sljedećim web-adresama: Službenu Izjavu o sukladnosti možete pronaći na adresi <http://www.samsung.com>, ako odaberete Podrška > Traži podršku za proizvod i unesete naziv modela.
- Trajanje punjenja i čišćenja može se razlikovati ovisno o uvjetima korištenja.
- Razdoblje mirovanja, raspored čišćenja i zabranjene zone ili način čišćenja možete postaviti u aplikaciji SmartThings.

Specifikacija proizvoda

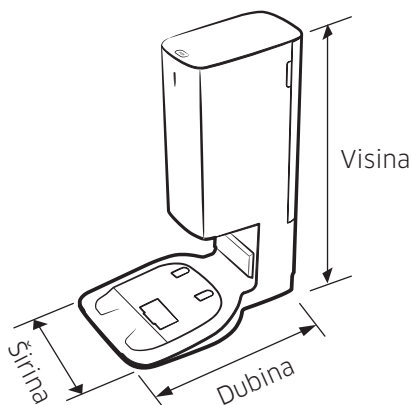

Naziv		Stanica za čišćenje
Nazivni napon		220 - 240 V~ 50 - 60 Hz
Nazivna izlazna struja		25,85 V, 2,5 A
Potrošnja energije	Punjenje	80 W
	Rukovanje	1300 W (tijekom korištenja funkcije snage usisavanja)
Težina		5,1 kg
Veličina		Š 272 mm x D 416 mm x V 544 mm
Vrijeme rada		Približno 18 sekundi

Obavijest o otvorenom kodu

Softver koji je uključen u ovaj proizvod sadrži softver otvorenog koda.

Posjetite <http://opensource.samsung.com/> i tražite prema nazivu modela kako biste dobili izvorni kod pokriven licencama s obavezom objavljivanja izvornog koda (npr. GPL, LGPL itd.).

Također je moguće dobiti potpuni odgovarajući izvorni kod na fizičkom mediju kao što je CD-ROM, uz minimalnu naknadu.

URL http://opensource.samsung.com/opensource/VR9500_0/seq/0 vodi do informacija o licenci otvorenog koda koja se odnosi na ovaj proizvod. Ova je ponuda važeća za svakog tko primi ove informacije.



Upozorenja o bateriji



Bateriju iz ovog proizvoda ne smijete sami uklanjati (niti to smijete pokušavati). Za zamjenu baterije obratite se davatelju usluga ili neovisnom kvalificiranom stručnjaku. **Ove su informacije namijenjene isključivo za vašeg davatelja usluga ili neovisnog kvalificiranog stručnjaka.**

BATERIJU RADI VLASTITE SIGURNOSTI NE POKUŠAVAJTE UKLONITI SAMI I NE ODLAŽITE JE U VATRU. BATERIJU NEMOJTE RASTAVLJATI, GNJEČITI ILI BUŠITI.

Uklanjanje baterije

Prije rastavljanja morate isključiti Jet Bot iz sigurnosnih razloga.

1

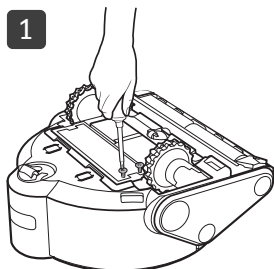

2

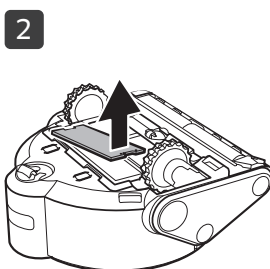

3

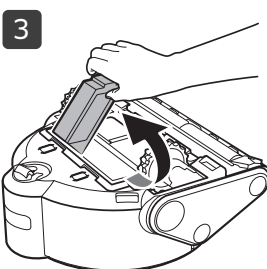

Ispravno odlaganje baterija za ovaj proizvod

(Primjenjuje se u državama sa sustavima odvojenog prikupljanja baterija.)

Oznaka na bateriji, priručniku ili pakiranju označava da se baterija u ovom proizvodu ne smije odlagati s ostalim kućanskom otpadom. Kemijski simboli Hg, Cd i Pb na oznakama informiraju vas da baterija sadrži žive, kadmija ili olova više od referentnih razina u Direktivi 2006/66/EZ.

Bateriju u ovom proizvodu ne smije mijenjati korisnik. Informacije o zamjeni zatražite od davatelja usluge. Nemojte pokušavati ukloniti bateriju ili je odložiti u vatru. Bateriju nemojte rastavljati, gnječiti ili bušiti. Ako namjeravati baciti proizvod, na lokaciji za prikupljanje otpada provest će se odgovarajuće mjere za recikliranje i obradu proizvoda, uključujući bateriju.

SAMSUNG



Jet Bot

Прирачник за користење

Серија VR50T95****



- За целосно упатство, скенирајте го QR-кодот или пристапете онлајн на <https://www.samsung.com>
- Внимателно прочитајте го упатството пред да започнете со употребата на апаратот.
- Се користи само во затворени простории.



SAMSUNG



- За нормално користење на функциите на Jet Bot, потребно е поврзување со SmartThings.

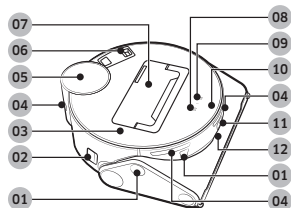

Горен дел

- 01 Сензор за пречки
- 02 Прекинувач за напојување
- 03 Горен капак
- 04 Прозорче на сензорот за приклучување
- 05 LiDAR сензор
- 06 Филтер за ситен прав
- 07 Кантичка за прав
- 08 Копче Старт/стоп
- 09 Копче приклучување (полнење)
- 10 Индикатор за статус
- 11 Камера
- 12 3D сензор

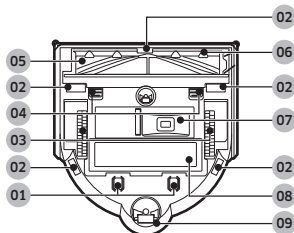

Долен дел

- 01 Контакт за полнење
- 02 Сензор за дупки
- 03 Тркало за придвижување
- 04 Заклучување на капакот на четката
- 05 Четка
- 06 Капак на четката
- 07 Излез за празнење на правот
- 08 Капак на батеријата
- 09 Валјак

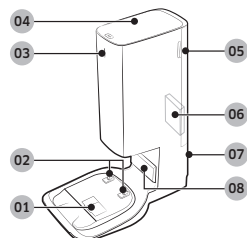

Станица за чистење

- 01 Приклучок за вшмукување прав
- 02 Терминал за полнење
- 03 Индикатор за статус
- 04 Насловна страница
- 05 Капак на филтерот за ситен прав
- 06 Филтер за ситен прав
- 07 Вдлабнатина за кабелот за напојување
- 08 Предавател за сигналот за полнење



Додатоците може да се разликуваат во зависност од моделот.

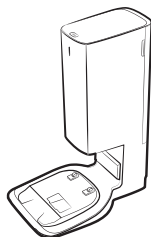

Станица за чистење

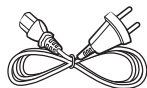

Кабел за напојување



Кеса за прав:
2 парчиња
(Внатре во производот:
1 парче, резерва:
1 парче)

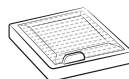

Филтер пред моторот:
2 парчиња
(Внатре во производот:
1 парче, резерва:
1 парче)

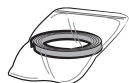

Гранични маркери

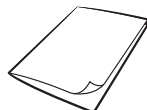

Прирачник за користење

- Ако сакате да купите дополнителна торбичка за прав, прво проверете ги името на моделот на торбичката за прав (VCA-RDB95) и логото на SAMSUNG (**SAMSUNG**), а потоа стапете во контакт со најблиската продавница за SAMSUNG Electronics или со сервисен центар за SAMSUNG.

Ракување и одржување

A. Монтирање

ЗАБЕЛЕШКА

- Монтирајте ја станицата за чистење на место каде што подот и сидот се под прав агол.
- Доколку кабелот за напојување е премногу долг за окружувањето за монтажа, намотајте го околу постот за управување со кабелот, потоа ставете го во вдлабнатината за прицврстување во задниот дел од станицата за чистење.
- Доколку повторно ја монтирате станицата за чистење на нова позиција од 45 степени или 1 m или повеќе од претходно монтираното место, повторно создадете ја мапата со апликацијата SmartThings. (Ако ја користите постојната мапа, некои места може да не се исчислат.)

B. Користење на Jet Bot

B-1 Полнење на Jet Bot

Полнење

- Извадете ја жолтата заптивка на прекинувачот за напојување на страната на Jet Bot и притиснете го прекинувачот за напојување за да ја вклучите Jet Bot.
- Поставете ја рачно Jet Bot на станицата за чистење за да започне полнењето.
 - Кога Jet Bot ќе почне да се полни, индикаторот за статус на станицата за чистење станува бел, а по 1 минута индикаторот за статус автоматски се исклучува.
- Проверете го статусот на полнење.
 - Кога полнењето ќе започне, индикаторот за статус на Jet Bot се вклучува (црвена, портокалова или жолта боја, зависно од напредокот на полнење), постепено се зголемува и се менува во зелена боја кога полнењето ќе заврши.

Приклучување (полнење)

- Може да ја вратите Jet Bot до станицата за чистење додека се чисти за да се полни.
 - Притиснете [🏠] на Jet Bot или користете ја апликацијата SmartThings за да ја изберете функцијата за полнење.

B-2 Почнување со чистење

- Притиснете [▶] на Jet Bot за да започнете со чистење во автоматско чистење.
- Притиснете [▶] на Jet Bot за да престанете со работа во додека се чисти.
 - Кога ќе притиснете [🏠], Jet Bot се враќа до станицата за чистење и почнува да се полни.

C. Чистење на Jet Bot

Пред одржување, треба да го исклучите прекинувачот за напојување на страната на Jet Bot.

C-1 Празнење и чистење на кантичката за прав

- Отстранете го правот на филтерот и кантичката за прав, исчистете ги со вода и целосно исушете ги во сенка.

C-2 Чистење на четката

C-3 Чистење на тркалата за придвижување

C-4 Чистење на прозорчето на сензорот

- Избришете го прозорчето на сензорот со влажна крпа.

C-5 Чистење на филтерот за ситен прав

D. Чистење на станицата за чистење

Пред чистење на станицата за чистење, исклучете го кабелот за напојување од електричниот приклучок.

D-1 Менување на кесата за прав

D-2 Чистење на филтерот за ситен прав

- Не чистете го филтерот за ситен прав со вода.

ЗАБЕЛЕШКА



- За детални методи на користење и чистење, погледнете го QR-кодот.

Безбедносни информации

- Пред да започнете со употребата на апаратот, внимателно прочитајте го упатството и зачувајте го за користење во иднина.
- Заради тоа што следните инструкции за ракување опфаќаат повеќе модели, карактеристиките на вашата правосмукалка може да се разликуваат од опишаните.

Симболи кои се користат за внимание/ предупредување

ПРЕДУПРЕДУВАЊЕ

Укажува на постојно опасност од смрт или тешки повреди.

ВНИМАНИЕ

Укажува дека постои ризик за повреда или материјална штета.

Други симболи кои се користат

ЗАБЕЛЕШКА

Укажува дека текстот во продолжение содржи важни дополнителни информации.

Доколку не се придржувате до овие правила, можно е да предизвикате оштетување на внатрешните делови и да ја поништите гаранцијата.

Општо

- Не дозволувајте да се користи како играчка. Бидете многу внимателни кога ја користите покрај или во близина на деца.
- Употребувајте го уредот само како што е опишано во упатството.
- Не употребувајте ги Jet Bot или станицата за чистење ако се оштетени на каков било начин.
- Ако правосмукалката не работи како што треба, ви падне, се оштети, остане надвор, или се потопи во вода, вратете ја во центарот за грижа на корисници.
- Не ракувајте со станицата за чистење или со Jet Bot ако рацете ви се влажни.
- Употребувајте ја само на суви површини во затворени простории.
- Овој уред можат да го користат деца на возраст од 8 или повеќе години и лица со намалени физички, сетилни или ментални способности или, пак, недоволно искусни или обучени лица, доколку бидат надгледувани или им се даваат инструкции во врска со користење на уредот на безбеден начин и доколку ги разберат опасностите кои можат да произлезат. Децата не смеат да си играат со уредот. Децата не смеат да ја чистат или одржуваат правосмукалката без надзор на возрастасо лице.
- Поместете ги каблите од другите уреди така што нема да се наоѓаат во областа што треба да се чисти.
- Не работете со правосмукалката во соба во која спие бебе или дете.
- Не работете со правосмукалката во област во која има запалени свеќи или кршливи предмети на подот.
- Не работете со правосмукалката во соба во која има запалени свеќи на мебел во кој правосмукалката може да удри или да се судри со него.
- Не дозволувајте им на децата да седат на правосмукалката.
- Не употребувајте ја правосмукалката на влажна површина.
- Ако кабелот за струја е оштетен, тој мора да биде заменет од страна на производителот, сервисерот или друго квалификувано лице за да се спречат опасности.
- За повеќе информации за еколошките обврски на Samsung и регулаторните обврски за специфични производи на пр., REACH (WEEE, батерии) посетете ја веб-страницата: samsung.com/uk/aboutsamsung/samsungelectronics/corporatecitizenship/data_corner.html

Безбедносни информации

Станица за чистење

- Не модифицирајте го поларизирианиот приклучок за да може да влезе во неполаризиран штекер или продолжителен кабел.
- Не ја употребувајте надвор или на влажни површини.
- Извадете ја станицата за чистење од штекер кога не се користи и пред да се сервисира.
- За повторно полнење употребувајте ја само станицата за чистење што е испорачана од производителот.
- Не употребувајте со оштетен кабел или приклучок или разлабавен штекер.
- Немојте да влечете или подигате за кабелот, да го користите кабелот како рачка, да затворате врата преку кабелот и да го влечете кабелот околу остри рабови или агли. Чувајте го кабелот подалеку од загреани површини.
- Не употребувајте продолжни кабли или штекери со несоодветна преносливост на струја.
- Не откачувајте го кабелот од приклучокот за напојување со влечење. За да го откачите, држете го приклучникот, а не кабелот.
- Немојте да ги оштетувате или палите батериите бидејќи тие ќе експлодираат при високи температури.
- Не обидувајте се да ја отворите станицата за чистење. Поправките може да ги извршува само квалификуван центар за грижа на корисници.
- Немојте да ја изложувате станицата за чистење на високи температури или да дозволите каква било влага да дојде во контакт со полначот станицата за чистење.
- Не полнете ги батериите што не се полнат со станицата за чистење.

Jet Bot

- Не собирајте тврди или остри предмети како што се стакло, клинци, завртки, парички итн.
- Не употребувајте ја без ставен филтер. При сервисирање на уредот, никогаш не ставајте прсти или други предмети во кабината на вентилаторот во случај уредот ненамерно да се вклучи.
- Не ставајте никакви предмети во отворите. Не употребувајте ја кога отворите се блокирани; погрижете се на отворите да нема прав, конци, влакна и сè што би можело да го намали протокот на воздух.
- Не собирајте токсични материјали (средство за белење со хлор, амонијак, средство за одзатнување одводи итн.).
- Не собирајте ништо што чади или гори, како што се цигари, чкорчиња или врела пепел.
- Не употребувајте за собирање запаливи течности или течности кои согоруваат како што е бензинот ниту, пак, во области каде што има такви течности.
- Не треба да се користи ниту во:
 - Места во кои има свеќи или столни ламби на подот.
 - Места во кои има огниште (оган или жар) кое не се надгледува.
 - Места во кои има дестилиран алкохол, разредувач, пепелници со запалени цигари итн.
- Немојте да ја користите Jet Bot во затворен простор во кој има испарувања од маслени бои, разредувач, средства против молци, запалив прав или други експлозивни или токсични испарувања.
- При претерана употреба или екстремни температурни услови, може да дојде до протекување на батеријата. Доколку течноста ви ја допре кожата, брзо измијте ја со вода. Ако течноста ви навлезе во очи, веднаш почнете да ги плакнете со чиста вода, најмалку 10 минути. Побарајте помош од медицинско лице.

Безбедносни информации

Во врска со напојувањето

ПРЕДУПРЕДУВАЊЕ

- Намалете го ризикот од пожар, електричен удар или повреда.
 - Немојте да го оштетувате кабелот за напојување.
 - Немојте да го влечете кабелот за напојување премногу силно или да го допирате кабелот за напојување со влажни раце.
 - Немојте да користите извор на напојување кој е различен од номиналниот напон на полначот, ниту пак продолжителен кабел со повеќе приклучоци за истовремено напојување на повеќе уреди. (Не оставајте го кабелот на подот.)
 - Не употребувајте оштетен приклучок за напојување, кабел за напојување или разлабавен штекер.
- Исчистете го правот или другите надворешни честички од контактот на приклучокот за напојување.
 - Постои ризик од електричен удар или дефект.

Пред употреба

ПРЕДУПРЕДУВАЊЕ

- Jet Bot не треба да се користи во близина на грејни тела или запаливи материјали.
 - Jet Bot не треба да се користи покрај оган, како на пример, покрај преносливо грејно тело, запалена свеќа, столна ламба, камин итн. или на места каде што има запаливи материјали како бензин, алкохол, разредувач итн.
- Проверете дали има опасни предмети во зоната што треба да ја чисти Jet Bot за да спречите судар и исклучете ги сите електрични грејни тела или вентилатори.
 - Jet Bot може да се оштети или да не работи правилно.

- Jet Bot е наменета за домашна употреба и затоа не треба да се употребува во поткровје, подрум, складиште, индустриски објект, простор на отворено, места со влага (како на пример, бања, пералница), на маса или полици.
 - Jet Bot може да се оштети или да не работи правилно.
- Ставете ги граничните маркери на место каде што може да падне Jet Bot, како што се скали или нивната ограда, за да спречите оштетување на производот и повреди.
 - Имајте предвид дека сензорот за дупки мора постојано да биде чист заради безбедност.
- Осигурете се дека Jet Bot не вшмукува ниту допира никакви видови течности (вода, пијалак, нечистотија итн.).
 - Jet Bot може сериозно да се оштети и може да ги контаминира другите места ако тркалата поминат низ течност.
- Немојте да истурате течности врз станицата за чистење.
 - Постои ризик од пожар или електричен удар.
- Не употребувајте ја станицата за чистење за ништо друго освен за нејзината намена.
 - Постои ризик од пожар или сериозно оштетување на станицата за чистење.
- За ваша безбедност, секогаш одржувајте го сензорот за дупки чист.
- Бидејќи оваа безжична инсталација може да предизвика радио-пречки, таа не може да обезбеди услуга поврзана со безбедноста на луѓето.

ВНИМАНИЕ

- Пред употребата на Jet Bot, вметнете ја кантичката за прав.
- При монтирање на станицата за чистење, не оставајте го невнимателно кабелот на подот бидејќи Jet Bot може да се заплетка.

Безбедносни информации

- За да ги исчистите сите области во куќата, отворете ги сите соби и поставете ги забранетите зони со апликацијата SmartThings или поставете ги заради безбедност граничните маркери на места каде што може да се оштети Jet Bot, како на пример влезна врата, веранда, бања или скали.
- Следете ги овие препораки за правилно автоматско полнење.
 - Секогаш вклучувајте го напојувањето на станицата за чистење.
 - Монтирајте ја станицата за чистење онаму каде што Jet Bot може да се најде лесно.
 - Не оставајте никакви предмети пред станицата за чистење.
- Немојте да ја користите Jet Bot на подови со црна боја.
 - Можно е Jet Bot да не работи правилно.
- Немојте да поставувате никакви предмети на растојание до 0,5 m од двете страни ниту, пак, на растојание до 1 m од предната страна на станицата за чистење.
- Проверете дали контактот за полнење на станицата за чистење е оштетен или дали има некакви надворешни честички врз него.
- За многу ниските области каде што Jet Bot може да се заглави, поставете ги забранетите зони со апликацијата SmartThings или поставете ги граничните маркери за да се спречи навлегувањето на Jet Bot.
- Не поставувајте ја станицата за чистење во просторија со темен под.
 - Доколку подот околу станицата за чистење е темен, полнењето ќе биде попречено.
- Тргнете ги сите пречки кои можат да ѝ попречат на движењето на Jet Bot (како лулашки за деца или лизгалици) пред чистењето.
- Не користете ја Jet Bot на места што се потесни од радиусот на вртење од 0,5 m или помалку.
- Пред да започнете да ја користите Jet Bot, тргнете ги кршливите предмети како на пример, рамка, огледало и порцелански предмети, за да може Jet Bot да работи непречено.
- Ако некоја четка или некој капак на четка не е склопен правилно, може да настанат гребнатини на подот или дефект на производот.
- Користете ги двете раце кога го носите производот.
- Не поставувајте ја станицата за чистење на место каде што често поминуваат луѓе, на влез или тесен премин.
 - Луѓето може да се сопнат или да се повредат, или, пак може да дојде до оштетување на производот.
- Не туркајте ја станицата за чистење.

При употреба

ПРЕДУПРЕДУВАЊЕ

- Доколку од Jet Bot доаѓаат невообичаени звуци, мириси или чад, веднаш исклучете го прекинувачот за напојување на Jet Bot и обратете се до сервисен центар.

ВНИМАНИЕ

- Користењето на Jet Bot на дебели килим може да доведе до оштетување на Jet Bot и на килимот.
 - Jet Bot не може да помине преку килим со влакна што се подолги од 2 cm.
- Немојте да ја користите Jet Bot на маси или на други високи површини.
 - Постои ризик од оштетување ако падне.
- Jet Bot може да се удри во столчиња или во ногарки од маса, така што се препорачува да ги тргнете за побрзо и поефикасно чистење.
- Кога Jet Bot работи, немојте да ја подигнувате или да ја носите во друга област.
- Немојте да ја држите Jet Bot за тркалата кога ја носите во друга област.
- Не ставајте никакви предмети одозгора на Jet Bot бидејќи тоа може да предизвика дефект на LiDAR сензорот или на Jet Bot.

Безбедносни информации

- Веднаш отстранете ги сите големи хартии или пластични кесиња кога ја употребувате Jet Bot, затоа што тие може да го блокираат влезот за вшмукување.
- Немојте да лежите на земја во близина на Jet Bot додека работи.
 - Вашата коса може да се заглави во четката, што може да доведе до физичка повреда.
- Не дозволувајте им на децата да си играат со Jet Bot.
- Осигурете се дека косата, прстите, облеката не се заглавиле во вртливата четка или тркалата за придвижување.
- Не дозволувајте децата да седат на Jet Bot и не ставајте предмети на Jet Bot.
- Оставете простор од повеќе од 3 cm од внатрешниот праг што е поставен во влезот. Во спротивно, роботската правосмукалка може да вози по него и да излезе надвор.

Чистење и одржување

ПРЕДУПРЕДУВАЊЕ

- Кога е оштетен кабелот за напојување, обратете се до сервисниот центар за да го замени овластен мајстор.
 - Постои ризик од пожар или електричен удар.
- Обратете се до SAMSUNG Electronics центарот за грижа за корисници кога ги менувате батериите.
 - Користењето батерии од други уреди може да предизвика дефект.
- Внимавајте да не го ставите прстот во LiDAR сензорот што се врти. Во спротивно, може да го повредите прстот.

ВНИМАНИЕ

- За да спречите оштетување на Jet Bot, придржувајте се до следните упатства.
 - Немојте да ја чистите Jet Bot со директно прскање на вода или со користење испарлива супстанца како бензин, разредувач, ацетон или алкохол за нејзино чистење.
 - Немојте да ја расклопувате или поправате Jet Bot. Ова треба да го врши само овластен мајстор.
 - Секогаш чувајте ги прозорчето на сензорот за пречки и прозорче на сензорот за дупки чисти.
 - Доколку се насоберат надворешни честички, сензорите може да не функционираат правилно.
 - Не чувајте ја Jet Bot во автомобил.
- Внимавајте LiDAR сензорот да не биде изложен на директна светлина како сончева светлина, инфрацрвено светло итн.
 - Директната светлина може да влијае на перформансите на LiDAR сензорот.
- Кога ќе ја носите Jet Bot, внимавајте да не ја испуштите да падне.
 - Ударот од паѓањето може да влијае на работата или перформансите на LiDAR сензорот.
- Не гледајте го делот за пренесување (ласер) на LiDAR сензорот што се врти хоризонтално.
- Внимавајте да не вметнете алат како стапче за јадење во LiDAR сензорот што се врти. Во спротивно, LiDAR сензорот може да работи ненормално или да се расипе.
- Пред чистење, отстранете ги предметите како тенка електрична жица (1 cm или помалку), чорапи итн. на подот бидејќи може да се фатат во четката на Jet Bot или тркалата за придвижување.
- Доколку има масло, како на пример масло за готвење на подот, Jet Bot може да стане неподвижна бидејќи подот е лизгав. Најпрво отстранете го маслото пред да чистите со Jet Bot.

Забелешки и мерки на претпазливост

Монтирање

ЗАБЕЛЕШКА

- Доколку областа за чистење се состои од дрвени подови, најдобро е да ја монтирате станицата за чистење врз дрвени подови со текстура.
- Ако прекинувачот за напојување на е исклучен, Jet Bot нема да се полни дури и ако е приклучена на станицата за чистење.
- Секогаш држете ја станицата за чистење вклучена.
 - Ако нема напојување на станицата за чистење, Jet Bot нема да може да ја пронајде и нема да може автоматски да се наполни.
 - Ако Jet Bot е одделена од станицата за чистење, батеријата природно ќе се испразни.
- Не лепете ги граничните маркери како облик (-----).
 - Jet Bot може да не ги открие и да го премине ограничувањето.

Полнење

ЗАБЕЛЕШКА

- Доколку батеријата се прегрее за време на полнењето, можно е да ѝ биде потребно повеќе време за да се наполни.
- Кога автоматското полнење не работи, направете го следново:
 - Исклучете го прекинувачот за напојување (на страната на Jet Bot) и повторно вклучете го.
 - Исклучете го, а потоа повторно вклучете го приклучокот за напојување на станицата за чистење.
 - Исклучете ја станицата за чистење, а потоа проверете дали има надворешни честички на контактите за полнење и исчистете ги контактите за полнење на Jet Bot и станицата за чистење со сува крпа или ткаенина.
 - Проверете дали има некакви пречки како рефлективни предмети, столчиња итн. во близина на станицата за чистење.

- Ако Jet Bot е одделена од станицата за чистење, батеријата природно ќе се испразни.
 - Погрижете се Jet Bot да се полни на станицата за чистење. (Меѓутоа, исклучете го прекинувачот за напојување и оставете ја станицата за чистење невклучена кога имате намера да го напуштите домот на подолг временски период, како на пр. за деловно патување, одмор итн.)

Користење

ЗАБЕЛЕШКА

- За време на чистењето, Jet Bot може да биде фатена на праговите на влезната врата или веранда итн.
- За повторно да ја започнете операцијата, исклучете го прекинувачот за напојување, преместете ја Jet Bot на место каде што ќе може лесно да се движи, а потоа повторно вклучете го напојувањето.
- Во темна област, Jet Bot може да не препознае предмет.
 - Пред чистење, отстранете ги пречките на подот.
- Jet Bot не може целосно да ги исчисти областите во кои не може да влезе, како на пример малиот простор меѓу аглиите, меѓу каучите и сидовите итн.
 - Користете друга алатка за нивно редовно чистење.
- Jet Bot не може да вшмука купови од нечистотија, па може да се случи на подот да останат такви купови по чистењето.
 - Користете друга алатка за нивно редовно чистење.
- По исклучување на Jet Bot, почекајте малку, а потоа повторно вклучете ја за нормално рестартирање.
- Кога станицата за чистење ќе замириса, заменете ја кесата за прав или исчистете ги филтрите.
- Ако има ларва во всмуканиот прав, може да се размножи во кесата за прав. И исчистете ја станицата за чистење со влажно марамче и заменете ја кесата за прав.

Забелешки и мерки на претпазливост

Чистење и одржување

ЗАБЕЛЕШКА

- Доколку сте ги измиле кантичката за прав и филтерот со вода
 - Кантичка за прав: Целосно избришете ја водата.
 - Филтер: Целосно исушете го под сенка пред употреба.
- Не користете вода за да го исчистите филтерот за ситен прав, само протресете го за да го исчистите.
- Доколку моќта на вшмукување постојано опаѓа или Jet Bot се прегрева, исчистете го филтерот за ситен прав.

ВНИМАНИЕ

- Внимавајте на прстите кога го прикачувате или откачувате филтерот, бидејќи може да се заглават во влезот за вшмукување на кантичката за прав.
- За да спречите попречувања од надворешни честички, не дозволувајте Jet Bot да вшмукува чепкалки за заби, памучни чепкалки итн.
- Надворешните честички тешко се отстрануваат од четката, па затоа обратете се во овластен сервисен центар на SAMSUNG.
- Бидејќи четката брише прав од подот за време на чистењето, надворешните честички како тенки и долги влакна, долга коса, итн. може да се заглават во неа. За најдобри резултати од чистењето, потребни се редовни проверки и чистење.
- Само горниот капак, долниот капак и филтерот пред моторот може да се одделат од кантичката за прав.
 - Внимавајте да не се повредите кога ќе ја расклопувате или преправате кантичката за прав.
- Исклучете ја Jet Bot пред чистење или одржување.

- Ако некоја четка или некој капак на четка не е склопен правилно откако ќе завршите со одржувањето, може да настанат гребнатини на подот или дефект на производот. Затоа, склопете ги правилно како што е објаснето во методот за одржување.

Користење на батеријата

ЗАБЕЛЕШКА

- Кога купувате батерија, проверете ги логото на SAMSUNG (**SAMSUNG**) прикачено на батеријата и името на моделот, потоа контактирајте со сервисен центар.
- Оваа батерија е ексклузивно наменета за SAMSUNG Electronics Jet Bot. Не употребувајте ја за ниту еден друг производ, ниту намена.
- Не ја расклопувајте или модифицирајте батеријата.
- Не фрлајте ја батеријата во оган и не ја загревајте.
- Немојте да поврзувате каков било метален предмет на контактите за полнење (+, -).
- Чувајте ја батеријата во затворена просторија (на температура од 0 °C~40 °C).
- Доколку батериите не функционираат правилно, немојте сами да ги расклопувате. Обратете се во најблискиот сервисен центар на SAMSUNG.
- Бидејќи батеријата се користи во текот на подолго време, времето за полнење на батеријата и користење се намалува. Во овој случај, контактирајте со сервисен центар и заменете ја со нова батерија.
- Не заменувајте ја батеријата сами и осигурете се дека нема да дојде до краток спој на половите +, -.
- Кога ќе дојде до протекување на батеријата, осигурете се дека не ви ги допира кожата или очите.

Апликација SmartThings

Апликацијата SmartThings е компатибилна само со модели со Wi-Fi функција.

Доколку немате Wi-Fi рутер, нема да може да ја користите апликацијата SmartThings.

Преземање на апликацијата SmartThings

- Преземете ја и инсталирајте ја апликацијата SmartThings од маркетите (Google Play Store, Apple App Store или SAMSUNG Galaxy Store). За да ја пронајдете апликацијата, користете го клучниот збор „SmartThings“.

ЗАБЕЛЕШКА

- SmartThings е некомпатибилна со некои таблети и некои мобилни уреди.
- Можно е некои iPad и некои мобилни уреди да не бидат поддржани.
- Посетете ги Play Store или App Store за да видите дали вашиот мобилен уред е компатибилен со SmartThings.
- Поддржаната верзија на софтверот за апликацијата SmartThings е подложна на промени согласно политиката за поддршка на оперативниот систем што ја пружа производителот. Освен тоа, што се однесува до апликацијата SmartThings и функциите што апликацијата ги поддржува, новата политика за ажурирање на апликацијата на постојната верзија на оперативниот систем може да се суспендира поради употребливоста или безбедноста.
- Апликацијата SmartThings е подложна на промени без известување за подобрување на употребливоста или перформансите. Бидејќи верзијата на оперативниот систем на мобилниот телефон се ажурира секоја година, и SmartThings се ажурира постојано согласно најновиот ОС.
- Ако имате прашања во врска со горе спомнатите ставки, контактирајте со нас на st.service@samsung.com.

Поставување сметка на SAMSUNG

- Пред да започнете да ја користите апликацијата SmartThings, мора да се најавите на сметка на SAMSUNG.
- За да поставите сметка на SAMSUNG, мора да ги следите насоките што ги обезбедува апликацијата SmartThings.
- Или, пак, ако имате паметен телефон SAMSUNG, тогаш може да ја додадете вашата сметка на SAMSUNG во апликацијата за поставување на вашиот паметен телефон. Потоа најавувањето во вашата сметка на SAMSUNG ќе се врши автоматски и ќе може да ја користите апликацијата SmartThings.

Регистрирање уред на апликацијата SmartThings

- 1 Поврзете го паметниот телефон со рутерот.
 - Доколку паметниот телефон не е поврзан, вклучете Wi-Fi во апликацијата за поставување и изберете безжичен рутер со кој сакате да се поврзете.
 - Поставете го паметниот телефон да користи само Wi-Fi и поврзете уред.
- 2 Активирајте ја апликацијата SmartThings на паметниот телефон.
- 3 Ако се појави известување дека е пронајден нов уред, допрете ADD NOW.
 - Доколку не се појави скок-прозорец, додајте уред со избирање на категоријата „Уреди во домаќинството“ → „Роботски чистач“ и Jet Bot за да се поврзете.
 - Доколку може да го скенирате SmartThings QR-кодот што е залепен на Jet Bot, ќе може полесно да се поврзете со Jet Bot.
- 4 [Android] Поврзувањето со вашиот уред ќе се изврши автоматски.
 - [iOS] Отворете ја апликацијата за поставување и изберете [vacuum]_E30AJT** во листата за Wi-Fi.
- 5 Внесете ги податоците за автентикација кога ќе ви бидат побарани.
- 6 [Android] Поврзувањето со вашиот безжичен рутер ќе се изврши автоматски.
 - [iOS] Отворете ги поставките и изберете го безжичниот рутер во листата за Wi-Fi.
- 7 Кога ќе се заврши регистрацијата на производот, се додава картичката за производот Jet Bot.

ЗАБЕЛЕШКА

- Поставување на Wi-Fi Вклучено/Исклучено: Држете го копчето  7 секунди за да го исклучите или вклучите Wi-Fi off за да го користите пак додека правосмукалката е во мирување или се полни.

Апликација SmartThings

Функции на апликацијата SmartThings

Класификација	Функции	Објаснување
Набљудување	Извештај за чистењето	<ul style="list-style-type: none">• Може да ги проверите резултатите од последното чистење.• Може да ги проверите историите од последните 50 чистења.
	Набљудување во домот	<ul style="list-style-type: none">• Функцијата за набљудување во домот користи камера на предниот дел од Jet Bot за да можете да гледате што има пред Jet Bot.• Функцијата за набљудување во домот е вклучена стандардно. Доколку не сакате да ја користите функцијата, притиснете ги [>] и [🏠] истовремено.• Камерата може да се вклучи преку апликацијата SmartThings App кога чистите за да добиете пренос од активноста.
Контрола	Закотвување	<ul style="list-style-type: none">• Може да запрете со чистењето и да оставите Jet Bot да се врати во станицата за чистење.
	Пауза	<ul style="list-style-type: none">• Може да го запрете чистењето или да го рестартувате.
	Режим за чистење	<ul style="list-style-type: none">• Може да го поставите режимот за чистење што го сакате.
	Моќ на вшмукување	<ul style="list-style-type: none">• Може да ја поставите моќта на вшмукување.
	Функции за чистење	<ul style="list-style-type: none">• Може да поставите различни функции за чистење.<ul style="list-style-type: none">- За некои функции, најпрво треба да создадете мапа.- За чистење просторија, чистење околу мебел и чистење определена површина, може да изберете само една од нив, а стандардната поставка е „Сите“ (Сите простории).• Кога Jet Bot е во функција на чистење просторија, чистење околу мебел или чистење определена површина, таа може да помине неизбрана област за да отиде до местото за чистење или да се полни.
Распоред	<ul style="list-style-type: none">• Може да започнете со назначеното чистење во закажаното време.	

Апликација SmartThings

Класификација	Функции	Објаснување
Поставки	Режим на звук	<ul style="list-style-type: none">• Може да го поставите гласовниот водич на [Глас], [Звучен ефект] или [Исклучување на тонот].
	Јазик	<ul style="list-style-type: none">• Jet Bot поддржува 14 јазици.
	Јачина на звукот	<ul style="list-style-type: none">• Може да ја контролирате јачината на звукот на гласовниот водич.
	Големина на пречките што треба да се избегнат	<ul style="list-style-type: none">• Може да ја контролирате чувствителноста на откривањето на големината на пречките.
	Поставки со опции за чистење сидови	<ul style="list-style-type: none">• Може да поставите дали Jet Bot да чисти во близина на сид или не. (Вклучено: чистење во близина на сид / Исклучено: чистење сид со одржување растојание од 1 cm)
	Прекин	<ul style="list-style-type: none">• Во назначеното време, Jet Bot запира со чистењето и се враќа во станицата за чистење.- Може да почнете со чистење за време на прекилот.
	Наоѓање на роботската правосмукалка	<ul style="list-style-type: none">• Jet Bot произведува звук така што корисникот може да ја најде.
	Калибрирање	<ul style="list-style-type: none">• Jet Bot ги калибрира своите 3Д-сензори за да ја подобри прецизноста на препознавањето пречки.
	Заклучување за деца	<ul style="list-style-type: none">• Jet Bot ги заклучува копчињата за да не работат. За да ги отклучите копчињата, исклучете ја Jet Bot, па повторно вклучете ја.
Празнење на правот	<ul style="list-style-type: none">• Можете да изберете кога да се празни кантичката за прав на Jet Bot.	
Известување	Чистењето е завршено	<ul style="list-style-type: none">• Кога чистењето е завршено, може да добиете известување за завршување на чистењето.
	Известување за проверка	<ul style="list-style-type: none">• Доколку Jet Bot треба да се провери, може да добиете известување.
Управување со мапите	Забранети зони	<ul style="list-style-type: none">• Може да поставите зона во која не сакате Jet Bot да чисти.- Може да создадете најмногу 15 зони.
	Уредување на мапата	<ul style="list-style-type: none">• Може да делите и комбинирате простории на создадената мапа.• Може да го смените името на просторијата.
	Уредување на мебелот и уредите	<ul style="list-style-type: none">• Може да ги смените мебелот или уредите што ги препознава Jet Bot или може да додадете нов мебел или уреди околу кои треба да се чисти.• Може да го смените или избришете името на предметот.
	Ресетирање на мапата	<ul style="list-style-type: none">• Ресетирајте ја зачуваната мапа.

Отстранување проблеми

Симптом	Листа за проверка
Jet Bot воопшто не работи.	<ul style="list-style-type: none">• Проверете дали прекинувачот за напојување е вклучен.• Проверете дали е вклучен индикаторот за статус.• Проверете дали батеријата на Jet Bot е испразнета.<ul style="list-style-type: none">- Кога индикаторот за статус на Jet Bot станува црвен и останува црвен, ставете ја Jet Bot на станицата за чистење за да ја наполните.• Кога ја полните Jet Bot рачно поради целосно празнење на батеријата, копчињата на Jet Bot не работат. Кога полнењето е делумно завршено (приближно 10-20 минути подоцна), индикаторот за статус е вклучен и копчињата повторно работат.
Jet Bot запира за време на чистењето.	<ul style="list-style-type: none">• Кога индикаторот за статус на Jet Bot станува црвен и останува црвен, ставете ја Jet Bot на станицата за чистење за да ја наполните.• Кога Jet Bot ќе се заглави на некоја пречка како кабел, пречки, праг итн., подигнете ја и поместете ја подалеку од пречката.<ul style="list-style-type: none">- Ако на тркалото за придвижување се потфати некаква ткаенина или конец, исклучете го прекинувачот за напојување и отстранете ја ткаенината или конецот пред повторно да го користите уредот.• Проверете дали се поставени забранетите зони.
Силата на вшмукување е слаба.	<ul style="list-style-type: none">• Кога има премногу прав во кантичката за прав, силата на вшмукување може да биде послаба. Исклучете го прекинувачот за напојување и испразнете ја кантичката за прав.• Ако четката во долниот дел од Jet Bot е блокирана со надворешни честички, исклучете го прекинувачот за напојување и отстранете ги надворешните честички од четката.• Кога бучавата ненадејно ќе се зголеми, исклучете го прекинувачот за напојување и испразнете ја кантичката за прав.
Jet Bot не може да ја пронајде станицата за чистење.	<ul style="list-style-type: none">• Проверете дали има прекин на напојувањето или дали е исклучен приклучокот за напојување.• Отстранете ги сите пречки околу станицата за чистење што би можеле да ја спречат Jet Bot да се врати кај станицата за чистење.• Ако на терминалите за полнење има надворешни честички, тоа може да влијае на полнењето. Исчистете ги надворешните честички од терминалите.
Jet Bot не го открива граничниот маркер и преминува преку границата.	<ul style="list-style-type: none">• Проверете дали граничните маркери се поставени во правилна форма (□) на оддалеченост од 15 cm од местата каде што не треба да премине Jet Bot.

Спецификации на производот

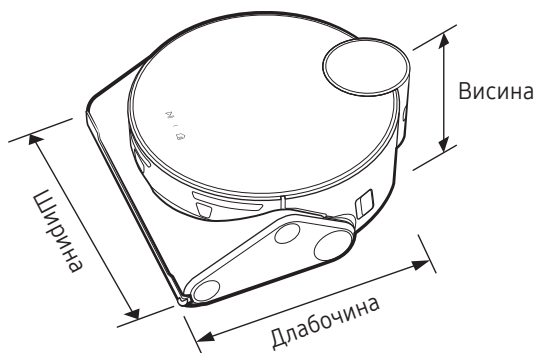

Класификација	Ставки	Серија VR50T95****	
Механички спецификации	Тежина	4,4 kg	
	Големина	Ш 305 mm x Д 320 mm x В 120* mm (*Вклучувајќи LiDAR сензор: 136,5 mm)	
	Метод на чистење	Препознавање на локацијата на LiDAR	
	Метод на копчиња на Jet Bot	На допир	
Електрични спецификации	Потрошувачка на енергија на Jet Bot	170 W (чистење определена површина)	
	Спецификации на батеријата	Литиум-јонска, 21,6 V / 82,08 Wh	
Дел за чистење	Тип на полнење	Автоматско полнење / Рачно полнење	
	Методи на чистење	Автоматско чистење. чистење просторија, чистење околу мебел, чистење определена површина	
	Дополнителни функции	Режим за заштеда на енергија, режим на прекин, закажано чистење, забранети зони	
	Време на полнење	Околу 210 минути	
	Време на чистење (Засновано на дрвен под)	Максимално	Околу 60 минути
		Паметно	Околу 60~90 минути
Нормално		Околу 90 минути	
Wi-Fi врска	Фреквентен опсег	2412 - 2472 MHz	
	Моќност на предавателот(макс.)	20 dBm	

- Со ова, Samsung Electronics, изјавува дека правосмукалката е во согласност со директивата 2014/53/ EU. Целосниот текст на декларацијата за усогласеност од ЕУ е достапна на следната интернет адреса: Официјалната декларација за усогласеност можете да ја најдете на <http://www.samsung.com>, одете во Support (Поддршка) > Search Product Support (Побарајте поддршка за производ) и внесете го името на моделот.
- Времето на полнење и чистење може да се разликуваат во зависност од условите на користење.
- Режимот на прекин, закажаното чистење, забранетите зони или режимот за чистење може да ги поставите во апликацијата SmartThings.

Спецификации на производот

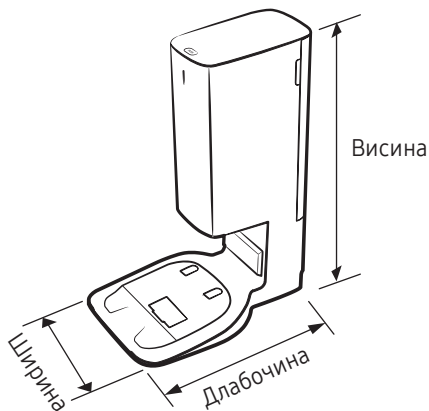

Име		Станица за чистење
Номинален напон		220 - 240 V~ 50-60 Hz
Номинална излезна струја		25,85 V, 2,5 A
Потрошувачка на енергија	Полнење	80 W
	Ракување	1300 W (кога се користи моќ на вшмукување)
Тежина		5,1 kg
Големина		Ш 272 mm x Д 416 mm x В 544 mm
Време на работа		Околу 18 секунди

Објавување за отворен код

Софтверот што се испорачува со овој производ е софтвер со отворен код.

За да добиете изворен код покриен со лиценци што имаат обврска да објавуваат изворен код (на пр. GPL, LGPL... итн.), посетете ја <http://opensource.samsung.com/> и пребарувајте според името на моделот.

Целосниот отворен код можете да го добиете и на физички медиум, како на пример CD-ROM. За тоа ќе се пресметаат минимални трошоци.

Следнава URL http://opensource.samsung.com/opensource/VR9500_0/seq/0 води кон информации за лиценцирање на отворениот код поврзан со овој производ. Оваа понуда важи за секој што ги добил овие информации.



Предупредувања за батеријата



ПРЕДУПРЕДУВАЊЕ

Не смеете сами да ја отстранувате (ниту да се обидувате да ја отстранувате) батеријата што е вградена во овој производ. За да ја замените батеријата, мора да се обратите во сервисен центар или кај независен, квалификуван и професионален сервисер. **Овие инструкции се наменети само за сервисниот центар или независен, квалификуван и професионален сервисер.**

ЗА ВАША БЕЗБЕДНОСТ, НЕ ОБИДУВАЈТЕ СЕ САМИ ДА ЈА ОТСТРАНУВАТЕ БАТЕРИЈАТА ИЛИ ДА ЈА ФРЛАТЕ ВО ОГАН. БАТЕРИЈАТА НЕ СМЕЕТЕ ДА ЈА РАСКЛОПУВАТЕ, КРШИТЕ ИЛИ ДУПЧИТЕ.

Како да ја отстраните батеријата

Мора да го исклучите Jet Bot заради безбедносни причини пред да започнете со расклопувањето.

1

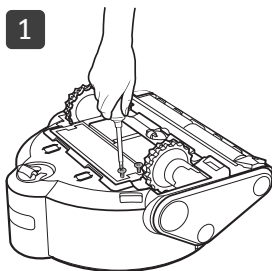

2

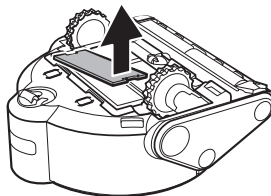

3

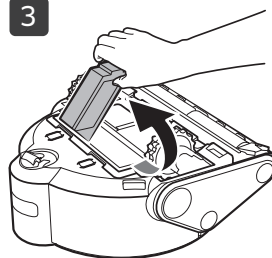

Правилно депонирање на батериите за овој производ

(Важи само за земјите со посебен систем за враќање батерии.)

Ознаките на батеријата, упатството или пакувањето укажуваат дека батеријата во овој производ не треба да се фрла со останатиот отпад од домаќинството. Таму каде што се означени, хемиските симболи Hg, Cd или Pb укажуваат дека батеријата содржи жива, кадмиум или олово над референтните нивоа во ЕС директивата 2006/66.

Батеријата што е вградена во овој производ не е наменета за замена од страна на корисникот. За информации во врска со нејзината замена ве молиме обратете се до вашиот сервисен центар. Не обидувајте се да ја отстранувате батеријата или да ја фрлате во оган. Батеријата не смеете да ја расклопувате, кршите или дупчите. Ако планирате да го фрлите производот, депонијата ќе преземе соодветни мерки за рециклирање на производот, вклучувајќи ја и батеријата.

SAMSUNG



Jet Bot

Manuali i përdorimit

Seria VR50T95****



- Për manualin e plotë, skanimin e kodit QR apo hyrje nga interneti te <https://www.samsung.com>
- Para se ta vini njësinë në punë, lexoni me kujdes udhëzimet.
- Vetëm për përdorim në ambiente të brendshme.



SAMSUNG



- Për përdorimin normal të funksioneve të "Jet Bot", kërkohet lidhja me "SmartThings".

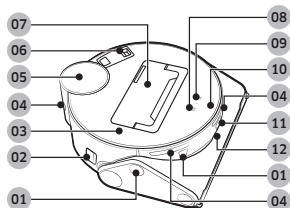

Pjesa e sipërme

- 01 Sensori i pengesave
- 02 Çelësi elektrik
- 03 Kapaku i sipërm
- 04 Dritarja e sensorit të stacionimit
- 05 Sensori "LiDAR"
- 06 Filtri i pluhurave të imëta
- 07 Koshi i pluhurave
- 08 Butoni "Fillo/ndalo"
- 09 Butoni i stacionimit (karikimi)
- 10 Treguesi i statusit
- 11 Kamera
- 12 Sensori 3D

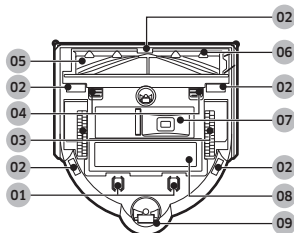

Pjesa e poshtme

- 01 Kunjat e karikimit
- 02 Sensori i rrëshqitjes
- 03 Rrota drejtuese
- 04 Kyçi i kapakut të furçës
- 05 Furça
- 06 Kapaku i furçës
- 07 Dalja boshatisjes së koshit
- 08 Kapaku i baterisë
- 09 Ruli

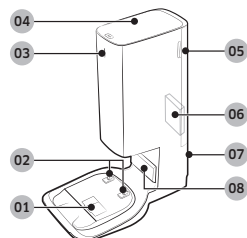

Stacioni i fshesës

- 01 Porta e thithjes së pluhurave
- 02 Terminali i karikimit
- 03 Treguesi i statusit
- 04 Kapaku
- 05 Kapaku i filtrit të pluhurave të imëta
- 06 Filtri i pluhurave të imëta
- 07 Kanali i kordonit elektrik
- 08 Transmetuesi i sinjalit të karikimit



Aksesorët mund të ndryshojnë në varësi të modeleve.

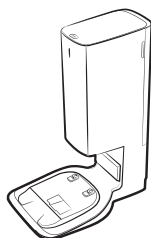

Stacioni i fshesës

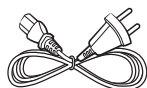

Kordoni elektrik



Qesja e pluhurave:
2 njësi
(Brenda produktit:
1 njësi, rezervë:
1 njësi)

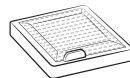

Filtri para motorit:
2 njësi
(Brenda produktit:
1 njësi, rezervë:
1 njësi)



Shënjesit e kufirit

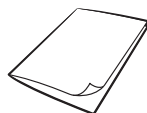

Manuali i përdorimit

- Nëse dëshironi të blini një qese pluhurash shtesë, kontrolloni fillimisht emrin e modelit të qeses së pluhurave (VCA-RDB95) dhe logon e "SAMSUNG" (**SAMSUNG**), më pas kontaktoni shitësin më të afërt të "SAMSUNG Electronics" ose qendrën e shërbimit të "SAMSUNG".

Përdorimi dhe mirëmbajtja

A. Instalimi

SHËNIM

- Instaloni stacionin e fshesës në një vend ku dyshemeja dhe muri janë të niveluara.
- Nëse kordoni elektrik është shumë i gjatë për ambientin ku do të instalohet, mbështillenit atë rreth vendit për menaxhimin e kabllos dhe më pas futeni atë në kanal in fiksues në pjesën e pasme të stacionit të fshesës.
- Nëse e riinstaloni stacionin e fshesës në një pozicion të ri, 45 gradë apo 1 m ose më shumë nga vendi i mëparshëm i instalimit, rikrijoni hartën duke përdorur aplikacionin "SmartThings". (Nëse përdorni hartën ekzistuese, disa vende mund të mos pastrohen.)

B. Përdorimi i "Jet Bot"

B-1 Karikimi i "Jet Bot"

Karikimi

- Hiqni permistopin e verdhë bashkëngjitur me çelësin elektrik në anë të "Jet Bot" dhe shtypni çelësin elektrik për ta ndezur "Jet Bot".
- Vendosni manualisht "Jet Bot" në stacionin e fshesës për të filluar karikimin.
 - Kur "Jet Bot" fillon të karikohet, treguesi i statusit të stacionit të fshesës bëhet i bardhë dhe pas 1 minute, treguesi i statusit fiket automatikisht.
- Kontrolloni statusin e karikimit.
 - Kur karikimi fillon, treguesi i statusit të "Jet Bot" ndizet (në ngjyrë të kuqe, portokalli ose të verdhë në varësi të ecurisë së karikimit), ai ngrihet gradualisht dhe bëhet i gjelbër kur karikimi përfundon.

Stacionimi (karikimi)

- Mund ta ktheni "Jet Bot" në stacionin e fshesës për ta karikuar teksa është duke pastruar.
 - Shtypni [🏠] në "Jet Bot" ose përdorni aplikacionin "SmartThings" për të zgjedhur funksionin e karikimit.

B-2 Fillimi i pastrimit

- Shtypni [▶] në "Jet Bot" për të filluar pastrimin në modalitetin e pastrimit automatik.
- Shtypni [▶] në "Jet Bot" për të ndaluar punën gjatë pastrimit.
 - Kur shtypni [🏠], "Jet Bot" kthehet në stacionin e fshesës dhe fillon të karikohet.

C. Pastrimi i "Jet Bot"

Përpara kryerjes së punimeve të mirëmbajtjes, duhet të fikni çelësin elektrik në anë të "Jet Bot".

C-1 Boshatisja dhe pastrimi i koshit të pluhurave

- Hiqni pluhurat nga filtri dhe koshi i pluhurave, pastrojini këto të fundit me ujë dhe thajini plotësisht në hije.

C-2 Pastrimi i furçës

C-3 Pastrimi i rrotës drejtuese

C-4 Pastroni dritaren e sensorit

- Pastroni dritaren e sensorit me një leckë të butë.

C-5 Pastrimi i filtrit të pluhurave të imëta

D. Pastrimi i stacionit të fshesës

Përpara pastrimit të stacionit të fshesës, hiqni kordonin elektrik nga priza.

D-1 Ndërrimi i qeses së pluhurave

D-2 Pastrimi i filtrit të pluhurave të imëta

- Mos e pastroni filtrin e pluhurave të imëta me ujë.

SHËNIM



- Për metodat e detajuara të përdorimit dhe pastrimit, shihni kodin QR.

Informacione për sigurinë

- Para se ta vini pajisjen në punë, lexojeni tërësisht këtë manual dhe ruajeni për referencë.
- Duke qenë se udhëzimet e mëposhtme të përdorimit mbulojnë modele të ndryshme, karakteristikat e fshesës suaj me korrent mund të ndryshojnë disi nga ato që përshkruhen në këtë manual.

Simbolet e përdorura të kujdesit/ paralajmërimit

PARALAJMËRIM

Tregon se ka rrezik vdekjeje ose lëndimi të rëndë.

KUJDES

Tregon se ka rrezik lëndimi personal ose dëmtimi material.

Simbole të tjera të përdorura

SHËNIM

Tregon se teksti në vijim përmban informacion të rëndësishëm shtesë.

Mospërbushja e këtyre kërkesave mund të dëmtojë pjesët e brendshme të fshesës me korrent dhe ta bëjë garancinë të pavlefshme.

Të përgjithshme

- Mos lejoni që të përdoret si lodër. Kërkohej kujdes i veçantë kur përdoret nga fëmijët ose pranë tyre.
- Përdoreni vetëm siç përshkruhet në këtë manual.
- Mos i përdorni "Jet Bot" ose stacionin e fshesës nëse ato janë dëmtuar në ndonjë mënyrë.
- Nëse fshesa me korrent nuk funksionon siç duhet, është rrëzuar, është dëmtuar, është lënë në ambiente të jashtme ose ka rënë në ujë, kthejeni atë në qendrën e kujdesit ndaj klientit.

- Mos e kapni stacionin e fshesës apo "Jet Bot" nëse i keni duart e lagura.
- Përdoreni vetëm në sipërfaqe të thata dhe në ambiente të brendshme.
- Kjo pajisje mund të përdoret nga fëmijë të moshës 8 vjeç e lart dhe persona me aftësi të reduktuara fizike, ndijore ose mendore, ose me mungesë përvoje dhe njohurish nëse mbikëqyren ose udhëzohen në lidhje me përdorimin e sigurt të pajisjes dhe nëse i kuptojnë rreziqet e mundshme. Fëmijët nuk duhet të luajnë me pajisjen. Fëmijët nuk duhet ta pastrojnë apo të kryejnë mirëmbajtje të fshesës me korrent pa mbikëqyrjen e të rriturve.
- Largoni kordonët e pajisjeve të tjera, në mënyrë që ata të mos ndodhen në zonën që do të pastrohet.
- Mos e përdorni fshesën me korrent në një dhomë ku është duke fjetur një foshnjë apo një fëmijë.
- Mos e përdorni fshesën me korrent në një zonë ku ka qirinjtë të ndezur ose objekte delikate në dysheme.
- Mos e përdorni fshesën me korrent në një dhomë ku ka qirinjtë të ndezur mbi mobilie, me të cilat fshesa me korrent mund të përplaset aksidentalisht.
- Mos i lejoni fëmijët të ulen mbi fshesën me korrent.
- Mos e përdorni fshesën me korrent mbi një sipërfaqe të lagur.
- Për të shmangur rrezikun, nëse kordoni elektrik është dëmtuar, ai duhet zëvendësuar nga prodhuesi, nga agjenti i shërbimit ose nga një person me kualifikim të ngjashëm.
- Për informacion rreth zotimeve mjedisore të "Samsung" dhe detyrimeve rregullatore specifike për produktin, p.sh. REACH (WEEE, bateritë), vizitoni: [samsung.com/uk/aboutsamsung/samsungelectronics/corporatecitizenship/data_corner.html](https://www.samsung.com/uk/aboutsamsung/samsungelectronics/corporatecitizenship/data_corner.html)

Informacione për sigurinë

Stacioni i fshesës

- Mos e modifikoni spinën e polarizuar për ta përshtatur me prizë të papolarizuar apo me kordon zgjatues.
- Mos e përdorni në ambiente të jashtme apo në sipërfaqe të lagura.
- Hiqni stacionin e fshesës nga priza kur nuk e përdorni dhe përpara kryerjes së mirëmbajtjes.
- Përdorni vetëm stacionin e fshesës të ofruar nga prodhuesi për karikimin.
- Mos e përdorni me kordon ose spinë të dëmtuar, ose me prizë elektrike të lirshme.
- Mos e tërhiqni dhe mos e mbani nga kordoni, mos e përdorni kordonin si dorezë, mos e mbyllni derën sipër kordonit dhe mos e tërhiqni kordonin duke e prekur te skajet ose te këndet e mprehta. Mbajeni kordonin larg sipërfaqeve të nxehta.
- Mos përdorni kordonë zgjatues ose priza me kapacitet të papërshtatshëm përcimi të korrentit.
- Mos e hiqni nga priza duke e tërhequr nga kordoni. Për ta hequr nga priza, kapeni nga spina dhe jo nga kordoni.
- Mos i deformoni dhe mos i digjni bateritë, pasi mund të shpërthejnë në temperatura të larta.
- Mos tentoni ta hapni stacionin e fshesës. Riparimet duhet të kryhen vetëm nga një qendër e kualifikuar e kujdesit ndaj klientit.
- Mos e ekspozoni stacionin e fshesës ndaj temperaturave të larta dhe mos lejoni që stacioni i fshesës të bjerë në kontakt me lagështi të çfarëdo lloji.
- Mos i karikoni bateritë e pakarikueshme me stacionin e fshesës.

Jet Bot

- Mos fshini objekte të forta ose të mprehta, si p.sh. xhama, thonj, vida, monedha etj.
- Mos e përdorni pa vendosur filtër. Kur jeni duke kryer mirëmbajtjen e njësisë, mos i futni asnjëherë gishtat ose objekte të tjera në follenë e ventilimit, pasi pajisja mund të ndizet aksidentalisht.
- Mos vendosni objekte te vrimat. Mos e përdorni me vrima të bllokuara; mbajini vrimat të pastra nga pluhuri, fijet, qimet dhe nga çdo gjë tjetër që mund të reduktojë qarkullimin e ajrit.
- Mos fshini materiale toksike (zbardhues klori, amoniak, pastrues tubash etj.).
- Mos fshini asgjë që është duke u djegur ose që nxjerr tym, si p.sh. cigaret, shkrepëset ose hirin e nxehtë.
- Mos e përdorni për të fshirë lëndë të djegshme ose të ndezshme si benzina ose në zona ku mund të jenë të pranishme lëndë të tilla.
- Gjithashtu, mos e përdorni në:
 - Vende me qirinj ose abazhurë tryeze në dysHEME.
 - Vende me zjarr të pambikëqyrr (zjarr ose prush).
 - Vende me alkool të distiluar, hollues, tavlla me cigare të ndezura etj.
- Mos e përdorni "Jet Bot" në hapësira të mbyllura e të mbushura me avuj të çliruar nga bojërat me bazë vaji, holluesit e bojës, substancat kundër molave, pluhurat e djegshëm ose avuj të tjerë shpërthyes apo toksikë.
- Rrjedhjet nga pilot e baterisë mund të ndodhin në kushte ekstreme përdorimi ose temperature. Nëse lëngu ju bie mbi lëkurë, lajeni shpejt me ujë. Nëse lëngu ju bie në sy, shpëlajini menjëherë me ujë të pastër për së paku 10 minuta. Kërkoni ndihmë mjekësore.

Informacione për sigurinë

Në lidhje me energjinë

PARALAJMËRIM

- Parandaloni çdo rrezik goditjeje elektrike ose zjarri.
 - Mos e dëmtoni kordonin elektrik.
 - Mos e tërhiqni kordonin elektrik shumë fort dhe mos e prekni spinën elektrike me duar të lagura.
 - Mos përdorni burim energjie me tension të ndryshëm nga tensioni nominal i karikuesit dhe gjithashtu mos përdorni prizë të shumëfishtë për të furnizuar me energji disa pajisje në të njëjtën kohë. (Mos e lini kordonin në mënyrë të shkujdesur në dysHEME.)
 - Mos përdorni spinë apo kordon elektrik të dëmtuar ose prizë elektrike të lirshme.
- Pastroni pluhurin ose ndonjë lëndë të huaj të kunji dhe të pjesa e kontaktit e spinës elektrike.
 - Ka rrezik goditjeje elektrike ose avarie.

Përpara përdorimit

PARALAJMËRIM

- Mos e përdorni "Jet Bot" pranë një ngrohësi apo materialeve të djegshme.
 - Mos e përdorni "Jet Bot" pranë zjarrit apo flakëve, si p.sh. ngrohëseve të lëvizshme, qirinjve, llambave të tryezës, vatrave etj. apo në vende ku ka materiale të djegshme, si p.sh. benzinë, alkool, hollues etj.
- Për të parandaluar përplasjen, sigurohuni që të mos ketë objekte të rrezikshme përreth zonës së pastrimit të "Jet Bot" dhe shkëputni ngrohëset elektrike apo ventilatorët.
 - "Jet Bot" mund të dëmtohet ose të pësojë avari.

- "Jet Bot" synohet për përdorim shtëpiak, prandaj mos e përdorni në papafingo, bodrum, magazinë, ndërtesa industriale, ambiente të jashtme, vende me lagështirë (si p.sh. banjë, lavanderi), mbi tavolina apo rafte.
 - "Jet Bot" mund të dëmtohet ose të pësojë avari.
- Vendosni shënjesit e kufirit në vende nga ku "Jet Bot" mund të bjerë, si p.sh. shkallë apo parmakë për të parandaluar dëmtimin e produktit ose lëndimin.
 - Për arsye sigurie, mbajeni sensorin e rrëshqitjes gjithmonë të pastër.
- Sigurohuni që "Jet Bot" të mos thithë apo bjerë në kontakt me asnjë lloj lëngu (ujë, pije, papastërti etj.).
 - "Jet Bot" mund të dëmtohet rëndë dhe mund të ndotë edhe zona të tjera nëse rrotat kalojnë nëpër lëngje.
- Mos derdhni lëngje mbi stacionin e fshesës.
 - Ka rrezik zjarri ose goditjeje elektrike.
- Mos e përdorni stacionin e fshesës për qëllime të tjera të ndryshme nga ato për të cilat është synuar.
 - Ka rrezik zjarri ose dëmtimi të rëndë të stacionit të fshesës.
- Për sigurinë tuaj, mbajeni gjithmonë të pastër sensorin e rrëshqitjes.
- Duke qenë se instalimi me valë mund të shkaktojë radio interferencë, ai nuk mund të ofrojë shërbime në lidhje me sigurinë e njerëzve.

KUJDES

- Vendosni koshin e pluhurave para përdorimit të "Jet Bot".
- Gjatë instalimit të stacionit të fshesës, mos e lini kordonin të mënyrë të shkujdesur në dysHEME, pasi "Jet Bot" mund të ngatërrohet me të.

Informacione për sigurinë

- Për të pastruar të gjitha zonat në shtëpi, hapni të gjitha dhomat dhe caktoni zonat e ndaluara me aplikacionin "SmartThings" ose për siguri, vendosni shënjesit e kufirit në vendet ku "Jet Bot" mund të dëmtohet, si p.sh. te dera kryesore, veranda, tualeti dhe shkallët.
- Për karikim të saktë automatik, ndiqni këto rekomandime.
 - Ndizni gjithmonë stacionin e fshesës.
 - Instaloni stacionin e fshesës aty ku "Jet Bot" mund ta gjejë lehtësisht.
 - Mos lini objekte përpara stacionit të fshesës.
- Mos e përdorni "Jet Bot" në dysheme të zeza.
 - "Jet Bot" mund të mos funksionojë normalisht.
- Mos vendosni objekte brenda distancës 0,5 m nga anët e stacionit të fshesës ose brenda distancës 1 m nga ana e përparme e tij.
- Sigurohuni që sipërfaqja e kontaktit të karikimit të stacionit të fshesës të mos jetë e dëmtuar dhe të mos ketë lëndë të huaja sipër.
- Për zonat shumë të ulëta ku "Jet Bot" mund të ngecë, caktoni zonat e ndaluara me aplikacionin "SmartThings" ose vendosni shënjesit e kufirit për të parandaluar futjen e "Jet Bot".
- Mos e instaloni stacionin e fshesës në një zonë me dysheme të errët.
 - Nëse dyshemeja përreth stacionit të fshesës është e errët, pengohet karikimi.
- Përpara pastrimit, hiqni pengesat që mund të pengojnë lëvizjen e "Jet Bot" (si p.sh. shilarësi ose rrëshqitëset e fëmijëve për ambiente të brendshme).
- Mos e përdorni "Jet Bot" në vende më të ngushta se rrezja e tij e rrotullimit prej 0,5 m ose më pak.
- Përpara përdorimit të "Jet Bot", hiqni objektet që mund të thyhen, si p.sh. xhama, korniza, pasqyra dhe sende prej porcelani, në mënyrë që "Jet Bot" të punojë pa ndërprerje.
- Nëse furça apo kapaku i furçës nuk është montuar siç duhet, dyshemeja mund të gërvishet ose produkti mund të pësojë avari.
- Përdorni të dyja duart për ta mbajtur produktin.
- Mos e vendosni stacionin e fshesës në një vend ku njerëzit kalojnë shpesh, në hyrje apo kalime të ngushta.
 - Njerëzit mund të pengohen dhe të lëndohen ose produkti mund të dëmtohet.
- Mos e shtyni stacionin e fshesës.

Gjatë përdorimit

PARALAJMËRIM

- Nëse "Jet Bot" lëshon tinguj jonormalë, aroma ose tym, fikni menjëherë çelësin elektrik të "Jet Bot" dhe kontaktoni qendrën e shërbimit.

KUJDES

- Përdorimi i "Jet Bot" në tapet të trashë mund të dëmtojë si "Jet Bot", ashtu edhe tapetin.
 - "Jet Bot" nuk mund të kalojë mbi një tapet me fibra më të gjata se 2 cm.
- Mos e përdorni "Jet Bot" mbi tavolina ose sipërfaqe të tjera të larta.
 - Ka rrezik dëmtimi nëse ai rrëzohet.
- "Jet Bot" mund të përplaset me karriget ose këmbët e tavolinës, ndaj zhvendosini ato për pastrim më të shpejtë dhe efikas.
- Kur "Jet Bot" është në punë, mos e ngrini dhe mos e zhvendosni atë në një zonë tjetër.
- Mos e mbani "Jet Bot" nga rrotat drejtuese kur e zhvendosni atë në një zonë tjetër.

Informacione për sigurinë

- Mos vendosni objekte mbi "Jet Bot", pasi mund të shkaktojë avari në sensorin "LiDAR" ose në "Jet Bot".
- Hiqni menjëherë letrat e mëdha ose qeset plastike kur përdorni "Jet Bot", pasi ato mund të bllokojnë vrimën e hyrjes.
- Mos u shtrini pranë "Jet Bot" kur ai është duke punuar.
 - Mund t'ju ngecin flokët në furçën elektrike dhe mund të lëndoheni.
- Mos i lejoni fëmijët të luajnë me "Jet Bot".
- Sigurohuni që flokët, gishtat dhe rrobat të mos ngecin në furçën rrotulluese ose në rrotat drejtuese.
- Mos i lejoni fëmijët të ulen mbi "Jet Bot" dhe mos vendosni objekte mbi të.
- Lini më shumë se 3 cm hapësirë nga pragu i brendshëm i vendosur në hyrje. Përndryshe, fshesa robotike mund ta kapërcejë atë dhe të dalë jashtë.

Pastrimi dhe mirëmbajtja

PARALAJMËRIM

- Nëse kordoni elektrik dëmtohet, kontaktoni qendrën e shërbimit për ta ndërruar nga një riparues i kualifikuar.
 - Ka rrezik zjarri ose goditjeje elektrike.
- Kur ndërroni bateritë, kontaktoni qendrën e shërbimit të "SAMSUNG Electronics".
 - Përdorimi i baterive nga produkte të tjera mund të shkaktojë avari.
- Kini kujdes dhe mos e vendosni gishtin në sensorin rrotullues "LiDAR". Përndryshe, mund të lëndoni gishtin.

KUJDES

- Parandaloni dëmtimet e "Jet Bot" duke zbatuar udhëzimet e mëposhtme.
 - Mos e pastroni "Jet Bot" duke spërkatur ujë direkt mbi të ose duke përdorur substanca të avullueshme, si p.sh. benzinë, hollues ose alkool për ta pastruar atë.
- Mos e çmontoni ose riparoni "Jet Bot". Kjo duhet bërë vetëm nga një riparues i kualifikuar.
- Mbajeni gjithmonë të pastër dritaren e sensorit të pengesave dhe të sensorit të rrëshqitjes.
 - Nëse grumbullohen lëndë të huaja, sensorët mund të pësojnë avari.
- Mos e ruani "Jet Bot" në automjet.
- Tregohuni të kujdesshëm që sensorin "LiDAR" të mos ekspozohet ndaj dritës së drejtpërdrejtë, si p.sh. dritës së diellit, dritës infrakuqe etj.
 - Drita e drejtpërdrejtë mund të ndikojë në rendimentin e sensorit "LiDAR".
- Kur mbani "Jet Bot", kini kujdes që të mos ju bjerë.
 - Goditja nga rënia mund të ndikojë në funksionimin apo në rendimentin e sensorit "LiDAR".
- Mos e shikoni pjesën transmetuese (laserin) të sensorit rrotullues "LiDAR" horizontalisht.
- Kini kujdes të mos futni ndonjë send, si p.sh. shkop kinez në sensorin rrotullues "LiDAR". Përndryshe, sensorin "LiDAR" mund të mos funksionojë normalisht ose të pësojë avari.
- Përpara pastrimit, largoni objektet e tilla si teli i hollë elektrik (1 cm ose më pak), çorape etj. nga dyshemeja pasi ato mund të ngecin në furçën ose rrotat drejtuese të "Jet Bot".
- Nëse mbi dysheme ka vaj, si p.sh. vaj gatimi, "Jet Bot" mund të mos lëvizë pasi dyshemeja është e rrëshqitshme. Hiqni vajin përpara se të pastroni me "Jet Bot".

Shënime dhe masa paraprake

Instalimi

SHËNIM

- Nëse zona e pastrimit ka dysheme prej druri, këshillohet instalimi i stacionit të fshesës në drejtim të damarëve të dyshemeve prej druri.
- Nëse çelësi elektrik është i fukur, "Jet Bot" nuk do të karikohet edhe nëse është i stacionuar në stacionin e fshesës.
- Mbjajeni stacionin e fshesës gjithmonë ndezur.
 - Nëse stacioni i fshesës nuk furnizohet me energji, "Jet Bot" nuk mund ta gjejë atë dhe nuk mund të karikohet automatikisht.
 - Nëse "Jet Bot" lihet i shkëputur nga stacioni i fshesës, bateria do të shkarkohet vetvetiu.
- Mos i vendosni shënjesit e kufirit në formën (----).
 - "Jet Bot" mund të mos e diktojë atë dhe mund ta kalojë kufirin.

Karikimi

SHËNIM

- Nëse bateria mbinxehet gjatë karikimit, për karikimin mund të duhet më shumë kohë.
- Kur karikimi automatik nuk funksionon, veproni si më poshtë:
 - Fikeni çelësin elektrik (në anë të "Jet Bot") dhe ndizeni atë përsëri.
 - Hiqeni spinën e stacionit të fshesës dhe futeni atë përsëri në prizë.
 - Hiqeni stacionin e fshesës nga priza dhe kontrolloni nëse ka lëndë të huaj në kunjat e karikimit dhe pastrojeni ato nga "Jet Bot" dhe nga stacioni i fshesës me një leckë të thatë ose rrobë të vjetër.
 - Kontrolloni nëse pranë stacionit të fshesës ka pengesa, si p.sh. objekte reflektuese, karrige etj.

- Nëse "Jet Bot" lihet i shkëputur nga stacioni i fshesës, bateria do të shkarkohet vetvetiu.
 - Përpiquni ta mbani "Jet Bot" në karikim në stacionin e fshesës. (Megjithatë, fikeni çelësin elektrik dhe lëreni stacionin e fshesës të hequr nga priza kur planifikoni të largoheni nga shtëpia për periudha të gjata, si p.sh. kur shkoni në udhëtime pune, me pushime etj.)

Përdorimi

SHËNIM

- Gjatë pastrimit, "Jet Bot" mund të ngecë në pragjet e derës së hyrjes ose verandës etj.
 - Për të rinisur punën, fikni çelësin elektrik, zhvendoseni "Jet Bot" në një zonë ku mund të lëvizë lirshëm dhe rindizeni.
- Në një zonë të errët, "Jet Bot" mund të mos i dallojë objektet.
 - Përpara pastrimit, hiqni pengesat në dysheme.
- "Jet Bot" nuk mund t'i pastrojë plotësisht zonat ku nuk mund të hyjë, si p.sh. hapësirat e vogla midis këndit, midis divaneve ose mureve etj.
 - Përdorni një mjet tjetër pastrimi për t'i pastruar ato rregullisht.
- "Jet Bot" nuk mund të pastrojë grumbuj papastërtie, ndaj një pjesë e tyre mund të mbetet në dysheme edhe pas pastrimit.
 - Përdorni një mjet tjetër pastrimi për t'i pastruar ato rregullisht.
- Pasi të fikni "Jet Bot", prisni pak dhe më pas ndizeni atë për një rindezje normale.
- Kur stacioni i fshesës lëshon erë, ndërroni qesen e pluhurave ose pastroni filtrat.
- Nëse ka ndonjë larvë në pluhurat e thithura, ajo mund të shumohet në qesen e pluhurave. Pastroni stacionin e fshesës me një pecetë të lagur dhe ndërroni qesen e pluhurave.

Shënime dhe masa paraprake

Pastrimi dhe mirëmbajtja

SHËNIM

- Nëse e keni larë me ujë koshin e pluhurit dhe filtrin
 - Koshi i pluhurit: Thajeni ujin plotësisht.
 - Filtri: Thajeni plotësisht në hije para se ta përdorni.
- Mos përdorni ujë për të pastruar filtrin e pluhurave të imëta; thjesht shkundeni atë për ta pastruar.
- Nëse fuqia thithëse ulet në mënyrë të vazhdueshme ose nëse "Jet Bot" mbinxehet, pastroni filtrin e pluhurave të imëta.

KUJDES

- Bëni kujdes me gishtat kur të montoni apo çmontoni filtrin, pasi mund t'ju ngecin në vrimën e hyrjes të koshit të pluhurit.
- Për të shmangur bllokimet nga lëndë të huaja, mos e lini "Jet Bot" të mbledhë kruajtëset e dhëmbëve, të veshëve etj.
- Nëse lëndët e huaja hiqen me vështirësi nga furça, kontaktoni një qendër të autorizuar shërbimi të "SAMSUNG".
- Meqenëse furça fshin papastërtitë nga dyshemeja gjatë pastrimit, në të mund të ngecin lëndë të huaja, si fije të holla dhe të gjata, qime të gjata etj. Për rezultate më të mira pastrimi, kontrolloni dhe pastrojeni rregullisht.
- Vetëm kapaku i sipërm, kapaku i poshtëm dhe filtri para motorit mund të shkëputen nga koshi i pluhurave.
 - Bëni kujdes të mos lëndoheni kur të çmontoni ose riformoni koshin e pluhurave.
- Fikeni "Jet Bot" përpara se të pastroni ose të kryeni punime mirëmbajtjeje.
- Nëse furça apo kapaku i saj nuk është montuar siç duhet pas kryerjes së punimeve të mirëmbajtjes, dyshemeja mund të gërvishtet ose produkti mund të pësojë avari. Prandaj, montojini ato siç duhet duke kontrolluar metodën e mirëmbajtjes.

Përdorimi i baterisë

SHËNIM

- Kur blini një bateri, kontrolloni logon e "SAMSUNG" (**SAMSUNG**) të vendosur në bateri dhe emrin e modelit, më pas kontaktoni qendrën e shërbimit.
- Kjo bateri shërben vetëm për "Jet Bot" të "SAMSUNG Electronics". Mos e përdorni për produkte ose qëllime të tjera.
- Mos e çmontoni apo modifikoni baterinë.
- Mos e hidhni baterinë në zjarr dhe mos e nxehni.
- Mos lidhni objekte metalike në kontaktet e karikimit (+, -).
- Mbajeni baterinë në ambiente të brendshme (në 0°C~40°C).
- Në rast se bateria pëson avari, mos e çmontoni vetë. Kontaktoni qendrën më të afërt të shërbimit të "SAMSUNG".
- Teksa bateria përdoret për një kohë të gjatë, koha a karikimit të baterisë dhe koha e përdorimit zvogëlohet. Në këtë rast, kontaktoni një qendër shërbimi dhe ndërrojeni atë me një bateri të re.
- Mos e çmontoni baterinë vetë dhe sigurohuni që të mos ndodhë qark i shkurtër i poleve +, -.
- Kur ka rrjedhje të baterisë, sigurohu që lëngu mos të bjerë në kontakt me lëkurën apo sytë tuaj.

Aplikacioni "SmartThings"

Aplikacioni "SmartThings" përputhet vetëm me modelet që kanë funksion "Wi-Fi". Nëse nuk keni një rrugëzues "Wi-Fi", nuk mund ta përdorni aplikacionin "SmartThings".

Shkarkimi i aplikacionit "SmartThings"

- Shkarkoni dhe instaloni aplikacionin "SmartThings" nga dyqanet ("Google Play Store", "Apple App Store" ose "SAMSUNG Galaxy Store"). Për të gjetur aplikacionin, përdorni fjalën kyçe "SmartThings".

SHËNIM

- "SmartThings" është i papajtuashëm me disa tableta dhe pajisje celulare.
- Disa "iPad" dhe pajisje celulare mund të mos mbështeten.
- Vizitoni "Play Store" ose "App Store" për të parë nëse pajisja juaj celulare është e pajtueshme me "SmartThings".
- Versioni i softuerit mbështetës të aplikacionit "SmartThings" mund të ndryshojë sipas politikës mbështetëse të sistemit operativ që ofron prodhuesi. Përpos kësaj, për sa i përket aplikacionit "SmartThings" apo funksioneve që ky aplikacion mbështet, politika e re e përditësimit të aplikacionit në versionin ekzistues të sistemit operativ mund të pezullohet për arsye përdorimi ose sigurie.
- Aplikacioni "SmartThings" mund të ndryshojë pa njoftim paraprak për të përmirësuar përdorimin ose performancën. Duke qenë se versioni i sistemit operativ të celularit përditësohet çdo vit, edhe "SmartThings" përditësohet vazhdimisht sipas sistemit më të fundit operativ.
- Nëse keni pyetje në lidhje me zërat e përmendur më sipër, na kontaktoni në adresën st.service@samsung.com.

Konfigurimi i llogarisë së "SAMSUNG"

- Përpara se të përdorni aplikacionin "SmartThings" duhet të identifikoheni në llogarinë e "SAMSUNG".
- Për të konfiguruar llogarinë e "SAMSUNG", mund të ndiqni udhëzimet e ofruara nga aplikacioni "SmartThings".
- Përndryshe, nëse keni celular inteligjent "SAMSUNG", mund ta shtoni llogarinë e "SAMSUNG" në aplikacionin e cilësimeve të celularit. Më pas, do të identifikoheni automatikisht në llogarinë e "SAMSUNG" dhe mund të përdorni aplikacionin "SmartThings".

Regjistrimi i një pajisjeje me aplikacionin "SmartThings"

- 1 Lidhni celularin inteligjent me rrugëzuesin me valë.
 - Nëse celulari inteligjent nuk është lidhur, ndizni "Wi-Fi" në aplikacionin e cilësimeve" dhe zgjidhni rrugëzuesin me valë me të cilin dëshironi të lidheni.
 - Caktojeni celularin inteligjent që të përdorë vetëm "Wi-Fi" dhe lidhni një pajisje.
- 2 Hapni aplikacionin "SmartThings" në celularin inteligjent.
- 3 Nëse shfaqet një dritare që thotë se është gjetur një pajisje e re, prekni "ADD NOW".
 - Nëse dritarja kërcyese nuk shfaqet, shtoni një pajisje duke zgjedhur kategorinë "Pajisjet shtëpiake" → "Pastrues robotik" dhe "Jet Bot" për ta lidhur.
 - Nëse skanoni kodin QR të "SmartThings" të vendosur në "Jet Bot", mund ta lidhni "Jet Bot" më lehtë.
- 4 [Android] Lidhja me pajisjen do të vazhdojë automatikisht.
 - [iOS] Hapni aplikacionin e cilësimeve dhe zgjidhni "[vacuum]_E30AJT***" në listën e "Wi-Fi".
- 5 Kryeni autentikimin në momentin që udhëzoheni.
- 6 [Android] Lidhja me rrugëzuesin me valë do të vazhdojë automatikisht.
 - [iOS] Hapni aplikacionin e cilësimeve dhe zgjidhni rrugëzuesin me valë në listën e "Wi-Fi".
- 7 Kur regjistrimi i produktit të ketë përfunduar, do të shtohet karta e pajisjes "Jet Bot".

SHËNIM

- Ndezja/fikja e "Wi-Fi": Mbani shtypur butonin [🏠] për 7 sekonda për ta fikur ose ndezur sërish "Wi-Fi", tekta fshesa me korrent është në gjendje gatishmërie ose duke u karikuar.

Aplikacioni "SmartThings"

Funksionet e aplikacionit "SmartThings"

Klasifikimi	Funksionet	Shpjegimi
Monitorimi	Raporti i pastrimit	<ul style="list-style-type: none">Mund të kontrolloni rezultatet e pastrimit të fundit.Mund të kontrolloni historikun e 50 pastrimeve të fundit.
	Monitorimi i shtëpisë	<ul style="list-style-type: none">Funksioni i monitorimit të shtëpisë përdor një kamerë në pjesën e përparme të "Jet Bot" në mënyrë që ju të shikoni çfarë ndodhet përpara "Jet Bot".Funksioni i monitorimit të shtëpisë është i aktivizuar si parazgjedhje. Nëse nuk dëshironi ta përdorni funksionin, shtypni dhe mbani shtypur [▶] dhe [🏠] në të njëjtën kohë.Kamera mund të aktivizohet nëpërmjet aplikacionit "SmartThings" kur pastroni, për të parë një pamje të aktivitetit.
Kontrollo	Staciono	<ul style="list-style-type: none">Mund ta ndaloni pastrimin dhe ta ktheni "Jet Bot" në stacionin e fshesës.
	Pezullo	<ul style="list-style-type: none">Mund ta ndaloni ose rifilloni pastrimin.
	Modaliteti i pastrimit	<ul style="list-style-type: none">Mund të caktoni modalitetin e pastrimit që dëshironi.
	Fuqia thithëse	<ul style="list-style-type: none">Mund të caktoni fuqinë thithëse.
	Funksionet e pastrimit	<ul style="list-style-type: none">Mund të caktoni funksione të ndryshme pastrimi.<ul style="list-style-type: none">Për disa funksione, fillimisht duhet të krijoni një hartë.Për pastrimin e dhomës, pastrimin përreth mobilieve dhe pastrimin zonal, mund të zgjidhni vetëm një prej tyre dhe cilësimi i parazgjedhur është "Të gjitha" (të gjitha dhomat).Kur "Jet Bot" është në modalitetin e pastrimit të dhomës, pastrimit përreth mobilieve ose pastrimit zonal, ai mund të kalojë në një zonë të pazgjedhur për të shkuar në vendin e pastrimit ose për t'u karikuar.
Plani	<ul style="list-style-type: none">Mund ta filloni pastrimin e caktuar në kohën e planifikuar.	

Aplikacioni "SmartThings"

Klasifikimi	Funksionet	Shpjegimi
Cilësimet	Modaliteti i tingullit	<ul style="list-style-type: none">Udhëzimet zanore mund t'i caktoni në [Zëri], [Efekti zanor] ose [Pa zë].
	Gjuha	<ul style="list-style-type: none">"Jet Bot" mbështet 14 gjuhë.
	Volumi	<ul style="list-style-type: none">Mund të kontrolloni volumin e udhëzimeve zanore.
	Madhësia e pengesave për t'u shmangur	<ul style="list-style-type: none">Mund të kontrolloni ndjeshmërinë e diktimit të madhësisë së pengesave.
	Cilësimet e opsioneve të pastrimit pranë murit	<ul style="list-style-type: none">Mund të caktoni nëse "Jet Bot" do të pastrojë pranë murit ose jo. (Ndezur: Pastrimi pranë murit/fikur: Pastrimi pranë murit duke mbajtur distancën 1 cm)
	Modaliteti joaktiv	<ul style="list-style-type: none">Në kohën e caktuar, "Jet Bot" ndalon dhe kthehet në stacionin e fshesës.- Mund të filloni të pastroni gjatë modalitetit joaktiv.
	Gjeni fshesën robotike	<ul style="list-style-type: none">"Jet Bot" lëshon një tingull në mënyrë që përdoruesi të mund ta gjejë atë.
	Kalibrimi	<ul style="list-style-type: none">"Jet Bot" e kalibron sensorin e tij 3D për të përmirësuar saktësinë e njohjes së pengesave.
	Bllokimi për fëmijët	<ul style="list-style-type: none">"Jet Bot" i bllokoi butonat e tij në mënyrë që të mos funksionojnë. Për të zhbllokuar butonat, fikenit dhe ndizeni sërish "Jet Bot".
Boshatisja e koshit	<ul style="list-style-type: none">Ju mund të zgjidhni se kur duhet boshatisur koshi i pluhurave i "Jet Bot".	
Njoftim	Pastrimi përfundoi	<ul style="list-style-type: none">Kur pastrimi përfundon, mund të merrni një njoftim për përfundimin e pastrimit.
	Njoftim kontrolli	<ul style="list-style-type: none">Mund të merrni një njoftim nëse "Jet Bot" duhet të kontrollohet.
Menaxhoni hartat	Zonat e ndaluara	<ul style="list-style-type: none">Mund të caktoni një zonë ku nuk dëshironi që "Jet Bot" të pastrojë.- Mund të krijoni maksimumi 15 zona.
	Modifikoni hartën	<ul style="list-style-type: none">Mund të ndani ose të kombinoni dhoma në hartën e krijuar.Mund të ndryshoni emrin e një dhome.
	Modifikoni mobilet dhe pajisjet	<ul style="list-style-type: none">Mund të ndryshoni mobilet ose pajisjet që "Jet Bot" dallon ose mund të shtoni mobilie ose pajisje të reja rreth të cilave dëshironi të pastroni.Mund të ndryshoni ose fshini emrin e një objekti.
	Rivendosni hartën	<ul style="list-style-type: none">Rivendosni hartën e ruajtur.

Zgjidhja e problemeve

Shenja treguese	Lista e verifikimit
"Jet Bot" nuk punon fare.	<ul style="list-style-type: none">• Kontrolloni nëse çelësi elektrik është i ndezur.• Kontrolloni nëse treguesi i statusit është i ndezur.• Kontrolloni nëse bateria e "Jet Bot" është shkarkuar.<ul style="list-style-type: none">- Kur treguesi i statusit të "Jet Bot" bëhet i kuq dhe qëndron i tillë, vendoseni atë manualisht në stacionin e fshesës për ta karikuar.• Kur e karikoni manualisht "Jet Bot" për shkak se bateria i është shkarkuar plotësisht, butonat e tij nuk funksionojnë. Pasi të jetë karikuar pjesërisht (rreth 10-20 minuta më vonë), treguesi i statusit ndizet dhe butonat funksionojnë përsëri.
"Jet Bot" ka ndaluar gjatë pastrimit.	<ul style="list-style-type: none">• Kur treguesi i statusit të "Jet Bot" bëhet i kuq dhe qëndron i tillë, vendoseni atë manualisht në stacionin e fshesës për ta karikuar.• Kur "Jet Bot" ndalohet nga pengesa, si p.sh. kordonë, pengesa, pragje, një vend i ngritur etj., ngrijeni dhe largojeni nga pengesa.<ul style="list-style-type: none">- Nëse në rrotën drejtuese ngecin lecka ose fije, fikni çelësin elektrik dhe hiqeni leckën ose fijen përpara se ta përdorni përsëri.• Kontrolloni nëse janë caktuar zona të ndaluara.
Fuqia thithëse është e dobët.	<ul style="list-style-type: none">• Kur ka shumë pluhur në koshin e pluhurave, fuqia thithëse mund të dobësohet. Fikni çelësin elektrik dhe boshatisni koshin e pluhurave.• Nëse furça në pjesën e poshtme të "Jet Bot" bllokohet nga lëndë të huaja, fikni çelësin elektrik dhe hiqni lëndën e huaj nga furça.• Kur zhurma rritet papritur, fikni çelësin elektrik dhe boshatisni koshin e pluhurave.
"Jet Bot" nuk mund të gjejë stacionin e fshesës.	<ul style="list-style-type: none">• Kontrolloni nëse ka ndërprerje të energjisë ose nëse spina nuk është futur në prizë.• Hiqni pengesat rreth stacionit të fshesës të cilat mund të pengojnë kthimin e "Jet Bot" te stacioni i fshesës.• Kur në terminalet e karikimit ka lëndë të huaja, kjo mund të ndikojë në karikim. Pastrojeni terminalin nga lëndë e huaj.
"Jet Bot" nuk e dikton shënjesin e kufirit dhe e kalon kufirin.	<ul style="list-style-type: none">• Sigurohuni që shënjesit e kufirit të jenë vendosur në formën (□) 15 cm përpara vendeve ku "Jet Bot" nuk duhet të kalojë.

Specifikimet e produktit

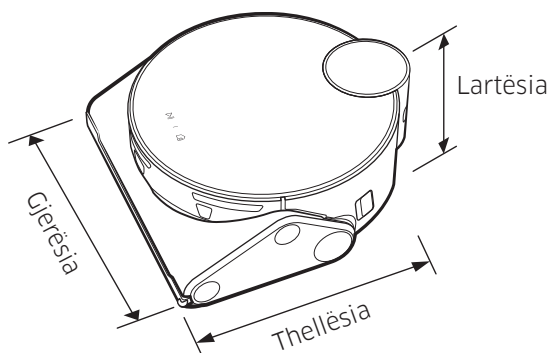

Klasifikimi	Zërat	seria VR50T95****	
Specifikimet mekanike	Pesha	4,4 kg	
	Madhësia	Gjerësia 305 mm x thellësia 320 mm x lartësia 120* mm (*Përfshi sensorin "LiDAR": 136,5 mm)	
	Metoda e pastrimit	Njohja e vendndodhjes përmes "LiDAR"	
	Metoda me buton e "Jet Bot"	Me prekje	
Specifikimet elektrike	Konsumi i energjisë së "Jet Bot"	170 W (pastrimi zonal)	
	Specifikimet e baterisë	Me jone litiumi 21,6 V/82,08 Wh	
Pjesë pastrimi	Lloji i karikimit	Karikim automatik/Karikim manual	
	Metodat e pastrimit	Pastrimi automatik, pastrimi i dhomës, pastrimi përreth mobilie, pastrimi zonal	
	Funksione shtesë	Modaliteti i kursimit të energjisë, modaliteti joaktiv, pastrimi i planifikuar, zonat e ndaluara, përreth mobilie	
	Koha e karikimit	Rreth 210 minuta	
	Koha e pastrimit (për dyshemenë prej druri)	Maksimal	Rreth 60 minuta
		Inteligjent	Rreth 60-90 minuta
Normale		Rreth 90 minuta	
Wi-Fi	Diapazoni i frekuencave	2412 - 2472 MHz	
	Fuqia e transmetuesit (Maks.)	20 dBm	

- Nëpërmjet këtij dokumenti, "Samsung Electronics" deklaron që fshesa me korrent është në përputhje me Direktivën 2014/53/BE. Teksti i plotë i deklaratës së pajtueshmërisë së BE-së disponohet në adresën e mëposhtme në internet: Deklarata zyrtare e pajtueshmërisë mund të gjendet në <http://www.samsung.com>, duke vizituar "Mbështetja teknike > Kërko mbështetje për produktet" dhe duke dhënë emrin e modelit.
- Koha e karikimit dhe pastrimit mund të ndryshojnë në varësi të kushteve të përdorimit.
- Mund të caktoni modalitetin joaktiv, pastrimin e programuar, zonat e ndaluara ose modalitetin e pastrimit nga aplikacioni "SmartThings".

Specifikimet e produktit

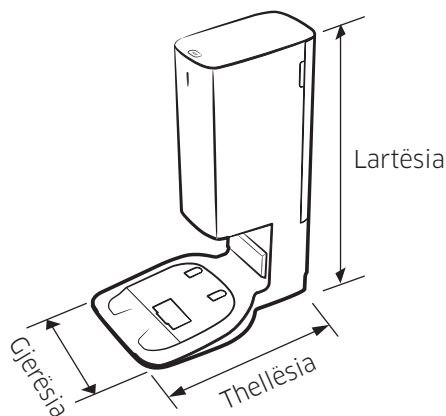

Emri		Stacioni i fshesës
Tensioni nominal i hyrjes		220 - 240 V~ 50-60 Hz
Tensioni nominal i daljes		25,85 V, 2,5 A
Konsumi i energjisë	Karikimi	80 W
	Përdorimi	1300 W (kur përdoret fuqia thithëse)
Pesha		5,1 kg
Madhësia		Gjerësia 272 mm x thellësia 416 mm x lartësia 544 mm
Koha e funksionimit		Rreth 18 sekonda

Njoftim për softuerët me burim të hapur

Produkti përmban softuer me burim të hapur. Për të përfutur kodin e burimit që mbulohet nga licenca të cilat kanë detyrimin të publikojnë kodin e burimit (p.sh. GPL, LGPL... etj.), vizitoni faqen e internetit <http://opensource.samsung.com/> dhe kontrolloni sipas emrit të modelit.

Mund dhe të përfutni kodin e plotë përkatës burimor në një pajisje fizike, si p.sh. "CD-ROM"; kundrejt një pagese minimale.

Adresa e mëposhtme e URL-së, http://opensource.samsung.com/opensource/VR9500_0/seq/0, ju çon në faqen e informacionit për licencën e softuerit me burim të hapur të këtij produkti. Kjo ofertë është e vlefshme për cilindo që merr këtë informacion.



Paralajmërimi rreth baterisë



PARALAJMËRIM

Nuk duhet ta hiqni vetë (ose tentoni ta hiqni) baterinë e integruar në këtë produkt. Për të ndërruar baterinë, duhet të kontaktoni ofruesin e shërbimit ose ndonjë teknik të kualifikuar të pavarur. **Këto udhëzime janë përgatitur për përdorimin ekskluziv të ofruesit të shërbimit apo të teknikut të kualifikuar të pavarur.**

PËR SIGURINË TUAJ, MOS TENTONI TA HIQNI VETË BATERINË APO TA HIDHNI NË ZJARR. MOS E ÇMONTONI, SHTYPNI APO SHPONI BATERINË.

Mënyra e heqjes së baterisë

Përpara çmontimit, duhet ta fikni "Jet Bot" për sigurinë tuaj.

1

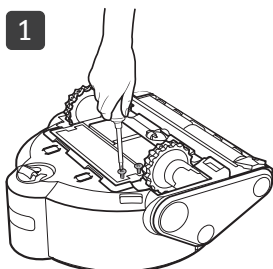

2

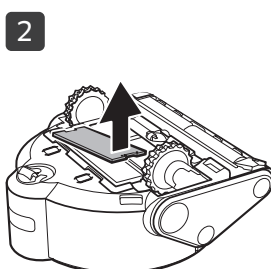

3

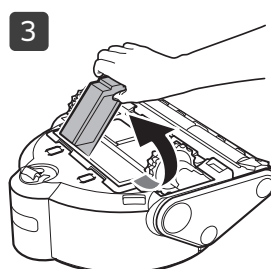

Eliminimi siç duhet i baterive të produktit

(Vlen për shtetet me sisteme të ndara të kthimit të baterive.)

Shënimi në bateri, në manual ose mbi ambalazh tregon se bateria e këtij produkti nuk duhet të hidhet bashkë me mbeturinat e tjera të shtëpisë. Simbolet kimike Hg, Cd ose Pb, aty ku janë të shënuara, tregojnë që bateria përmban merkur, kadmium ose plumb mbi nivelet e referencës së Direktivës KE 2006/66.

Bateria e vendosur në këtë produkt nuk mund të ndërrohet nga përdoruesi. Për informacione rreth ndërrimit të saj, kontaktoni ofruesin e shërbimit. Mos tentoni ta hiqni baterinë ose ta hidhni në zjarr. Mos e çmontoni, shtypni apo shponi baterinë. Nëse synoni ta hidhni produktin, vendi i grumbullimit të mbeturinave do të marrë masat a duhura për riciklimin dhe trajtimin e produktit, përfshirë baterinë.

SAMSUNG



Jet Bot

Manual de utilizare

Seria VR50T95****



- Pentru manualul complet, scanați codul QR sau accesați-l online la <https://www.samsung.com>
- Citiți cu atenție aceste instrucțiuni înainte de a pune aparatul în funcțiune.
- Destinat exclusiv utilizării în interior.



SAMSUNG



- Pentru utilizarea normală a funcțiilor aspiratorului Jet Bot, este necesară conexiunea la aplicația SmartThings.

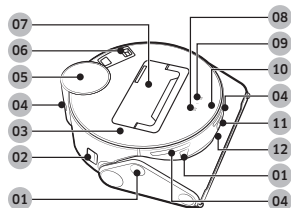

Partea superioară

- 01 Senzor pentru obstacole
- 02 Întrerupător de alimentare
- 03 Capacul superior
- 04 Fereastra senzorului de andocare
- 05 Senzorul LiDAR
- 06 Filtru de praf fin
- 07 Recipient pentru praf
- 08 Butonul de pornire/oprire
- 09 Butonul de andocare (reîncărcare)
- 10 Indicator de stare
- 11 Cameră
- 12 Senzor 3D

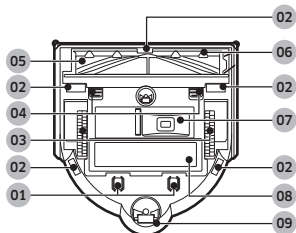

Partea inferioară

- 01 Pin de încărcare
- 02 Senzor de pantă
- 03 Roată de ghidare
- 04 Butonul capacului periei
- 05 Perie
- 06 Capacul periei
- 07 Orificiul golit pentru praf
- 08 Capac baterie
- 09 Rola

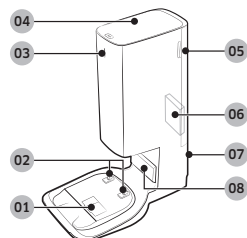

Stație de curățare

- 01 Portul de aspirare a prafului
- 02 Borne de încărcare
- 03 Indicator de stare
- 04 Capac
- 05 Capacul filtrului de praf fin
- 06 Filtru de praf fin
- 07 Canelura cablului de alimentare
- 08 Transmițătorul semnalului de încărcare



Accesoriiile pot să difere în funcție de model.

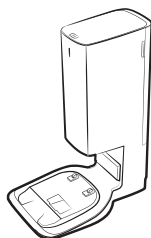

Stație de curățare

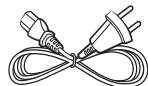

Cablu de alimentare



Sac pentru praf:
2 bucăți
(În interiorul produsului: 1 bucată, rezervă: 1 bucată)

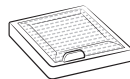

Filtru pre-motor:
2 bucăți
(În interiorul produsului: 1 bucată, rezervă: 1 bucată)

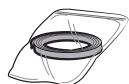

Marcaje de delimitare

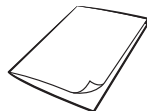

Manual de utilizare

- Dacă doriți să cumpărați un sac pentru praf: suplimentar, verificați întâi numele modelului sacului pentru praf (VCA-RDB95) și logo-ul SAMSUNG (**SAMSUNG**), apoi contactați cel mai apropiat distribuitor SAMSUNG Electronics sau centru de service SAMSUNG.

Funcționare și Întreținerea

A. Instalarea

NOTĂ

- Instalați stația de curățare într-un loc în care pardoseala și peretele sunt drepte.
- În cazul în care cablul de alimentare este prea lung pentru locul de instalare, înfășurați cablul de alimentare în jurul bobinei de înfășurare a cablului, apoi așezați-l în canelura de fixare de pe spatele stației de curățare.
- Dacă reinstalați stația de curățare într-o poziție nouă la 45 de grade sau la 1 m sau mai mult față de locul de instalare anterior, recreați harta folosind aplicația SmartThings. (Dacă utilizați harta existentă, este posibil ca unele locuri să nu fie curățate.)

B. Utilizarea aspiratorului Jet Bot

B-1 Încărcarea aspiratorului Jet Bot

Încărcare

- Scoateți garnitura galbenă atașată la întrerupătorul de alimentare de pe partea laterală a aspiratorului Jet Bot și apăsați întrerupătorul de alimentare pentru a porni aspiratorul.
- Așezați manual aparatul Jet Bot pe stația de curățare pentru a începe încărcarea.
 - Când aparatul Jet Bot începe să se încarce, indicatorul de stare al stației de curățare devine alb și după 1 minut, indicatorul de stare se stinge automat.
- Verificați starea de încărcare.
 - Când începe încărcarea, indicatorul de stare al aparatului Jet Bot se aprinde (roșu, portocaliu sau galben în funcție de progresul de încărcare), intensitatea crește treptat și se schimbă în verde la finalizarea încărcării.

Andocare (reîncărcare)

- Puteți duce aparatul Jet Bot la stația de curățare în timp ce curățați, pentru reîncărcare.
 - Apăsați [🏠] pe aparatul Jet Bot sau utilizați aplicația SmartThings pentru a selecta funcția de reîncărcare.

B-2 Pornirea curățării

- Apăsați [▶||] pe aspiratorul Jet Bot pentru a începe curățarea în modul de curățare automată.
- Apăsați [▶||] pe aspiratorul Jet Bot pentru a opri funcționare în timpul curățării.
 - La apăsarea butonului [🏠], aparatul Jet Bot revine la stația de curățare și începe încărcarea.

C. Curățarea aspiratorului Jet Bot

Înainte de efectuarea oricăror lucrări de întreținere, trebuie să opriți întrerupătorul lateral de alimentare al aspiratorului Jet Bot.

C-1 Golirea și curățarea recipientului pentru praf

- Îndepărtați praful de pe filtru și de pe recipientul pentru praf, curățați-le cu apă și uscați-le complet la umbră.

C-2 Curățarea periei

C-3 Curățarea roții de ghidare

C-4 Curățarea ferestrei senzorului

- Ștergeți fereastra senzorului cu o lavetă moale.

C-5 Curățarea filtrului de praf fin

D. Curățarea stației de curățare

Înainte de a curăța stația de curățare, deconectați cablul de alimentare de la priza electrică.

D-1 Înlocuirea sacului pentru praf

D-2 Curățarea filtrului de praf fin

- Nu curățați filtrul de praf fin cu apă.

NOTĂ



- Pentru metode detaliate de utilizare și curățare, consultați codul QR.

Informații privind siguranța

- Înainte de punerea în funcțiune a aparatului, vă rugăm să citiți cu atenție acest manual și să îl păstrați pentru consultare ulterioară.
- Întrucât următoarele instrucțiuni de utilizare se referă la modele diferite, caracteristicile aspiratorului dvs. pot diferi ușor de cele descrise în acest manual.

Simboluri de atenționare/avertizare utilizate

AVERTIZARE

Indică existența unui pericol de accidentare mortală sau gravă.

ATENȚIE

Indică existența unui risc de accidentare sau daune materiale.

Alte simboluri utilizate

NOTĂ

Indică faptul că textul care urmează conține informații suplimentare importante.

Neîndeplinirea acestor cerințe poate deteriora componentele interne ale aspiratorului și poate anula garanția.

Generalități

- Nu permiteți folosirea aparatului ca pe o jucărie. Este nevoie de atenție deosebită atunci când aparatul este utilizat în apropierea copiilor sau de către aceștia.
- Utilizați aparatul numai conform instrucțiunilor din acest manual.
- Nu puneți aparatul Jet Bot sau stația de curățare în funcțiune dacă acestea au fost deteriorate în vreun fel.
- Dacă aspiratorul nu funcționează cum ar trebui, a fost scâpat, deteriorat, lăsat în aer liber sau scâpat în apă, returnați-l la un centru de relații cu clienții.

- Nu manipulați sau utilizați stația de curățare sau aparatul Jet Bot cu mâinile ude.
- Utilizați-l numai pe suprafețe uscate, în interior.
- Acest aparat poate fi utilizat de copii cu vârsta de cel puțin 8 ani și de persoane cu capacități fizice, senzoriale sau mentale reduse sau fără experiență și cunoștințe dacă acestea sunt supravegheate sau au primit instrucțiuni pentru utilizarea aparatului în siguranță și înțeleg riscurile implicate. Copiii nu trebuie lăsați să se joace cu aparatele electrocasnice. Copiii nu trebuie să curețe sau să efectueze lucrări de întreținere a aspiratorului fără supravegherea adulților.
- Mutați cablurile altor aparate astfel încât acestea să nu fie în zona care urmează să fie aspirată.
- Nu folosiți aspiratorul într-o cameră în care dorme un copil sau un bebeluș.
- Nu folosiți aspiratorul într-o zonă în care sunt lumânări aprinse sau obiecte fragile pe podea.
- Nu folosiți aspiratorul într-o cameră în care sunt lumânări aprinse pe mobilierul de care aspiratorul ar putea să se lovească accidental.
- Nu lăsați copiii să stea pe aspirator.
- Nu utilizați aspiratorul pe suprafețe ude.
- În cazul în care cablul de alimentare este deteriorat, trebuie înlocuit de către producător, reprezentantul de service al acestuia sau o persoană cu calificare similară pentru a evita eventualele pericole.
- Pentru informații despre angajamentele Samsung față de mediul înconjurător și obligațiile de reglementare specifice produselor, cum ar fi REACH (DEEE, baterii) vizitați: samsung.com/uk/aboutsamsung/samsungelectronics/corporatecitizenship/data_corner.html

Informații privind siguranța

Stație de curățare

- Nu modificați ștecherul polarizat pentru a se potrivi într-o priză sau un prelungitor nepolarizat.
- Nu utilizați aparatul în aer liber sau pe suprafețe ude.
- Deconectați stația de curățare de la priză când nu este utilizată și înainte de efectuarea unor operații de service.
- Pentru reîncărcare, utilizați numai stația de curățare furnizată de producător.
- Nu utilizați un cablu de alimentare sau un ștecher deteriorat sau o priză electrică desprinsă.
- Nu trageți de cablu și nu transportați aparatul ținându-l de acesta, nu utilizați cablul pe post de mâner, nu închideți ușa peste cablu și nu trageți cablul peste margini sau colțuri ascuțite. Țineți cablul departe de suprafețele încălzite.
- Nu utilizați prelungitoare sau prize cu o capacitate neadekvată de conducere a curentului electric.
- Nu scoateți din priză trăgând de cablu. Pentru a scoate aparatul din priză, prindeți de ștecher, nu de cablu.
- Nu modificați sau aruncați în foc bateriile, deoarece acestea explodează la temperaturi ridicate.
- Nu încercați să deschideți stația de curățare. Reparațiile trebuie să fie efectuate numai de un centru specializat de relații cu clienții.
- Nu expuneți stația de curățare la temperaturi ridicate și nu permiteți umezelii sau umidității de orice fel să vină în contact cu aceasta.
- Nu încărcați bateriile nereîncărcabile cu stația de curățare.

Jet Bot

- Nu aspirați obiecte grele sau ascuțite, cum ar fi sticla, cuiele, șuruburile, monedele etc.
- Nu utilizați aparatul fără un filtru montat. În timpul operațiilor de service asupra aparatului, nu introduceți niciodată degetele sau alte obiecte în incinta ventilatorului, ca măsură de siguranță în caz că aparatul pornește accidental.
- Nu introduceți obiecte în fante. Nu utilizați aparatul cu fantele blocate; acestea nu trebuie să rămână acoperite de praf, scame, păr sau orice ar putea reduce debitul de aer.
- Nu aspirați substanțe toxice (înălbitor cu clor, amoniac, agenți de curățare pentru evacuări etc.).
- Nu aspirați niciun obiect care este aprins sau care scoate fum, de exemplu țigări, chibrituri sau cenușă fierbinte.
- Nu utilizați aparatul pentru a aspira materiale inflamabile sau combustibile, cum ar fi benzina și nu îl utilizați în zone cu astfel de materiale.
- De asemenea, a nu se utiliza în următoarele cazuri:
 - Locațiile cu lumânări sau lămpi de birou așezate pe podea.
 - Locațiile cu focuri nesupravegheate (foc sau tăciuni).
 - Locațiile cu alcool distilat, diluant, scrumiere cu țigări aprinse etc.
- Nu utilizați aspiratorul Jet Bot în încăperi închise încărcate cu vapori degajați de vopsele pe bază de ulei, diluant, substanțe pe bază de naftalină, prafuri inflamabile sau alți vapori explozivii sau toxici.
- În condiții extreme de utilizare sau temperatură, bateriile pot prezenta scurgeri. În cazul în care lichidul intră în contact cu pielea, spălați imediat cu apă. Dacă lichidul pătrunde în ochi, clătiți-i imediat cu apă curată timp de minim 10 minute. Solicitați asistență medicală.

Informații privind siguranța

În legătură cu alimentarea electrică

AVERTIZARE

- Preveniți orice risc de electrocutare sau incendiu.
 - Nu deteriorați cablul de alimentare.
 - Nu trageți prea tare de cablul de alimentare și nu atingeți ștecherul cu mâinile ude.
 - Nu utilizați o altă sursă de alimentare decât tensiunea nominală a încărcătorului și, de asemenea, nu utilizați un prelungitor pentru a alimenta mai multe dispozitive în același timp. (Nu lăsați cablul la întâmplare pe podea.)
 - Nu utilizați un ștecher, un cablu de alimentare sau o priză electrică ieșite din perete.
- Curățați praful și orice alte corpuri străine de pe partea cu pini și contacte a ștecherului.
 - Există un risc de electrocutare sau defectare.

Înainte de utilizare

AVERTIZARE

- Nu utilizați aspiratorul Jet Bot în apropierea unei surse de căldură sau a materialelor inflamabile.
 - Nu utilizați aspiratorul Jet Bot lângă o sursă de foc sau aparat portabil de încălzit, cum ar fi o lumânare, o lampă de birou, un șemineu, etc. sau într-un loc cu materiale inflamabile cum ar fi benzină, alcool, diluant etc.
- Asigurați-vă că nu există obiecte periculoase în zona de curățare a aspiratorului Jet Bot, pentru a preveni coliziunea și deconectați orice aparate de încălzit sau ventilatoare electrice.
 - Aspiratorul Jet Bot se poate deteriora sau poate funcționa defectuos.

- Aspiratorul Jet Bot este conceput pentru uz casnic, așadar nu îl folosiți în poduri, la subsol, în magazine, în clădiri industriale, în aer liber, în locuri cu umiditate (cum ar fi băi, spălătorii), pe mese sau pe rafturi.
 - Aspiratorul Jet Bot se poate deteriora sau poate funcționa defectuos.
- Atașați marcajele de delimitare în locurile de unde aparatul Jet Bot ar putea cădea, cum ar fi partea de sus a unei scări sau o balustradă, pentru a preveni deteriorarea și distrugerea produsului.
 - Pentru siguranță, asigurați-vă că senzorul de pantă este curat în permanență.
- Asigurați-vă că aspiratorul Jet Bot nu aspiră și nu atinge niciun fel de lichide (apă, băutură, murdărie etc.).
 - Aspiratorul Jet Bot se poate defecta grav și poate murdări și alte suprafețe dacă roțile sale trec prin lichide.
- Nu vărsați lichide pe stația de curățare.
 - Există riscul de incendiu sau electrocutare.
- Nu utilizați stația de curățare în alt scop decât cele pentru care a fost concepută.
 - Există riscul de incendiu sau de deteriorare gravă a stației de curățare.
- Pentru siguranța dvs., aveți grijă ca senzorul de pantă să fie tot timpul curat.
- Deoarece această instalație fără fir poate provoca interferențe radio, nu poate oferi un serviciu aferent siguranței umane.

ATENȚIE

- Introduceți recipientul pentru praf și filtrul înainte de a utiliza aspiratorul Jet Bot.
- La instalarea stației de curățare, nu lăsați cablul neglijent pe podea, deoarece aspiratorul Jet Bot se poate încurca în el.
- Pentru a curăța toate zonele din locuința dvs., deschideți ușile tuturor camerelor și configurați zonele restricționate cu aplicația SmartThings sau atașați marcajele de delimitare în locurile unde aparatul Jet Bot se poate deteriora, cum ar fi ușa de la intrarea în locuință, veranda, baia sau scările, pentru mai multă siguranță.

Informații privind siguranța

- Urmați aceste recomandări pentru o reîncărcare automată adecvată.
 - Cuplați întotdeauna alimentarea electrică a stației de curățare.
 - Instalați stația de curățare acolo unde aspiratorul Jet Bot o poate găsi cu ușurință.
 - Nu lăsați niciun obiect în fața stației de curățare.
- Nu utilizați aspiratorul Jet Bot pe pardoseli negre.
 - Este posibil ca aspiratorul Jet Bot să nu poată funcționa normal.
- Nu așezați obiecte la o distanță mai mică de 0,5 m de ambele laturi ale stației de curățare și mai mică de 1 m în fața stației de curățare.
- Contactul de încărcare al stației de curățare nu trebuie să fie deteriorat și nu trebuie să fie acoperit de corpuri străine.
- Pentru zonele foarte joase în care aspiratorul Jet Bot se poate bloca, configurați zonele restricționate cu aplicația SmartThings sau atașați marcasele de delimitare pentru a împiedica pătrunderea aspiratorului Jet Bot.
- Nu instalați stația de curățare într-o zonă cu pardoseală închisă la culoare.
 - Dacă pardoseala din jurul stației de curățare este închisă la culoare, reîncărcarea este îngreunată.
- Înainte de a începe curățarea, îndepărtați orice obstacole care ar putea sta în calea aspiratorului Jet Bot (ex. leagăne sau tobogane interioare pentru copii).
- Nu utilizați aspiratorul Jet Bot într-o locație mai îngustă decât raza sa de întoarcere, de 0,5 m sau mai puțin.
- Înainte de utilizarea aspiratorului Jet Bot, eliminați obiectele care ar putea să se spargă, precum sticlă, o ramă, o oglindă și obiectele din porțelan, pentru ca Jet Bot să funcționeze fără întrerupere.
- Dacă o perie sau capacul unei perii nu este asamblat corect, este posibil să apară zgârieturi pe podea sau defectarea produsului.
- Folosiți-vă de ambele mâini pentru a căra aspiratorul.
- Nu așezați stația de curățare într-o zonă traversată frecvent, pe căile de acces sau în pasaje înguste.
 - Oamenii se pot împiedica de el și se pot răni sau se poate deteriora produsul.
- Nu încercați să împingeți stația de curățare.

În timpul utilizării

AVERTIZARE

- Dacă aspiratorul Jet Bot scoate sunete sau mirosuri neobișnuite sau fum, decuplați imediat întrerupătorul de alimentare al aparatului și contactați centrul de relații cu clienții.

ATENȚIE

- Utilizarea aspiratorului Jet Bot pe covorașe groase poate deteriora atât aspiratorul, cât și covorul.
 - Aspiratorul Jet Bot nu poate trece peste un covor cu fibre mai lungi de 2 cm.
- Nu utilizați aspiratorul Jet Bot pe masă sau pe alte suprafețe la înălțime.
 - În caz de cădere, există riscul de a se defecta.
- Aspiratorul Jet Bot se poate lovi de picioarele scaunelor sau ale meselor, prin urmare mutați aceste piese de mobilier pentru o curățare mai rapidă și mai eficientă.
- Atunci când aspiratorul Jet Bot este în funcțiune, nu îl ridicați și nu îl mutați în altă cameră.
- Când transportați aspiratorul Jet Bot în altă zonă, nu îl transportați de roțile de ghidare.

Informații privind siguranța

- Nu puneți obiecte pe aspiratorul Jet Bot, deoarece ar putea provoca defecțiuni ale senzorului LiDAR sau ale aspiratorului în sine.
- Îndepărtați imediat bucățile mari de hârtie sau pungile de plastic atunci când utilizați aspiratorul Jet Bot, deoarece pot bloca orificiul de admisie.
- Nu vă întindeți pe jos lângă aspiratorul Jet Bot în timp ce acesta funcționează.
 - Vă puteți prinde părul în perie și vă puteți răni.
- Nu lăsați copiii să se joace cu aspiratorul Jet Bot.
- Asigurați-vă că părul, degetele, hainele nu se prind într-o perie rotativă sau în roțile de ghidare.
- Nu lăsați copiii să se așeze pe Jet Bot și nu așezați obiecte pe Jet Bot.
- Lăsați o distanță de peste 3 cm de la pragul interior plasat la intrare. În caz contrar, aspiratorul robotizat poate trece peste acesta și poate ieși afară.

Curățarea și întreținerea

AVERTIZARE

- Atunci când cablul de alimentare se deteriorează, contactați un centru de service pentru a fi înlocuit de către un tehnician autorizat.
 - Există riscul de incendiu sau electrocutare.
 - Atunci când înlocuiți bateriile, consultați un centru de service SAMSUNG Electronics.
 - Utilizarea unor baterii luate de la alte produse poate provoca defecțiuni.
 - Aveți grijă să nu introduceți degetul în senzorul rotativ LiDAR. În caz contrar, vă puteți răni la deget.
- ### ATENȚIE
- Preveniți orice deteriorare a aparatului Jet Bot respectând următoarele instrucțiuni.
 - Nu curățați aspiratorul Jet Bot pulverizând apă direct pe el sau folosind o substanță volatilă, precum benzen, diluant, acetonă sau alcool.
 - Nu demontați și nu reparați aspiratorul Jet Bot. Aceste operațiuni trebuie executate numai de către un tehnician autorizat.
 - Mențineți întotdeauna neobstrucționate fereastra senzorului pentru obstacole și fereastra senzorului de pantă.
 - Dacă se acumulează corpuri străine, senzorii se pot defecta.
 - Nu depozitați aspiratorul Jet Bot în interiorul unui autoturism.
 - Asigurați-vă că senzorul LiDAR nu este expus unei surse de lumină directă, cum ar fi lumina soarelui, lumina infraroșie etc.
 - Lumina directă poate afecta performanța senzorului LiDAR.
 - Când transportați aspiratorul Jet Bot, aveți grijă să nu îl scăpați.
 - Impactul căderii poate afecta funcționarea sau performanța senzorului LiDAR.
 - Nu vă uitați niciodată în partea transmițătoare (laser) a senzorului rotativ LiDAR pe orizontală.
 - Nu introduceți obiecte precum bețișoare în senzorul rotativ LiDAR. În caz contrar, senzorul LiDAR ar putea funcționa anormal sau defectuos.
 - Înainte de curățare, îndepărtați obiectele precum fire electrice subțiri (de 1 cm sau mai puțin), șosete etc. de pe podea, deoarece pot fi prinse în peria aspiratorului Jet Bot sau în roțile de ghidare.
 - Dacă pe podea s-a scurs ulei de gătit, de exemplu, aspiratorul Jet Bot se poate opri, deoarece podeaua este alunecoasă. Curățați uleiul mai întâi, înainte de a curăța cu Jet Bot.

Note și atenționări

Instalarea

NOTĂ

- Dacă zona de curățat constă din pardoseli din lemn, se recomandă instalarea stației de curățare de-a lungul plăcilor pardoselilor din lemn.
- Dacă întrerupătorul de alimentare este decuplat, aparatul Jet Bot nu se încarcă, chiar dacă este conectat la stația de curățare.
- Mențineți întotdeauna stația de curățare pornită.
 - Dacă stația de curățare nu este alimentată electric, aparatul Jet Bot nu o poate găsi și nu se poate reîncărca automat.
 - Dacă aparatul Jet Bot este deconectat de la stația de curățare, bateria se va descărca normal.
- Nu atașați marcajele de delimitare în forma (----).
 - Este posibil ca aparatul Jet Bot să nu le detecteze și să treacă în afara zonei delimitate.

Încărcare

NOTĂ

- Dacă bateria se supraîncălzește în timpul încărcării, durata încărcării se poate mări.
- Atunci când încărcarea automată nu funcționează, efectuați următoarele operații:
 - Opriti și porniți din nou întrerupătorul de alimentare (pe laterala aspiratorului Jet Bot).
 - Scoateți din priză fișa de alimentare a stației de curățare și apoi introduceți-o din nou.
 - Scoateți din priză stația de curățare și apoi verificați dacă există corpuri străine pe pini de încărcare și curățați pini de încărcare ai aparatului Jet Bot și ai stației de curățare cu o lavetă uscată sau cu o cârpă.
 - Verificați dacă există obstacole, cum ar fi obiecte reflectorizante, scaune etc. în apropiere de stația de curățare.

- Dacă aparatul Jet Bot este deconectat de la stația de curățare, bateria se va descărca normal.
 - Încercați să păstrați aparatul Jet Bot în stare de încărcare la stația de curățare. (Totuși, deconectați întrerupătorul de alimentare și lăsați stația de curățare deconectată de la priză atunci când intenționați să plecați de-acasă pentru perioade lungi de timp, de exemplu într-o călătorie de afaceri sau în concediu etc.)

Utilizarea

NOTĂ

- Aparatul Jet Bot se poate prinde de pragurile ușilor de intrare sau de la verandă etc. în timpul curățării.
 - Pentru a-l repune în funcțiune, decuplați întrerupătorul de alimentare, mutați aparatul Jet Bot într-o zonă în care se poate deplasa ușor și cuplați din nou alimentarea.
- Într-o zonă întunecată, este posibil ca aparatul Jet Bot să nu recunoască un obiect.
 - Înainte de curățare, îndepărtați obstacolele de pe pardoseală.
- Aparatul Jet Bot nu poate curăța complet zonele în care nu poate pătrunde, cum ar fi spațiile mici din colțuri, între canapele sau pereți etc.
 - Utilizați un alt instrument de curățare pentru a le curăța periodic.
- Aspiratorul Jet Bot nu poate aspira acumulări de mizerie, deci o parte pot rămâne pe podea după curățare.
 - Utilizați un alt instrument de curățare pentru a le curăța periodic.
- După oprirea aparatului Jet Bot, așteptați puțin și apoi porniți-l pentru o repornire normală.
- Când stația de curățare miroase, înlocuiți sacul de praf sau curățați filtrele.
- Dacă în praful aspirat există larve, acestea se pot înmulți în sacul pentru praf. Curățați stația de curățare cu un șervețel umed și înlocuiți sacul pentru praf.

Note și atenționări

Curățarea și întreținerea

NOTĂ

- Dacă ați spălat recipientul pentru praf și filtrul cu apă
 - Recipient pentru praf: ștergeți bine apa.
 - Filtru: uscați-l complet la umbră înainte de utilizare.
- Nu folosiți apă pentru a curăța filtrul de praf fin, doar agitați-l pentru a-l curăța.
- Dacă puterea de aspirare scade continuu sau aparatul Jet Bot se supraîncălzește, curățați filtrul de praf fin.

ATENȚIE

- Aveți grijă la degete atunci când fixați sau scoateți filtrul, deoarece vi le puteți prinde în orificiul de admisie al recipientului pentru praf.
- Pentru a evita blocajele cu corpuri străine, nu lăsați aparatul Jet Bot să aspire scobitori, bețișoare cu bumbac etc.
- În cazul în care corpurile străine sunt dificil de scos din perie, contactați un centru de service autorizat SAMSUNG.
- Deoarece peria îndepărtează murdăria de pe podea în cursul curățării, poate capta corpuri străine, precum ațe lungi și subțiri, fire lungi de păr etc. Pentru rezultate de curățare optime, verificați-o și curățați-o cu regularitate.
- Doar capacul superior, capacul inferior și filtrul pre-motor pot fi detașate de la recipientul pentru praf.
 - Aveți grijă să nu vă răniți atunci când detașați sau atașați recipientul pentru praf.
- Opriti aspiratorul Jet Bot înainte de curățare sau lucrări de întreținere.
- Dacă o perie sau capacul unei perii nu este asamblat(ă) corect după operațiile de întreținere, este posibil să apară zgârieturi pe podea sau defectarea produsului. Așadar, asamblați-le corect prin verificarea metodei de întreținere.

Utilizarea bateriei

NOTĂ

- Când achiziționați o baterie, verificați sigla SAMSUNG (**SAMSUNG**) atașată la baterie și numele modelului, apoi contactați un centru de service.
- Această baterie este destinată exclusiv aparatului Jet Bot de la SAMSUNG Electronics. Nu o utilizați cu niciun alt produs sau în niciun alt scop.
- Nu demontați și nici nu modificați bateria.
- Nu aruncați bateria în foc și nu o încălziți.
- Nu conectați obiecte metalice la contactele de încărcare (+, -).
- Depozitați bateria în interior (la 0°C~40°C).
- Dacă bateria se defectează, nu o dezasamblați singur. Contactați cel mai apropiat centru de service SAMSUNG.
- Pe măsură ce bateria este utilizată pe o perioadă lungă de timp, timpul de încărcare a bateriei și timpul de utilizare scad. În acest caz, contactați un centru de service și înlocuiți-o cu o baterie nouă.
- Nu dezasamblați pe cont propriu bateria și asigurați-vă că nu este vorba de un scurtcircuit al polilor +, -.
- Când apar scurgeri ale bateriei, asigurați-vă că nu vin în contact cu pielea sau ochii.

Aplicația SmartThings

Aplicația SmartThings este compatibilă doar cu modelele care dispun de funcție Wi-Fi. Dacă nu aveți un router Wi-Fi, nu puteți utiliza aplicația SmartThings.

Descărcarea aplicației SmartThings

- Descărcați și instalați aplicația SmartThings din magazine online (Google Play Store, Apple App Store sau SAMSUNG Galaxy Store). Pentru a găsi aplicația, folosiți cuvântul cheie „SmartThings”.

NOTĂ

- SmartThings este incompatibil cu unele tablete și unele dispozitive mobile.
- Este posibil ca anumite dispozitive iPad și anumite dispozitive mobile să nu fie acceptate.
- Vizitați Play Store sau App Store pentru a vedea dacă dispozitivul dvs. este compatibil cu SmartThings.
- Versiunea software a aplicației de suport SmartThings se poate modifica în funcție de politica de suport pentru sistemul de operare pe care o oferă producătorul. În plus, în ceea ce privește aplicația SmartThings sau funcțiile pe care le acceptă aplicația, noua politică de actualizare a aplicației pe versiunea existentă a sistemului de operare poate fi suspendată din motive de uzabilitate sau de securitate.
- Aplicația SmartThings poate fi modificată fără notificare prealabilă pentru a îmbunătăți uzabilitatea și performanța. După cum versiunea sistemului de operare al telefonului mobil este actualizată în fiecare an, și SmartThings este actualizat în permanență în funcție de cel mai recent sistem de operare.
- Dacă aveți întrebări legate de chestiunile de mai sus, vă rugăm să ne contactați la st.service@samsung.com.

Configurarea unui cont SAMSUNG

- Înainte de a utiliza aplicația SmartThings, trebuie să vă conectați la un cont SAMSUNG.
- Pentru a configura un cont SAMSUNG, urmați instrucțiunile oferite de aplicația SmartThings.
- Sau, dacă aveți un smartphone SAMSUNG, vă puteți adăuga contul SAMSUNG în aplicația de setări a smartphone-ului. Astfel vă veți conecta automat la contul dvs. SAMSUNG și puteți utiliza aplicația SmartThings.

Înregistrarea unui dispozitiv în aplicația SmartThings

- 1 Conectați-vă smartphone-ul la routerul wireless.**
 - Dacă smartphone-ul nu este conectat, activați Wi-Fi în aplicația Setări și selectați un router wireless la care doriți să vă conectați.
 - Configurați smartphone-ul să utilizeze numai Wi-Fi și conectați un dispozitiv.
- 2 Lansați aplicația SmartThings pe smartphone.**
- 3 Dacă apare un mesaj pop-up care vă informează că a fost găsit un dispozitiv nou, atingeți ADD NOW.**
 - Dacă fereastra pop-up nu apare, adăugați un dispozitiv selectând categoria „Electrocasnice” → „Curățare robotizată” și apoi aspiratorul Jet Bot de conectat.
 - Dacă scanați codul QR SmartThings atașat pe aspiratorul Jet Bot, vă puteți conecta la Jet Bot mai ușor.
- 4 [Android] Conexiunea la dispozitiv va fi realizată automat.**
 - [iOS] Deschideți aplicația de setări și selectați [vacuum]_E30AJT** în lista Wi-Fi.
- 5 Când vi se cere, introduceți detaliile de autentificare.**
- 6 [Android] Conexiunea la routerul wireless va fi realizată automat.**
 - [iOS] Deschideți aplicația de setări și selectați routerul wireless în lista Wi-Fi.
- 7 Când înregistrarea produsului este finalizată, se adaugă cardul aparatului Jet Bot.**

NOTĂ

- Activarea/dezactivarea Wi-Fi: Țineți apăsat butonul [] timp de 7 secunde pentru a activa sau a dezactiva Wi-Fi pentru a-l utiliza din nou, în timp ce aspiratorul este în așteptare sau se încarcă.

Aplicația SmartThings

Funcțiile aplicației SmartThings

Clasificare	Funcții	Explicație
Monitorizează	Raport de curățare	<ul style="list-style-type: none">• Puteți verifica rezultatul ultimei curățări.• Puteți verifica istoricul ultimelor 50 de curățări.
	Monitorizarea casei	<ul style="list-style-type: none">• Funcția de monitorizare a casei utilizează o cameră foto în partea frontală a aparatului Jet Bot, astfel încât să puteți vizualiza ceea ce se află în fața aspiratorului.• Funcția de monitorizare a casei este activată în mod implicit. Dacă nu doriți să utilizați funcția, apăsați și mențineți apăsată simultan [▶] și [🏠].• Camera poate fi pornită prin intermediul aplicației SmartThings în timpul curățării, pentru a obține un flux de activitate.
Control	Andocare	<ul style="list-style-type: none">• Puteți opri curățarea și comanda aparatului Jet Bot să revină la stația de curățare.
	Pauză	<ul style="list-style-type: none">• Puteți opri sau reporni curățarea.
	Mod de curățare	<ul style="list-style-type: none">• Puteți seta modul de curățare dorit.
	Putere de aspirare	<ul style="list-style-type: none">• Puteți seta puterea de aspirare.
	Funcții de curățare	<ul style="list-style-type: none">• Puteți seta diverse funcții de curățare.<ul style="list-style-type: none">- Pentru unele funcții, trebuie mai întâi să creați o hartă.- Puteți alege doar una dintre curățarea camerei, curățarea în jurul mobilierului și curățarea petelor, iar setarea implicită este „Toate” (toate camerele).• Când aparatul Jet Bot se află în modul de curățare a camerei, curățare în jurul mobilierului sau curățare a petelor, poate trece printr-o zonă neselectată pentru a merge la locul de curățare sau de reîncărcare.
Program	<ul style="list-style-type: none">• Puteți începe curățarea desemnată la ora programată.	

Aplicația SmartThings

Clasificare	Funcții	Explicație
Setări	Modul sonor	<ul style="list-style-type: none">• Puteți seta ghidul vocal la [Voce], [Efect sonor] sau [Mut].
	Limba	<ul style="list-style-type: none">• Aparatul Jet Bot acceptă 14 limbi.
	Volum	<ul style="list-style-type: none">• Puteți controla volumul ghidului vocal.
	Dimensiunea obstacolelor de evitat	<ul style="list-style-type: none">• Puteți controla sensibilitatea detectării dimensiunii obstacolelor.
	Setări ale opțiunilor de curățare a pereților	<ul style="list-style-type: none">• Puteți configura dacă aspiratorul Jet Bot trebuie să curețe aproape de un perete sau nu. (Pornit: Curățare aproape de perete / dezactivat: Curățarea unui perete păstrând distanța de 1 cm)
	Inactivitate	<ul style="list-style-type: none">• La ora stabilită, aspiratorul Jet Bot încetează curățarea și revine la stația de curățare.- Puteți începe curățarea în timpul perioadelor inactive.
	Găsirea aspiratorului robotizat	<ul style="list-style-type: none">• Aspiratorul Jet Bot emite un sunet, astfel încât utilizatorul să îl poată găsi.
	Calibrare	<ul style="list-style-type: none">• Jet Bot își calibrează senzorul 3D pentru a îmbunătăți precizia recunoașterii obstacolelor.
	Blocare pentru copii	<ul style="list-style-type: none">• Jet Bot își blochează butoanele pentru ca acestea să nu funcționeze. Pentru a debloca butoanele, opriți Jet Bot și apoi porniți-l din nou.
Golirea recipientului pentru praf	<ul style="list-style-type: none">• Puteți selecta când trebuie golit recipientul pentru praf al Jet Bot.	
Aviz	Curățare finalizată	<ul style="list-style-type: none">• Când curățarea este finalizată, puteți primi o notificare de finalizare a curățării.
	Notificarea de verificare	<ul style="list-style-type: none">• Dacă trebuie verificat aparatul Jet Bot, puteți primi o notificare.
Gestionarea hărților	Zonele restricționate	<ul style="list-style-type: none">• Puteți configura o zonă în care nu doriți să curețe aspiratorul Jet Bot.- Puteți crea maximum 15 zone.
	Editarea hărții	<ul style="list-style-type: none">• Puteți împărți sau combina camere pe harta creată.• Puteți schimba numele unei camere.
	Editarea mobilierului și electrocasnicelor	<ul style="list-style-type: none">• Puteți schimba mobilierul sau aparatele pe care aparatul Jet Bot le recunoaște sau puteți adăuga mobilier sau aparate noi în jurul cărora să curețe aparatul.• Puteți schimba sau șterge numele unui obiect.
	Resetarea hărții	<ul style="list-style-type: none">• Resetați harta salvată.

Depanarea

Simptom	Listă de verificări
Aparatul Jet Bot nu funcționează deloc.	<ul style="list-style-type: none">• Verificați dacă este activată alimentarea.• Verificați dacă indicatorul de stare este conectat.• Verificați dacă bateria aparatului Jet Bot este descărcată.<ul style="list-style-type: none">- Când indicatorul de stare al aparatului Jet Bot devine roșu și rămâne roșu, așezați aparatul Jet Bot manual pe stația de curățare pentru a-l încărca.• Când încărcați manual aparatul Jet Bot din cauza descărcării complete a bateriei, butoanele aparatului nu funcționează. Când încărcarea este finalizată parțial (aproximativ 10-20 de minute mai târziu), indicatorul de stare este pornit și butoanele funcționează din nou.
Aparatul Jet Bot s-a oprit în timpul curățării.	<ul style="list-style-type: none">• Când indicatorul de stare al aparatului Jet Bot devine roșu și rămâne roșu, așezați aparatul Jet Bot manual pe stația de curățare pentru a-l încărca.• Când aparatul Jet Bot este imobilizat de un obstacol precum un fir, obstacole, un prag, o denivelare etc., ridicați-l și îndepărtați-l de obstacol.<ul style="list-style-type: none">- Dacă se prinde un material textil sau o ață în roata de ghidare, deconectați întrerupătorul de alimentare și scoateți materialul sau ața înainte de a utiliza din nou aparatul.• Asigurați-vă că zonele restricționate sunt configurate.
Puterea de aspirare este slabă.	<ul style="list-style-type: none">• Când este prea mult praf în recipient, puterea de aspirare se poate diminua. Decuplați întrerupătorul de alimentare și goliți recipientul pentru praf.• Dacă peria din partea inferioară a aparatului Jet Bot este blocată de corpuri străine, deconectați întrerupătorul de alimentare și scoateți corpurile străine din perie.• Dacă nivelul de zgomot crește brusc, decuplați întrerupătorul de alimentare și goliți recipientul pentru praf.
Aparatul Jet Bot nu poate găsi stația de curățare.	<ul style="list-style-type: none">• Verificați dacă s-a întrerupt curentul sau dacă fișa este deconectată.• Îndepărtați orice obstacole din jurul stației de curățare, care pot împiedica revenirea aparatului Jet Bot la stație.• Corpurile străine prezente pe bornele de încărcare pot afecta încărcarea. Eliminați corpurile străine de pe borne.
Aparatul Jet Bot nu detectează marcajul de delimitare și trece peste delimitare.	<ul style="list-style-type: none">• Asigurați-vă că marcasele de delimitare sunt atașate în formă (□) la 15 cm în fața locurilor peste care nu trebuie să treacă aspiratorul Jet Bot.

Specificațiile produsului

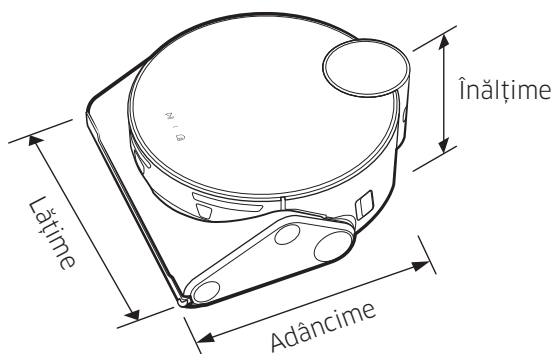

Clasificare	Elemente	Seria VR50T95****
Specificații mecanice	Greutate	4,4 kg
	Dimensiune	L 305 mm x A 320 mm x Î 120* mm (*Inclusiv senzorul LiDAR: 136,5 mm)
	Metodă de curățare	Recunoașterea locației cu LiDAR
	Metoda butonului aparatului Jet Bot	Tactil
Specificații electrice	Consumul de energie al aspiratorului Jet Bot	170 W (curățarea petelor)
	Specificații baterie	Litiu-ion de 21,6 V / 82,08 Wh
Partea de curățare	Tip de încărcare	Încărcare automată/manuală
	Metode de curățare	Curățarea automată, curățarea camerei, curățarea în jurul mobilierului, curățarea petelor
	Funcții suplimentare	Mod de economisire a energiei, mod inactiv, curățare programată, zone restricționate, în jurul mobilierului
	Durată de încărcare	Circa 210 minute
	Durată de curățare (Pe baza unei podele din lemn)	Maxim
Inteligent		Circa 60~90 de minute
Normal		Circa 90 minute
Wi-Fi	Raza de frecvență	2412 - 2472 MHz
	Puterea transmițătorului(max.)	20 dBm

- Prin prezenta, Samsung Electronics declară faptul că aparatul de tip echipament radio respectă Directiva 2014/53/UE. Textul complet al declarației de conformitate UE este disponibil la una dintre următoarele adrese de internet: Declarația de conformitate oficială poate fi găsită la <http://www.samsung.com>, accesați asistența > Căutați asistența produsului și introduceți numele modelului.
- Timpul de încărcare și curățare poate fi diferit în funcție de condițiile de utilizare.
- Puteți configura modul inactiv, curățarea programată, zonele restricționate sau modul de curățare din aplicația SmartThings.

Specificațiile produsului

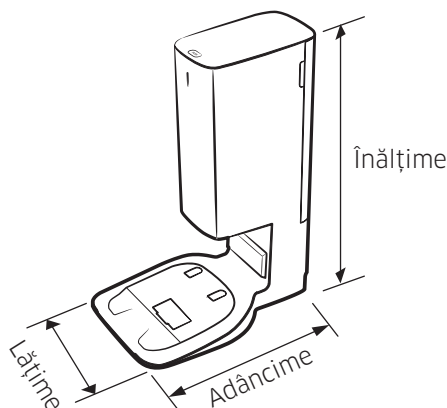

Denumire		Stație de curățare
Tensiunea nominală		220 - 240 V~ 50-60 Hz
Curent nominal de ieșire		25,85 V, 2,5 A
Consum de energie	Încărcare	80 W
	Funcționare	1300 W (când se utilizează puterea de aspirare)
Greutate		5,1 kg
Dimensiuni		L 272 mm x A 416 mm x Î 544 mm
Durata de operare		Circa 18 secunde

Anunț open source

Software-ul inclus în acest produs conține un software open source.

Pentru a obține codul sursă acoperit de licențe care au obligația de a publica codul sursă (de exemplu, GPL, LGPL... etc.), vă rugăm să vizitați <http://opensource.samsung.com/> și să căutați după numele modelului.

De asemenea, este posibilă obținerea codului sursă corespunzător complet pe un mediu fizic, precum un CD-ROM; se va percepe o taxă minimală.

URL-ul următor, http://opensource.samsung.com/opensource/VR9500_0/seq/0, duce la informațiile privind licența open source aferentă acestui produs. Această ofertă este valabilă pentru orice persoană care primește aceste informații.



Avertismente privind bateria



AVERTIZARE

Nu îndepărtați (și nu încercați să îndepărtați) bateria încorporată în acest produs pe cont propriu. Pentru înlocuirea bateriei, trebuie să vă contactați furnizorul de servicii sau un profesionist calificat independent. **Aceste instrucțiuni au fost pregătite exclusiv pentru uzul furnizorului de servicii sau al unui profesionist calificat independent.**

PENTRU SIGURANȚA DVS., NU ÎNCERCAȚI SĂ SCOATEȚI BATERIA PE CONT PROPRIU SAU SĂ O ARUNCAȚI ÎN FOC. NU DEZASAMBLAȚI, NU STRIVIȚI ȘI NU PERFORAȚI BATERIA.

Demontarea bateriei

Din motive de siguranță, trebuie să opriți dispozitivul Jet Bot înainte de dezasamblare.

1

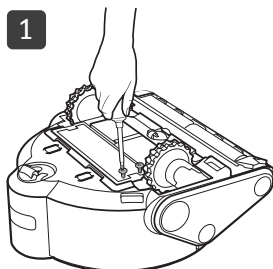

2

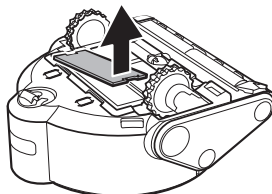

3

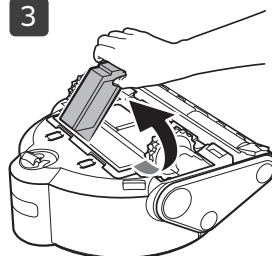

Eliminarea corectă a bateriilor din acest produs

(Valabil în țările cu sisteme separate de returnare a bateriilor.)

Marcajul de pe baterie, manual sau ambalaj indică faptul că bateria din acest produs nu trebuie eliminată alături de alte deșeuri menajere. Acolo unde sunt marcate, simbolurile chimice Hg, Cd sau Pb indică faptul că bateria conține mercur, cadmiu sau plumb peste nivelurile de referință din Directiva CE 2006/66.

Bateria încorporată în acest produs nu poate fi înlocuită de către utilizator. Pentru informații despre înlocuirea acesteia, vă rugăm să contactați furnizorul dvs. de servicii. Nu încercați să scoateți bateria sau să o aruncați în foc. Nu dezasamblați, nu striviți și nu perforați bateria. Dacă intenționați să eliminați produsul, locația de colectare a reziduurilor va lua măsurile corespunzătoare pentru reciclarea și tratarea produsului, inclusiv a bateriei.

SAMSUNG



Jet Bot

Ръководство за потребителя

Серия VR50T95****



- Сканирайте QR кода или посетете <https://www.samsung.com> за пълното ръководство.
- Преди да започнете работа с уреда, прочетете внимателно тези указания.
- За използване само на закрито.



SAMSUNG



- Изисква се връзка към SmartThings за нормалното използване на функциите на Jet Bot.

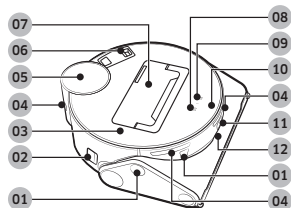

Отгоре

- 01 Сензор за препятствия
- 02 Превключвател на захранването
- 03 Горен капак
- 04 Прозорец на сензора за поставяне
- 05 Сензор LiDAR
- 06 Филтър за фин прах
- 07 Контейнер за прах
- 08 Бутон за пускане/спиране
- 09 Бутон за поставяне (презареждане)
- 10 Индикатор за състояние
- 11 Камера
- 12 3D сензор

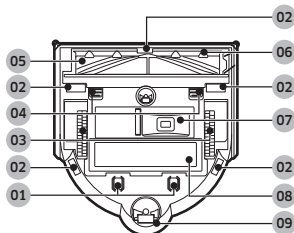

Отдолу

- 01 Щифт за зареждане
- 02 Сензор за височина
- 03 Задвижващо колело
- 04 Заклучване на капачето на четката
- 05 Четка
- 06 Капаче на четката
- 07 Извод за изпразване на торбичката за прах
- 08 Капаче на батерията
- 09 Ролка

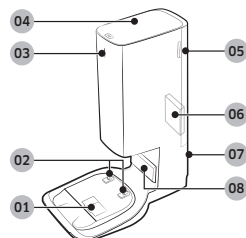

Станция за почистване

- 01 Порт за всмукване на прах
- 02 Терминал за зареждане
- 03 Индикатор за състояние
- 04 Капак
- 05 Капак на филтър за фин прах
- 06 Филтър за фин прах
- 07 Жлеб на захранващия кабел
- 08 Предавател на сигнала за зареждане



Акесоарите може да са различни в зависимост от модела.

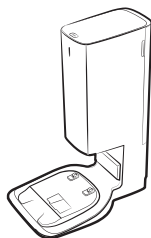

Станция за почистване

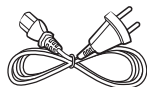

Захранващ кабел



Торбичка за прах:
2 броя
(в продукта: 1 брой/
резервни: 1 брой)

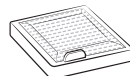

Филтър пред
двигателя: 2 броя
(в продукта: 1 брой/
резервни: 1 брой)

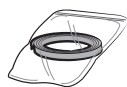

Маркери за граница

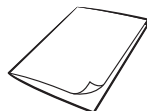

Ръководство за потребителя

- Ако искате да закупите допълнителна торбичка за прах, най-напред проверете името на модела на торбичката за прах (VCA-RDB95) и логото на SAMSUNG (**SAMSUNG**), след което се свържете с най-близкия търговец на дребно на SAMSUNG Electronics или център за обслужване на SAMSUNG.

Работа с урега и поддръжка

А. Монтиране

БЕЛЕЖКА

- Монтирайте станцията за почистване на място, където подът и стената са нивелирани.
- Ако захранващият кабел е прекалено дълъг за средата на монтиране, навийте го около стойката за управление на кабела и след това го поставете в жлеба за фиксиране отзад на станцията за почистване.
- Ако монтирате отново станцията за почистване в нова позиция от 45 градуса или 1 м или повече от предишното място на монтиране, създайте отново картата чрез приложението SmartThings. (Ако използвате съществуващата карта, някои места може да не бъдат почиствени.)

В. Използване на Jet Bot

В-1 Зареждане на Jet Bot

Зареждане

- Отстранете жълтото уплътнение, закрепено за превключвателя на захранването отстрани на Jet Bot и натиснете захранването от превключвателя, за да включите Jet Bot.
- Поставете ръчно Jet Bot върху станцията за почистване за зареждане.
 - Когато Jet Bot започне да се зарежда, индикаторът за състояние на станцията за почистване светва в бяло и след 1 минута индикаторът за състояние се изключва автоматично.
- Проверете състоянието на зареждане.
 - При започване на зареждането индикаторът за състояние на Jet Bot се включва (в червено, оранжево или жълто в зависимост от напредъка на зареждане), бавно се повдига и променя цвета си в зелено, когато зареждането завърши.

Поставяне (Презареждане)

- Можете да върнете Jet Bot за презареждане към станцията за почистване, докато прахосмучи.
 - Натиснете [🏠] от Jet Bot или използвайте приложението SmartThings, за да изберете функция за презареждане.

В-2 Стартиране на прахосмученето

- Натиснете [▶] върху Jet Bot за стартиране на прахосмученето в режим на автоматично почистване.
- Натиснете [▶] върху Jet Bot за спиране на работа по време на прахосмученето.
 - При натискане на [🏠] Jet Bot се връща при станцията за почистване и започва да се зарежда.

С. Почистване на Jet Bot

Трябва да изключите захранването от превключвателя отстрани на Jet Bot преди извършване на поддръжка.

С-1 Изпразване и почистване на контейнера за прах

- Отстранете праха върху филтъра и контейнера за прах, почиштете ги с вода и ги изсушете добре на сянка.

С-2 Почистване на четката

С-3 Почистване на загвиждащото колело

С-4 Почистване на прозореца на сензора

- Избършете прозореца на сензора с мека кърпа.

С-5 Почистване на филтъра за фин прах

Д. Почистване на станцията за почистване

Преди почистване на станцията за почистване, извадете кабела от контакта.

Д-1 Смяна на торбичката за прах

Д-2 Почистване на филтъра за фин прах

- Не почиствайте филтъра за фин прах с вода.

БЕЛЕЖКА



- За подробни методи на използване и почистване вижте QR кода.

Информация за безопасност

- Преди да започнете да работите с този уред, внимателно прочетете това ръководство и го запазете за справка.
- Тъй като указанията за работа, които следват, обхващат различни модели, характеристиките на вашата прахосмукачка може малко да се различават от тези, които са описани в това ръководство.

Използвани символи за внимание/ предупреждение

ПРЕДУПРЕЖДЕНИЕ

Показва, че има опасност от смърт или сериозно нараняване.

ВНИМАНИЕ

Показва, че има опасност от нараняване на лица или материални щети.

Други използвани символи

БЕЛЕЖКА

Показва, че следващият текст съдържа важна допълнителна информация.

Неспазването на тези изисквания може да повреди вътрешните части на прахосмукачката и да обезсили гаранцията ви.

Общи

- Не позволявайте да бъде използвана като играчка. Необходимо е повишено внимание, когато се използва от или в близост до деца.
- Използвайте само по начина, описан в това ръководство.
- Не работете с Jet Bot или станцията за почистване, ако е била повредена по някакъв начин.
- Ако прахосмукачката не работи, както трябва, била е изпусната, повредена, оставена навън или изпусната във вода, върнете я в център за обслужване на клиенти.
- Не гръжете станцията за почистване или Jet Bot с мокри ръце.
- Използвайте само на сухи повърхности в затворени помещения.
- Този уред може да се използва от деца на възраст на 8 години и хора с понижени физически, сензорни или умствени възможности, или от хора без опит и познания, ако те бъдат наблюдавани или инструктирани относно използването на уреда по безопасен начин, и разбират рисковете от използването. Децата не трябва да си играят с уреда. Децата не трябва да почистват или извършват поддръжка на прахосмукачката без надзор от възрастни.
- Преместете кабелите на груги уреди, за да не са в зоната, която ще се почиства.
- Не работете с прахосмукачката в стая със спящо бебе или дете.
- Не работете с прахосмукачката в зона със запалени свещи или чупливи обекти на пода.
- Не работете с прахосмукачката в стая със запалени свещи върху мебели, в които прахосмукачката може случайно да се удари или блъсне.
- Не позволявайте на деца да седят върху прахосмукачката.
- Не използвайте прахосмукачката върху мокра повърхност.
- Ако захранващият кабел е повреден, трябва да бъде сменен от производителя или негов сервизен специалист или от лице с подходяща квалификация, за да бъде избегната опасност.
- За информация за ангажимента на Samsung към опазване на околната среда и специфичните нормативни изисквания за продукта, например REACH (WEEE, батерии), посетете [samsung.com/uk/aboutsamsung/samsungelectronics/corporatecitizenship/data_corner.html](https://www.samsung.com/uk/aboutsamsung/samsungelectronics/corporatecitizenship/data_corner.html)

Информация за безопасност

Станция за почистване

- Не модифицирайте поляризираните щепсел, за да пасне на неполяризиран контакт или удължител.
- Не използвайте навън или върху мокри повърхности.
- Извадете станцията за почистване от контакта, когато не се използва и преди сервизиране.
- Използвайте само станцията за почистване, предоставена от производителя, за презареждане.
- Не използвайте при повреден захранващ кабел, щепсел или разхлабен контакт.
- Не дърпайте и не носете за кабели, не използвайте кабела като дръжка, не затваряйте вратичката на кабела и не дърпайте кабела около остри ръбове и ъгли. Пазете кабела от горещи повърхности.
- Не използвайте удължители или контакти с недостатъчен капацитет.
- Не изключвайте, като дърпате кабела. За да изключите, хванете щепсела, не кабела.
- Не унищожавайте и не запалвайте батериите, тъй като могат да експлодират при високи температури.
- Не се опитвайте да отваряте станцията за почистване. Ремонтът трябва да се извършва само от квалифициран сервизен център.
- Не излагайте станцията за почистване на високи температури и не позволявайте на влага да влиза в контакт с нея.
- Не зареждайте неакумулаторните батерии със станцията за почистване.

Jet Bot

- Не поемайте твърди или остри предмети като стъкло, нокти, винтове, монети и т.н.
- Не използвайте без поставен филтър. Когато сервизирате уреда, никога не поставяйте пръсти или предмети във вентилаторното отделение, в случай че уредът се включи непредвидено.
- Не поставяйте никакви предмети в отворите. Не използвайте при блокирани отвори, пазете ги от прах, мъх, косми и неща, които могат да намалят потока от въздух.
- Не поемайте токсични материали (хлорна белина, амоняк, почистващи препарати и т.н.)
- Не събирайте нищо, което гори или пуши, например цигари, кибритени клечки или горещи сажди.
- Не поемайте запалими течности като газолин и не използвайте в места, където може да има такива течности.
- Също така не използвайте в:
 - места със свещи или настолни лампи на пода.
 - места с ненаблюдаван огън (огнище или жарава).
 - места с дестилиран алкохол, разреждатели, сажди с горящи цигари и т.н.
- Не използвайте Jet Bot в затворени пространства, изпълнени с изпарения от бои на базата на масла, разреждатели за боя, вещества срещу молци, запалим прах и други токсични или запалими изпарения.
- При екстремни условия или температури могат да се появят утечки от батериите. Ако течността попадне върху кожата, измийте бързо с вода. Ако течността попадне в очите, изплакнете веднага с чиста вода в продължение на поне 10 минути. Потърсете медицинска помощ.

Информация за безопасност

Относно захранването

ПРЕДУПРЕЖДЕНИЕ

- Препотвратете всякакъв риск от токов удар или пожар.
 - Не повреждайте захранващия кабел.
 - Не дърпайте захранващия кабел с прекомерна сила и не го пипайте с мокри ръце.
 - Не използвайте източник на захранване с номинално напрежение, различно от това на зарядното устройство, и също така не използвайте няколко изхода за едновременно захранване на няколко устройства. (Не оставяйте кабели небрежно на пода.)
 - Не използвайте повреден захранващ кабел, щепсел или разхлабен контакт.
- Почистете праха и чуждите тела от щифтовете и контактната част на щепсела на захранващия кабел.
 - Има опасност от токов удар или неизправност.

Преди да използвате

ПРЕДУПРЕЖДЕНИЕ

- Не използвайте Jet Bot в близост до нагреватели или запалими материали.
 - Не използвайте Jet Bot в близост до огън или пламък, например подвижен нагревател, свещ, настолна лампа, камина и т.н. или място, където има запалими материали като бензин, алкохол, разредители и т.н.
- Уверете се, че в близост до зоната за почистване на Jet Bot няма опасни предмети, за да се предотврати сблъсък, и изключете всякакви електрически нагреватели или вентилатори.
 - Jet Bot може да се повреди или да предизвика неизправност.

- Jet Bot е предназначен за битова употреба и затова не го използвайте в тавански стаи, мазета, складове, индустриални сгради или навън, на места с влага (например бани и перални помещения) или на маса или рафтове.
 - Jet Bot може да се повреди или да предизвика неизправност.

- Поставете маркерите за граница на места, където Jet Bot може да падне, например горната част на стълбище или парапет, за да предотвратите повреда на продукта или нараняване.
 - Сензорът за височина трябва да бъде поддържан чист от съображения за безопасност.

- Внимавайте Jet Bot да не засмуче или да не влезе в контакт с течности (вода, напитки, мръсотия и т.н.)

- Ако колелата на Jet Bot преминават през течности, съществува риск от сериозна повреда и замърсяване на други зони.

- Не разливайте течности върху станцията за почистване.

- Има риск от пожар или токов удар.

- Не използвайте станцията за почистване за никакви други цели освен предназначенияте.

- Има риск от пожар или сериозно повреждане на станцията за почистване.

- За ваша безопасност винаги поддържайте сензора за височина чист.

- Тъй като тази безжична инсталация може да причини радио смущения, тя не може да предостави обслужване, свързано с безопасност на човека.

ВНИМАНИЕ

- Поставете контейнера за прах, преди да използвате Jet Bot.
- При монтиране на станцията за почистване не оставяйте кабелите изложени на пода, тъй като Jet Bot може да се оплете в тях.

Информация за безопасност

- За да почистите всички зони на дома си, отворете всички стаи и настройте зоните, в които не трябва да се влиза, от приложението SmartThings или поставете маркерите за граница на места, където Jet Bot може да се повреди, например входна врата, веранда, баня или стълбище.
- Следвайте тези препоръки за правилно автоматично презареждане.
 - Винаги включвайте захранването на станцията за почистване.
 - Монтирайте станцията за почистване на мястото, което може да бъде намерено лесно от Jet Bot.
 - Не оставяйте никакви предмети пред станцията за почистване.
- Не използвайте Jet Bot върху черни погове.
 - Възможно е Jet Bot да не може да работи добре на такива места.
- Не поставяйте предмети в рамките на 0,5 м от която и да е страна на станцията за почистване или в рамките на 1 м пред нея.
- Уверете се, че контактът за зареждане на станцията за почистване не е повреден и по него няма чужди тела.
- За ниско разположените участъци, където Jet Bot може да заседне, настройте зоните, в които не трябва да се влиза, от приложението SmartThings или поставете маркерите за граница, за да предотвратите навлизането на Jet Bot.
- Не монтирайте станцията за почистване върху тъмен пог.
 - Ако подът около станцията за почистване е тъмен, това пречи на зареждането.
- Преместете всякакви препятствия, които могат да пречат на движението на Jet Bot (например детски люлки или пързалки) преди прачосмучене.
- Не използвайте Jet Bot на места, които са по-тесни от радиуса му на завъртане от 0,5 м или по-малко.
- Преди работа с Jet Bot отстранете предметите, които могат да се счупят, като стъклени чаши, рамки, огледала и порцеланови предмети, така че Jet Bot да работи без прекъсване.
- Ако четка или капак на четка не са сглобени правилно, подът може да се нараска или да възникне неизправност в продукта.
- Използвайте и двете ръце за носене на продукта.
- Не поставяйте станцията за почистване на места, където често преминават хора, като вход или тясно място за преминаване.
 - Хората могат да се спънат или наранят или да възникне повреда на продукта.
- Не натискайте станцията за почистване.

Използване

⚠ ПРЕДУПРЕЖДЕНИЕ

- Ако от Jet Bot се излъчва страничен звук, миризма или дим, веднага изключете Jet Bot от захранването от превключвателя и се свържете със сервизен център.

⚠ ВНИМАНИЕ

- Използването на Jet Bot върху дебели килими може да повреди както Jet Bot, така и килима.
 - Jet Bot не може да преминава през килими с дължина на влакната над 2 см.
- Не използвайте Jet Bot на маси или други високи повърхности.
 - Има опасност от повреда, ако падне.
- Jet Bot може да се блъсне в столове и крака на бюра, затова ги преместете за по-бързо и ефективно прачосмучене.
- Когато Jet Bot работи, не го вдигайте и пренасяйте на друго място.
- Не гържете Jet Bot за задвижващите колелца, когато го премествате на друго място.
- Не поставяйте никакви предмети върху Jet Bot, тъй като това може да причини повреда на сензора LiDAR или на Jet Bot.
- Веднага отстранете всякакви големи хартиени или найлонови торбички, преди да използвате Jet Bot, тъй като могат да блокират поемането.
- Не лягайте около Jet Bot, докато той работи.
 - Косата ви може да бъде захваната от четката, което да доведе до нараняване.

Информация за безопасност

- Не позволявайте на деца да си играят с Jet Bot.
- Внимавайте да не захванете косата, пръстите и дрехите във въртящата се четка или задвижващите колелца.
- Не позволявайте на деца да седят върху Jet Bot и не поставяйте предмети върху него.
- Оставете разстояние от над 3 см от вътрешния праг, поставен на входа. В противен случай роботизираната прахосмукачка може да се качи и да излезе навън.

Почистване и поддръжка

ПРЕДУПРЕЖДЕНИЕ

- Ако охранващият кабел се повреди, трябва да го замени квалифициран техник от сервизен център.
 - Има риск от пожар или токов удар.
- Направете справка със сервизен център на SAMSUNG Electronics при смяна на батериите.
 - Използването на батерии от други продукти може да предизвика неизправност.
- Внимавайте да не поставяте пръста си във въртящия се сензор LiDAR. В противен случай може да се нараните.

ВНИМАНИЕ

- Предотвратете всякакви повреди на Jet Bot, като спазвате следните инструкции.
 - Не почиствайте Jet Bot, като пръскате вода директно върху него и не използвайте летливи вещества като бензен, разреждатели, ацетон или алкохол, за да го почиствате.
- Не разглобявайте и не ремонтирайте Jet Bot. Това трябва да се прави само от квалифициран техник.
- Винаги поддържайте прозореца на сензора за препятствия и прозореца на сензора за височина чисти.
 - Ако се натрупат чужди тела, сензорите могат да не работят правилно.
- Не съхранявайте Jet Bot в автомобил.
- Внимавайте да не излагате сензора LiDAR на пряка светлина като слънчева светлина, инфрачервена светлина и груги.
 - Пряката светлина може да повлияе на работата на сензора LiDAR.
- Внимавайте да не изпуснете Jet Bot при пренасянето му.
 - Ефектът от изпускане може да повлияе на работата или ефективността на сензора LiDAR.
- Не гледайте хоризонтално към излъчващата част (лазер) на въртящия се сензор LiDAR.
- Внимавайте да не поставите инструмент като пръчици за хранене във въртящия се сензор LiDAR. В противен случай сензорът LiDAR може да не работи правилно или да предизвика неизправност.
- Преди почистване отстранете предмети като тънки електрически кабели (от 1 см или по-къси), чорапи и т.н. от пода, тъй като могат да бъдат захванати от четката или задвижващите колелца на Jet Bot.
- Ако на пода има масла, например олио, Jet Bot може да спре да се движи, защото подът е хлъзгав. Първо отстранете маслото преди почистване с Jet Bot.

Бележки и предупреждения

Монтиране

БЕЛЕЖКА

- Ако зоната за почистване е с сървен под, най-добре е да монтирате станцията за почистване в посока на влакната на сървените полове.
- Ако захранването е изключено, Jet Bot няма да се зарежда, дори ако е поставен на станцията за почистване.
- Винаги гръжете станцията за почистване включена.
 - Ако към станцията за почистване не се подава захранване, Jet Bot не може да я намери и не може да се презареди автоматично.
 - Ако Jet Bot остане несвързан към станцията за почистване, батерията ще се изтощи по естествен начин.
- Не поставяйте маркерите за граница по формата на (-----).
 - Възможно е Jet Bot да не ги открие и да пресече границата.

Зареждане

БЕЛЕЖКА

- Ако батерията прегрее по време на зареждане, зареждането може да отнеме повече време.
- Когато автоматичното зареждане не работи, направете следното:
 - Изключете и отново включете захранването от превключвателя (отстрани на Jet Bot).
 - Извадете щепсела на захранващия кабел на станцията за почистване и после го включете обратно.
 - Изключете от контакта станцията за почистване и проверете дали има чужди тела по щифтовете за зареждане и почистете щифтовете за зареждане на Jet Bot и станцията за почистване със суха кърпа или парцал.
 - Проверете за наличието на препятствия като отразяващи предмети, столове и т.н. в близост до станцията за почистване.

- Ако Jet Bot остане несвързан към станцията за почистване, батерията ще се изтощи по естествен начин.
 - Jet Bot трябва да стои върху станцията за почистване, докато се зарежда. (Обаче изключете захранването и оставете станцията за почистване изключена, когато планирате да напуснете дома за дълги периоди от време като командировка, ваканция и т.н.)

Използване

БЕЛЕЖКА

- Jet Bot може да бъде захваната от прагове на входна врата или веранди и т.н. по време на прахосмучене.
 - За да стартирате повторно работата, изключете захранването, преместете Jet Bot на място, където може да се гвужи свободно, и после включете отново захранването.
- В тъмни зони е възможно Jet Bot да не разпознае даден предмет.
 - Отстранете препятствията по пода преди почистване.
- Jet Bot не може напълно да почисти зони, които не може да достигне, като малки пространства между ъгли, местата между дивани или стени и т.н.
 - За редовното им почистване използвайте друг уред за чистене.
- Jet Bot не може да поема сбит прах, така че част от праха може да остане на пода след прахосмучене.
 - За редовното им почистване използвайте друг уред за чистене.
- След изключване на Jet Bot изчакайте известно време и след това го включете отново за нормално рестартиране.
- Ако станцията за почистване излъчва миризма, сменете торбичката за прах или филтрите за почистване.
- Ако в засмукания прах попаднат ларви, съществува риск те да се размножат в торбичката за прах. Почистете станцията за почистване с влажна кърпа и върнете обратно торбичката за прах.

Бележки и предупреждения

Почистване и поддръжка

БЕЛЕЖКА

- Ако сте измили контейнера за прах и филтъра с вода
 - Контейнер за прах: Изцяло избършете водата.
 - Филтър: Изсушете го изцяло на сянка преди използване.
- Не използвайте вода за почистване на филтъра за фин прах, само го изтръскайте, за да го почистите.
- Ако силата на всмукване непрекъснато отслабва или Jet Bot прегрее, почистете филтъра за фин прах.

ВНИМАНИЕ

- Внимавайте за пръстите си, когато поставяте и сваляте филтъра, тъй като могат да се захванат в контейнера за прах.
- За да избегнете блокиране от чужди тела, не оставайте Jet Bot да поема клечки за зъби, памучни тампони и т.н.
- Ако е трудно да отстраните чуждите тела от четката, се свържете с упълномощен сервизен център на SAMSUNG.
- Тъй като по време на почистване четката отстранява праха от пода, е възможно външни частици като дълъг и тънък конец, дълги косми и др. да бъдат уловени в нея. За най-добри резултати при прахосмучене я проверявайте и почиствайте редовно.
- Само горният капак, долният капак и филтърът пред двигателя могат да бъдат отделени от контейнера за прах.
 - Внимавайте да не се нараните при разглобяване или преустройство на контейнера за прах.
- Изключете Jet Bot преди почистване или извършване на поддръжка.
- Ако четка или капак на четка не са сглобени правилно след поддръжка, подът може да се надраска или да възникне неизправност в продукта. Затова ги сглобете правилно, като съблюдавате метода за поддръжка.

Използване на батерията

БЕЛЕЖКА

- Когато закупвате батерии, слегеме за логото на SAMSUNG (**SAMSUNG**) на батерията и името на модела, след това се свържете със сервизен център.
- Тази батерия е изключително за Jet Bot на SAMSUNG Electronics. Не я използвайте за никакви други продукти или цели.
- Не разглобявайте и не модифицирайте батерията.
- Не хвърляйте батерията в огън и не я нагривайте.
- Не докосвайте клемите (+, -) с метални предмети.
- Съхранявайте батерията на закрито (при 0 °C~40 °C).
- Ако батерията не работи, не я разглобявайте сами. Свържете се с най-близкия сервизен център на SAMSUNG.
- Времето на зареждане и използване на батерията може да се намали при продължително използване на батерията. В този случай се свържете със сервизен център и я сменете с нова батерия.
- Не разглобявайте батерията и внимавайте да не причините късо съединение между полюсите +, -.
- При поява на утечка, внимавайте да не докосне кожата или очите ви.

Приложение SmartThings

Приложението SmartThings е съвместимо само с модели, които имат функцията Wi-Fi.

Ако нямате Wi-Fi рутер, не можете да използвате приложението SmartThings.

Изтегляне на приложението SmartThings

- Изтеглете приложението SmartThings от пазарите за приложения (Google Play Store, Apple App Store или SAMSUNG Galaxy Store). За да откриете приложението, използвайте ключовата дума „SmartThings“.

БЕЛЕЖКА

- SmartThings е несъвместимо с таблети и някои мобилни устройства.
- iPad и някои мобилни устройства може да не се поддържат.
- Посетете Play Store или App Store, за да видите галериите с устройства, които са съвместими със SmartThings.
- Поддържаната софтуерна версия на приложението SmartThings подлежи на промяна в съответствие със съответните правила относно операционната система, предоставени от производителя. В допълнение, тъй като приложението SmartThings или поддържаните от приложението функции, правилата за актуализиране на новото приложение относно съществуващата версия на операционната система могат да бъдат преустановени поради съображения, свързани с използваемостта или сигурността.
- Приложението SmartThings подлежи на промяна без предизвестие с цел повишаване на използваемостта или производителността. Понеже версията на операционната система се актуализира ежегодно, SmartThings също се актуализира в съответствие с най-актуалната операционна система.
- Ако имате въпроси относно посочените по-горе въпроси, моля, свържете се с нас на st.service@samsung.com.

Настройка на SAMSUNG account

- Трябва да влезете в SAMSUNG account, преди да използвате приложението SmartThings.
- За да настроите SAMSUNG account, можете да следвате указанията, предоставени от приложението SmartThings.
- Или ако имате смартфон SAMSUNG, можете да използвате своя SAMSUNG account в приложението за настройка на смартфона. След това то автоматично ще ви впише във вашия SAMSUNG account и можете да използвате приложението SmartThings.

Регистриране на устройство в приложението SmartThings

- 1 Свържете телефона си към безжичен рутер.
 - Ако смартфонът не е свързан, включете Wi-Fi в неговите настройки и изберете безжичен рутер, към който искате да го свържете.
 - Настройте смартфона си да използва само Wi-Fi и свържете устройството.
- 2 Стартирайте приложението SmartThings на смартфона си.
- 3 Ако се появи изскачащ прозорец, че е добавено ново устройство, докоснете ADD NOW (ДОБАВЯНЕ СЕГА).
 - Ако изскачащият прозорец не се появи, добавете устройството, като изберете категорията „Home appliances“ (Домашни уреди) → „Robot cleaner“ (Роботизирана прахосмукачка) и Jet Bot, който искате да свържете.
 - Ако сканирате QR кода на SmartThings, поставен върху Jet Bot, можете да свържете по-лесно Jet Bot.
- 4 [Android] Връзката към устройството ви ще се установи автоматично.
 - [iOS] Отворете приложението за настройки и изберете [vncuimt]_E30AJT** в списъка с Wi-Fi.
- 5 Въведете идентификационните данни, когато бъде поискано.
- 6 [Android] Връзката към безжичния ви рутер ще се установи автоматично.
 - [iOS] Отворете приложението за настройки и изберете безжичния рутер от списъка с Wi-Fi.
- 7 Когато регистрацията на продукта завърши, картата на устройството Jet Bot е добавена.

БЕЛЕЖКА

- Настройване на Wi-Fi да е вкл./изкл.: задръжте бутона [🔒] натиснат в продължение на 7 секунди, за да изключите Wi-Fi мрежата, или да я включите обратно, докато прахосмукачката е в режим на готовност или се зарежда.

Приложение SmartThings

Функции на приложението SmartThings

Класификация	Функции	Обяснение
Наблюдение	Отчет за почистване	<ul style="list-style-type: none">• Можете да проверите резултата от последното почистване.• Можете да проверите хронологията на последните 50 почиствания.
	Домашно наблюдение	<ul style="list-style-type: none">• Функцията за домашно наблюдение използва камера отпред на Jet Bot, за да можете да видите какво има пред Jet Bot.• Функцията за домашно наблюдение е включена по подразбиране. Ако не искате да я използвате, натиснете и задръжте едновременно [▶] и [🏠].• Камерата може да се включи чрез приложението SmartThings по време на прахосмучене, за да предаде поточно действието.
Управление	Поставяне	<ul style="list-style-type: none">• Можете да спрете прахосмученето и да върнете Jet Bot към станцията за почистване.
	Пауза	<ul style="list-style-type: none">• Можете да спрете прахосмученето или да го стартирате повторно.
	Режим на прахосмучене	<ul style="list-style-type: none">• Можете да изберете желаните режим на прахосмучене.
	Сила на засмукване	<ul style="list-style-type: none">• Можете да зададете силата на засмукване.
	Функции за почистване	<ul style="list-style-type: none">• Можете да зададете различни функции за почистване.<ul style="list-style-type: none">- За някои функции първо трябва да създадете карта.- За режими на почистване на стаята, почистване около мебелите и точково почистване можете да изберете само един от тях, а настройката по подразбиране е „Всички“ (Всички стаи).• Когато Jet Bot е настроен на почистване на стаята, почистване около мебелите или точково почистване, той може да премине през неизбрана зона, за да отиде до мястото за почистване или да презареги.
График	<ul style="list-style-type: none">• Можете да започнете определено почистване в планираното време.	

Приложение SmartThings

Класификация	Функции	Обяснение
Настройки	Звуков режим	<ul style="list-style-type: none"> Можете да настроите гласовото напътстване на [Глас], [Сила на звука] или [Без звук].
	Език	<ul style="list-style-type: none"> Jet Bot поддържа 14 езика.
	Сила на звука	<ul style="list-style-type: none"> Можете да управлявате силата на звука на гласовото напътстване.
	Размер на препятствия за избягване	<ul style="list-style-type: none"> Можете да управлявате чувствителността на откриване на размера на препятствията.
	Настройки на опциите за почистване на стена	<ul style="list-style-type: none"> Можете да зададете дали Jet Bot да прахосмучи в близост до стена или не. (Вкл.: почистване в близост до стена/Изкл. почистване на стена при спазване на разстояние от 1 см)
	Преустановяване на работа	<ul style="list-style-type: none"> В определеното време Jet Bot спира прахосмученето и се връща при станцията за почистване. Можете да стартирате прахосмучене по време на преустановяване на работа.
	Намиране на роботизираната прахосмукачка	<ul style="list-style-type: none"> Jet Bot издава звук, за да може потребителят да я намери.
	Калибрация	<ul style="list-style-type: none"> Jet Bot калибрира своя 3D сензор по такъв начин, че да повиши точността на разпознаване на препятствие.
	Заклучване за деца	<ul style="list-style-type: none"> Jet Bot заключва бутоните си, така че да не функционират. За да отключите бутоните, изключете Jet Bot и после го включете обратно.
Известие	Изпразване на торбичката за прах	<ul style="list-style-type: none"> Можете да направите избор кога да изпразните контейнера за прах на Jet Bot.
	Почистването е завършено	<ul style="list-style-type: none"> Когато почистването завърши, можете да получите известие за завършено почистване.
Управление на картите	Известие за проверка	<ul style="list-style-type: none"> Ако Jet Bot има нужда от проверка, можете да получите известие.
	Зони, в които не трябва да се влиза	<ul style="list-style-type: none"> Можете да зададете зона, в която не искате Jet Bot да почиства. Можете да създадете най-много 15 зони.
	Редактиране на картата	<ul style="list-style-type: none"> Можете да разделяте или комбинирате стаи на създадената карта. Можете да промените името на дадена стая.
	Редактиране на мебели и уреди	<ul style="list-style-type: none"> Можете да промените мебелите и уредите, които Jet Bot разпознава, или да добавите мебели и уреди около тях за почистване. Можете да промените или изтриете името на даден предмет.
	Нулиране на карта	<ul style="list-style-type: none"> Нулирайте запазената карта.

Отстраняване на неизправности

Симптом	Списък за проверка
Jet Bot не работи изобщо.	<ul style="list-style-type: none">• Проверете дали е включено захранването.• Проверете дали е включен индикаторът за състояние.• Проверете дали батерията на Jet Bot не е изтощена.<ul style="list-style-type: none">- Когато индикаторът на Jet Bot светне в червено и остане в червено, поставете ръчно Jet Bot на станцията за почистване, за да го заредите.• Когато зареждате Jet Bot ръчно поради пълно изтощаване на батерията, бутоните на Jet Bot не работят. Когато зареждането завърши частично (около 10-20 минути по-късно), индикаторът за състояние се включва и бутоните работят отново.
Jet Bot спря по време на прахосмучене.	<ul style="list-style-type: none">• Когато индикаторът на Jet Bot светне в червено и остане в червено, поставете ръчно Jet Bot на станцията за почистване, за да го заредите.• Когато Jet Bot е спрял от препятствие като кабел, препятствия, праг, повдигнато място и т.н., повдигнете го и го преместете от препятствието.<ul style="list-style-type: none">- Ако в загвиждащите колелца се захванат плат или конци, изключете захранването от превключвателя и отстранете плата и конците, преди да използвате прахосмучачката отново.• Проверете дали са загадени зони, в които не трябва да се влиза.
Силата на всмукване е слаба.	<ul style="list-style-type: none">• Когато в контейнера за прах има твърде много прах, силата на всмукване отслабва. Изключете захранването от превключвателя и изпразнете контейнера за прах.• Ако четката отдолу на Jet Bot бъде блокирана от външни тела, изключете захранването от превключвателя и ги отстранете от четката.• Когато шумът се усили внезапно, изключете захранването от превключвателя и изпразнете контейнера за прах.
Jet Bot не може да открие станцията за почистване.	<ul style="list-style-type: none">• Проверете дали захранващият кабел е изправен и дали не е изваден щепселът.• Отстранете всякакви препятствия около станцията за почистване, които могат да попречат на връщането на Jet Bot при станцията за почистване.• Когато по терминалите за зареждане има чужди тела, зареждането може да се повлияе от това. Отстранете чуждите тела от терминалите.
Jet Bot не открива маркера за граница и пресича границата.	<ul style="list-style-type: none">• Уверете се, че маркерите за граница са поставени под формата на (<input type="checkbox"/>) и на 15 см пред местата, където Jet Bot не трябва да навлиза.

Спецификации на продукта

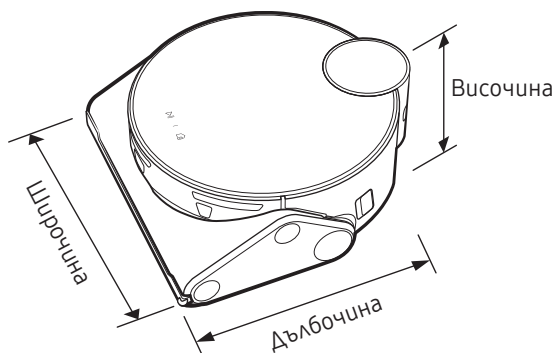

Класификация	Елементи	Серия VR50T95****
Механични спецификации	Тегло	4,4 kg
	Размер	Ш 305 мм x Д 320 мм x В 120* мм (*Включително сензор LiDAR: 136,5 мм)
	Метод на пражосмучене	Разпознаване на местоположението на LiDAR
	Метод на бутоните на Jet Bot	Сензорен тип
Електрически спецификации	Консумация на електроенергия на Jet Bot	170 W (Точково почистване)
	Спецификации на батерията	Литиево-йонна 21,6 V/82,08 Wh
Почистваща част	Тип зареждане	Автоматично/ръчно зареждане
	Методи на пражосмучене	Автоматично пражосмучене, почистване на стаята, почистване около мебелите, точково пражосмучене
	Допълнителни функции	Режим на пестене на енергия, режим на преустановяване на работа, пражосмучене по график, зони, в които не трябва да се влиза, около мебелите
	Време на зареждане	Около 210 минути
	Време на пражосмучене (на базата на твърд под)	Макс.
Смарт		Около 60~90 минути
Нормален		Около 90 минути
Wi-Fi	Честотен диапазон	2412 - 2472 MHz
	Мощност на предавателя (макс.)	20 dBm

- С настоящия документ Samsung Electronics декларира, че уредът от тип радиоборудване е в съответствие с Директива 2014/53/ЕС. Целият текст на ЕС Декларацията за съответствие е наличен на следния интернет адрес: Официалната Декларация за съответствие можете да намерите на <http://www.samsung.com>, отидете на отидете на поддръжка > Търсене на поддръжка за продукт и въведете името на модела.
- Времето за зареждане на батерията и времето на почистване могат да се различават в зависимост от начина на работа.
- Можете да зададете режими на преустановяване на работа, на пражосмучене по график, на зоните, в които не трябва да се влиза, или режима на пражосмучене от приложението SmartThings.

Спецификации на продукта

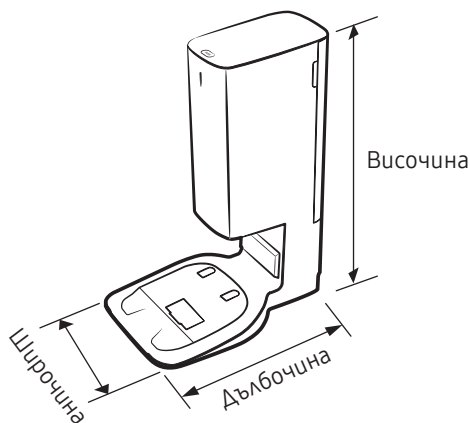

Име		Станция за почистване
Номинално напрежение		220 - 240 V~ 50-60 Hz
Номинален изходен ток		25,85 V, 2,5 A
Консумация на електроенергия	Зареждане	80 W
	Работа с уреда	1300 W (При използване на сила на засмукване)
Тегло		5,1 кг
Размер		Ш 272 мм x Д 416 мм x В 544 мм
Време на работа		Около 18 секунди

Съобщение за отворен код

Софтуерът, включен в този продукт съдържа отворен код.

За да получите отворения код, обхванат от лицензи, които имат задължението да публикуват отворен код (напр. GPL, LGPL ... и т.н.), посетете <http://opensource.samsung.com/> и търсете по име на модела.

Възможно е също да получите съответния пълен отворен код на физически носител като CD-ROM; ще е необходимо да се заплати минимална такса.

На следния URL адрес http://opensource.samsung.com/opensource/VR9500_0/seq/0 ще бъдете отведени до свързаната с продукта информация за лиценза, съпътстващ отворения код. Тази оферта е валидна за всеки, който е получил тази информация.



Предупреждения за батерията



ПРЕДУПРЕЖДЕНИЕ

Не трябва сами да изваждате (или да се опитвате да изваждате) възрадената в този продукт батерия. За да смените батерията трябва да се свържете с вашия доставчик на услуги или независимо квалифицирано лице. **Тези инструкции са подготвени за ексклузивно използване от доставчика на услуги или независимо квалифицирано лице.**

ЗА ВАША СОБСТВЕНА БЕЗОПАСНОСТ НЕ ОПИТВАЙТЕ САМИ ДА ИЗВАЖДАТЕ БАТЕРИЯТА ИЛИ ДА Я ИЗХВЪРЛЯТЕ В ОГЪН. НЕ РАЗГЛОБЯВАЙТЕ, СМАЧКВАЙТЕ ИЛИ ПРОБИВАЙТЕ БАТЕРИЯТА.

Как да се извади батерията

Трябва да изключите Jet Bot за безопасност преди разглобяване.

1

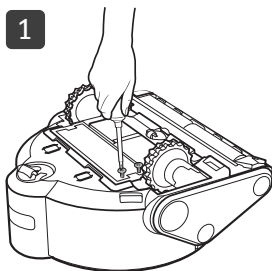

2

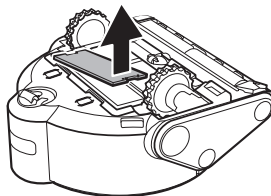

3

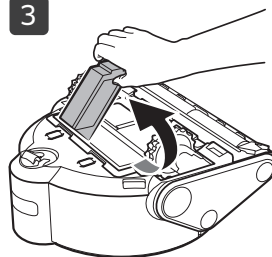

Правилно изхвърляне на батериите в този продукт

(Приложено в държави с разделни системи за връщане на батериите.)

Маркировката на батерията, ръководството или опаковката показва, че батерията в този продукт не трябва да се изхвърля с другия домакински отпадък. Където е маркирано, символите Hg, Cd или Pb показват, че батерията съдържа живак, кадмий или олово над референтните нива на Директива (ЕС) 2006/66.

Възрадената в продукта батерия не може да се сменя от потребителя. За информация за нейната смяна се свържете със сервизен център. Не опитвайте да изваждате или хвърляте батерията в огън. Не разглобявайте, смачквайте или пробивайте батерията. Ако възнамерявате да изхвърлите продукта, центърът по събиране на отпадъци ще предприеме подходящите мерки за рециклиране и третиране на продукта, включително батерията.

SAMSUNG



Jet Bot

Εγχειρίδιο χρήσης

Σειρά VR50T95****



- Για το πλήρες εγχειρίδιο, σαρώστε τον κωδικό QR ή αποκτήστε πρόσβαση σε αυτό στο διαδίκτυο από τη διεύθυνση <https://www.samsung.com>
- Προτού χρησιμοποιήσετε αυτή τη συσκευή, διαβάστε προσεκτικά τις οδηγίες.
- Για χρήση μόνο σε εσωτερικούς χώρους.



SAMSUNG



- Προκειμένου να λειτουργούν σωστά οι λειτουργίες του Jet Bot, απαιτείται σύνδεση με την εφαρμογή SmartThings.

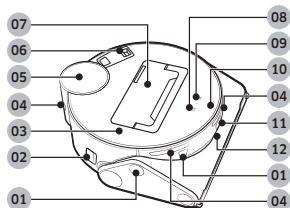

Επάνω μέρος

- 01 Αισθητήρας εμποδίων
- 02 Διακόπτης λειτουργίας
- 03 Επάνω κάλυμμα
- 04 Παράθυρο αισθητήρα σύνδεσης στη βάση
- 05 Αισθητήρας LiDAR
- 06 Λεπτό φίλτρο σκόνης
- 07 Δοχείο σκόνης
- 08 Κουμπί έναρξης/διακοπής
- 09 Κουμπί σύνδεσης στη βάση (επαναφόρτισης)
- 10 Ενδεικτική λυχνία κατάσταση
- 11 Κάμερα
- 12 Αισθητήρας 3D

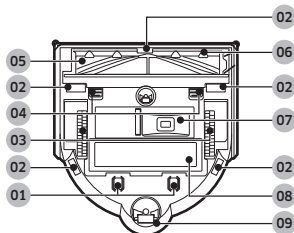

Κάτω μέρος

- 01 Ακίδα φόρτισης
- 02 Αισθητήρας ανώμαλου εδάφους
- 03 Τροχός μετάδοσης κίνησης
- 04 Ασφάλεια καλύμματος βούρτσας
- 05 Βούρτσα
- 06 Κάλυμμα βούρτσας
- 07 Έξοδος εκκένωσης σκόνης
- 08 Κάλυμμα μπαταρίας
- 09 Κύλινδρος

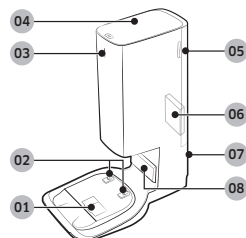

Σταθμός καθαρισμού

- 01 Θύρα αναρρόφησης σκόνης
- 02 Ακροδέκτης φόρτισης
- 03 Ενδεικτική λυχνία κατάσταση
- 04 Κάλυμμα
- 05 Κάλυμμα λεπτού φίλτρου σκόνης
- 06 Λεπτό φίλτρο σκόνης
- 07 Εγκοπή καλωδίου ισχύος
- 08 Πομπός σήματος φόρτισης



Τα εξαρτήματα ενδέχεται να διαφέρουν, ανάλογα με τα μοντέλα.

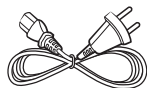
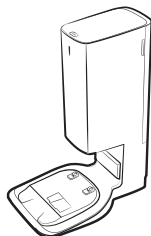

Καλώδιο ρεύματος



Σακούλα σκόνης:
2 τεμάχια
(Μέσα στο προϊόν: 1 τεμάχιο,
Ανταλλακτικά:
1 τεμάχιο)

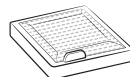

Φίλτρο πριν το μοτέρ:
2 τεμάχια
(Μέσα στο προϊόν: 1 τεμάχιο,
Ανταλλακτικά:
1 τεμάχιο)

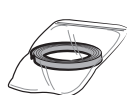

Δείκτες ορίων

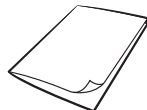

Εγχειρίδιο χρήσης

Σταθμός καθαρισμού

- Αν θέλετε να αγοράσετε μια πρόσθετη σακούλα σκόνης, ελέγξτε πρώτα το όνομα μοντέλου (VCA-RDB95) και το λογότυπο της SAMSUNG (**SAMSUNG**) και, στη συνέχεια, επικοινωνήστε με τον πλησιέστερο έμπορο λιανικής της SAMSUNG Electronics ή με ένα επισκευαστικό κέντρο της SAMSUNG.

Λειτουργία και συντήρηση

A. Εγκατάσταση

ΣΗΜΕΙΩΣΗ

- Εγκαταστήστε τον Σταθμό καθαρισμού σε σημείο όπου το δάπεδο και ο τοίχος είναι επίπεδα.
- Εάν το καλώδιο ρεύματος είναι πολύ μακρύ για το περιβάλλον εγκατάστασης, τυλίξτε το καλώδιο ρεύματος γύρω από το στέλεχος διαχείρισης καλωδίου και, στη συνέχεια, τοποθετήστε το στην εγκοπή στερέωσης, στο πίσω μέρος του Σταθμού καθαρισμού.
- Εάν επανατοποθετήσετε τον Σταθμό καθαρισμού σε νέα θέση, η οποία απέχει 45 μίρες ή 1 m ή περισσότερο από το σημείο της προηγούμενης εγκατάστασης, επαναδημιουργήστε τον χάρτη, χρησιμοποιώντας την εφαρμογή SmartThings. (Εάν χρησιμοποιήσετε τον υφιστάμενο χάρτη, ορισμένα σημεία ενδέχεται να μην καθαριστούν).

B. Χρήση του Jet Bot

B-1 Φόρτιση του Jet Bot

Φόρτιση

- Αφαιρέστε το κίτρινο παρέμβυσμα που είναι προσαρτημένο στον διακόπτη ρεύματος στο πλάι του Jet Bot και πατήστε τον διακόπτη λειτουργίας για να ενεργοποιήσετε το Jet Bot.
- Τοποθετήστε το Jet Bot στον Σταθμό καθαρισμού χειροκίνητα, για να αρχίσει η φόρτιση.
 - Όταν το Jet Bot αρχίζει να φορτίζει, η ενδεικτική λυχνία κατάστασης του Σταθμού καθαρισμού ανάβει με λευκό χρώμα και μετά από 1 λεπτό απενεργοποιείται αυτόματα.
- Ελέγξτε την κατάσταση φόρτισης.
 - Όταν αρχίζει η φόρτιση, η ενδεικτική λυχνία του Jet Bot ανάβει (με κόκκινο, πορτοκαλί ή κίτρινο χρώμα, ανάλογα με την πρόοδο της φόρτισης), αυξάνεται προοδευτικά και αλλάζει σε πράσινο χρώμα, όταν ολοκληρωθεί η φόρτιση.

Σύνδεση στον σταθμό βάσης (Επαναφόρτιση)

- Μπορείτε να επιστρέψετε το Jet Bot στον Σταθμό καθαρισμού κατά τη διάρκεια του καθαρισμού, για επαναφόρτιση.
 - Πατήστε το [🏠] στο Jet Bot ή χρησιμοποιήστε την εφαρμογή SmartThings για να επιλέξετε τη λειτουργία επαναφόρτισης.

B-2 Έναρξη καθαρισμού

- Πατήστε το [▶||] στο Jet Bot για να αρχίσει να καθαρίζει σε λειτουργία αυτόματου καθαρισμού.
- Πατήστε το [▶||] στο Jet Bot για να σταματήσει η λειτουργία στη διάρκεια του καθαρισμού.
 - Όταν πατήσετε το [🏠], το Jet Bot επιστρέφει στον Σταθμό καθαρισμού και αρχίζει η φόρτιση.

C. Καθαρισμός του Jet Bot

Πριν από τις εργασίες συντήρησης, θα πρέπει να απενεργοποιήσετε τον διακόπτη λειτουργίας στο πλάι του Jet Bot.

C-1 Εκκένωση και καθαρισμός του δοχείου σκόνης

- Αφαιρέστε τη σκόνη από το φίλτρο και το δοχείο σκόνης, καθαρίστε τα με νερό και στεγνώστε τα εντελώς στη σκιά.

C-2 Καθαρισμός της βούρτσας

C-3 Καθαρισμός του τροχού μετάδοσης κίνησης

C-4 Καθαρισμός του παραθύρου αισθητήρα

- Σκουπίστε το παράθυρο αισθητήρα με μαλακό πανί.

C-5 Καθαρισμός του λεπτού φίλτρου σκόνης

D. Καθαρισμός του Σταθμού καθαρισμού

Προτού καθαρίσετε τον Σταθμό καθαρισμού, αποσυνδέστε το καλώδιο ρεύματος από την πρίζα ρεύματος.

D-1 Αντικατάσταση της σακούλας σκόνης

D-2 Καθαρισμός του λεπτού φίλτρου σκόνης

- Μην καθαρίζετε το λεπτό φίλτρο σκόνης με νερό.

ΣΗΜΕΙΩΣΗ



- Για λεπτομέρειες σχετικά με τις μεθόδους χρήσης και καθαρισμού, ανατρέξτε στον κωδικό QR.

Πληροφορίες για την ασφάλεια

- Προτού χρησιμοποιήσετε τη συσκευή, διαβάστε προσεκτικά αυτό το εγχειρίδιο και φυλάξτε το για μελλοντική αναφορά.
- Οι παρακάτω οδηγίες λειτουργίας αφορούν διάφορα μοντέλα, επομένως, τα χαρακτηριστικά της δικής σας ηλεκτρικής σκούπας ενδέχεται να διαφέρουν ελαφρώς από αυτά που περιγράφονται στο παρόν εγχειρίδιο.

Σύμβολα προσοχής/προειδοποίησης που χρησιμοποιούνται

ΠΡΟΕΙΔΟΠΟΙΗΣΗ

Υποδεικνύει ότι υπάρχει κίνδυνος θανάτου ή σοβαρού τραυματισμού.

ΠΡΟΣΟΧΗ

Υποδεικνύει ότι υπάρχει κίνδυνος τραυματισμού ή υλικών ζημιών.

Άλλα σύμβολα που χρησιμοποιούνται

ΣΗΜΕΙΩΣΗ

Υποδεικνύει ότι το κείμενο που ακολουθεί περιέχει σημαντικές πρόσθετες πληροφορίες.

Η μη συμμόρφωση με αυτές τις απαιτήσεις θα μπορούσε να προκαλέσει ζημιά στα εσωτερικά εξαρτήματα της ηλεκτρικής σκούπας και να οδηγήσει σε ακύρωση της εγγύησής σας.

Γενικά

- Δεν πρέπει να χρησιμοποιείται ως παιχνίδι. Πρέπει να παρακολουθείται στενά όταν ο χειρισμός της γίνεται από παιδιά ή σε χώρους όπου υπάρχουν παιδιά.
- Χρησιμοποιείτε μόνο όπως περιγράφεται σε αυτό το εγχειρίδιο.
- Μην χρησιμοποιείτε το Jet Bot ή τον Σταθμό καθαρισμού εάν έχει υποστεί οποιαδήποτε βλάβη.
- Αν η ηλεκτρική σκούπα δεν λειτουργεί όπως θα έπρεπε, έχει πέσει, έχει υποστεί ζημιά, την έχετε αφήσει σε εξωτερικό χώρο ή έχει πέσει σε νερό, επιστρέψτε την σε ένα κέντρο εξυπηρέτησης πελατών.

- Μην χειρίζεστε τον Σταθμό καθαρισμού ή το Jet Bot εάν τα χέρια σας είναι βρεγμένα.
- Χρησιμοποιείτε μόνο σε στεγνές επιφάνειες εσωτερικών χώρων.
- Αυτή η συσκευή μπορεί να χρησιμοποιηθεί από παιδιά ηλικίας 8 ετών και άνω και από άτομα με περιορισμένες σωματικές, αισθητηριακές ή νοητικές ικανότητες ή με έλλειψη εμπειρίας και γνώσεων, εφόσον βρίσκονται υπό επίβλεψη ή ακολουθούν οδηγίες σχετικά με τη χρήση της συσκευής με ασφαλή τρόπο και κατανοούν τους κινδύνους που ενέχονται. Τα παιδιά δεν θα πρέπει να παίζουν με τη συσκευή. Τα παιδιά δεν θα πρέπει να καθαρίζουν ή να εκτελούν συντήρηση στην ηλεκτρική σκούπα, χωρίς επίβλεψη από ενήλικα.
- Μετακινήστε τα καλώδια των άλλων συσκευών, ώστε να μην βρίσκονται στον χώρο που πρόκειται να καθαριστεί.
- Μην χειρίζεστε την ηλεκτρική σκούπα σε δωμάτιο όπου κοιμάται βρέφος ή παιδί.
- Μην χειρίζεστε την ηλεκτρική σκούπα σε χώρο όπου υπάρχουν αναμμένα κεριά ή εύθραυστα αντικείμενα στο δάπεδο.
- Μην χειρίζεστε την ηλεκτρική σκούπα σε χώρο όπου υπάρχουν αναμμένα κεριά επάνω σε έπιπλα επάνω στα οποία ενδέχεται να χτυπήσει η ηλεκτρική σκούπα ή να τα σπρώξει.
- Μην επιτρέπετε στα παιδιά να κάθονται επάνω στην ηλεκτρική σκούπα.
- Μην χρησιμοποιείτε την ηλεκτρική σκούπα επάνω σε υγρή επιφάνεια.
- Αν το καλώδιο ρεύματος υποστεί ζημιά, πρέπει να αντικατασταθεί από τον κατασκευαστή, τον αντιπρόσωπο σέρβις του ή έναν εξειδικευμένο τεχνικό, προκειμένου να αποφευχθεί κάθε πιθανός κίνδυνος.
- Για πληροφορίες σχετικά με τις δεσμεύσεις της Samsung αναφορικά με την προστασία του περιβάλλοντος και τις κανονιστικές υποχρεώσεις που αφορούν τα συγκεκριμένα προϊόντα π.χ. REACH (Απόβλητα ηλεκτρικού και ηλεκτρονικού εξοπλισμού, Μπαταρίες) επισκεφθείτε την ηλεκτρονική διεύθυνση: samsung.com/uk/aboutsamsung/samsungelectronics/corporatecitizenship/data_corner.html

Πληροφορίες για την ασφάλεια

Σταθμός καθαρισμού

- Μην τροποποιείτε το πολωμένο φως ώστε να εφαρμόζει σε μη πολωμένη πρίζα ή σε καλώδιο προέκτασης.
- Μη χρησιμοποιείτε σε εξωτερικούς χώρους ή σε βρεγμένες επιφάνειες.
- Αποσυνδέετε τον Σταθμό καθαρισμού από την πρίζα όταν δεν τον χρησιμοποιείτε και προτού πραγματοποιήσετε σέρβις.
- Χρησιμοποιείτε μόνο τον Σταθμό καθαρισμού που παρέχεται από τον κατασκευαστή για τη φόρτιση.
- Μη χρησιμοποιείτε με καλώδιο ή φως που έχει υποστεί ζημιά ή με χαλαρή πρίζα.
- Μην τραβάτε και μη μεταφέρετε από το καλώδιο, μη χρησιμοποιείτε το καλώδιο ως λαβή, μην κλείνετε την πόρτα πάνω στο καλώδιο και μην τραβάτε το καλώδιο γύρω από αιχμηρές άκρες ή γωνίες. Κρατάτε το καλώδιο μακριά από θερμαινόμενες επιφάνειες.
- Μη χρησιμοποιείτε καλώδια προέκτασης ή πρίζες με ανεπαρκή δυναμικότητα μεταφοράς ρεύματος.
- Μην αποσυνδέετε από την πρίζα τραβώντας το καλώδιο. Για να αποσυνδέσετε από την πρίζα, τραβήξτε το φως και όχι το καλώδιο.
- Μην κόβετε και μην αποτεφρώνετε τις μπαταρίες, καθώς εκρήγνυνται σε υψηλές θερμοκρασίες.
- Μην επιχειρείτε να ανοίξετε τον Σταθμό καθαρισμού. Οι επισκευές θα πρέπει να πραγματοποιούνται μόνο από εξειδικευμένο κέντρο εξυπηρέτησης πελατών.
- Μην εκθέτετε τον Σταθμό καθαρισμού σε υψηλές θερμοκρασίες και μην αφήνετε τον Σταθμό καθαρισμού να έρχεται σε επαφή με υγρασία ή υδρατμούς.
- Μη φορτίζετε μη επαναφορτιζόμενες μπαταρίες με τον Σταθμό καθαρισμού.

Jet Bot

- Μη συλλέγετε σκληρά ή αιχμηρά αντικείμενα, όπως υαλιά, καρφιά, βίδες, νομίσματα κ.λπ.
- Μη χρησιμοποιείτε χωρίς να έχετε τοποθετήσει φίλτρο. Όταν χρησιμοποιείτε σέρβις στη συσκευή, μη βάζετε ποτέ τα δάκτυλά σας ή άλλα αντικείμενα στο θάλαμο ανεμιστήρα, καθώς η συσκευή ενδέχεται να ενεργοποιηθεί κατά λάθος.

- Μην τοποθετείτε κανένα αντικείμενο στα ανοίγματα. Μη χρησιμοποιείτε με οποιοδήποτε από τα ανοίγματα φραγμένο. Διατηρείτε τα ανοίγματα ελεύθερα από σκόνη, χνούδια, τρίχες και οτιδήποτε άλλο ενδέχεται να μειώσει τη ροή του αέρα.
- Μη μαζεύετε τοξικά υλικά (χλωρίνη, αμμωνία, καθαριστικό αποχετεύσεων κ.λπ.).
- Μη μαζεύετε οτιδήποτε φλέγεται ή καπνίζει, όπως τσιγάρα, σπίρτα ή καυτή στάχτη.
- Μη χρησιμοποιείτε για να συλλέξετε εύφλεκτα ή αναφλέξιμα υγρά όπως βενζίνη και μη χρησιμοποιείτε σε χώρους όπου ενδέχεται να υπάρχουν τέτοια υγρά.
- Επίσης, μη χρησιμοποιείτε στους εξής χώρους:
 - Χώροι όπου υπάρχουν κεριά ή επιτραπέζια φωτιστικά στο δάπεδο.
 - Χώροι όπου υπάρχουν φωτιές χωρίς επίβλεψη (φωτιά σε τζάκι ή χόβολη).
 - Χώροι όπου υπάρχει αποσταγμένο οινόπνευμα, διαλυτικό, τασάκια με αναμμένα τσιγάρα κ.λπ.
- Μη χρησιμοποιείτε το Jet Bot σε κλειστούς χώρους με αναθυμιάσεις από λαδομπατονιά, διαλυτικό μπονιάς, αντισκωρικές ουσίες, εύφλεκτη σκόνη ή άλλους εκρηκτικούς ή τοξικούς ατμούς.
- Υπό ακραίες συνθήκες χρήσης ή θερμοκρασίας, μπορεί να προκληθεί διαρροή υγρών από τις μπαταρίες. Αν τα υγρά έρθουν σε επαφή με το δέρμα, πλύνετε γρήγορα με νερό. Αν τα υγρά έρθουν σε επαφή με τα μάτια σας, ξεπλύνετε αμέσως με καθαρό νερό για τουλάχιστον 10 λεπτά. Ζητήστε ιατρική βοήθεια.

Σχετικά με την τροφοδοσία

ΠΡΟΕΙΔΟΠΟΙΗΣΗ

- Αποτρέψτε κάθε κίνδυνο ηλεκτροπληξίας ή πυρκαγιάς.
 - Μην προκαλείτε ζημιά στο καλώδιο ρεύματος.
 - Μην τραβάτε πολύ δυνατά το καλώδιο ρεύματος και μην αγγίζετε το φως με βρεγμένα χέρια.
 - Μη χρησιμοποιείτε πηγή ισχύος με ονομαστική τιμή διαφορετική από αυτή του φορτιστή και μη χρησιμοποιείτε πολύπριζο για την τροφοδοσία πολλών συσκευών ταυτόχρονα. (Μην αφήνετε το καλώδιο απρόσεκτα στο δάπεδο).

Πληροφορίες για την ασφάλεια

- Μη χρησιμοποιείτε φως ή καλώδιο ρεύματος που έχει υποστεί ζημιά ή χαλαρή πρίζα.
- Καθαρίζετε τη σκόνη ή τυχόν ξένα σώματα από τις ακίδες και το σημείο επαφής του φως.
 - Υπάρχει κίνδυνος ηλεκτροπληξίας ή δυσλειτουργίας.

Πριν από τη χρήση

ΠΡΟΕΙΔΟΠΟΙΗΣΗ

- Μη χρησιμοποιείτε το Jet Bot κοντά σε θερμάστρα ή εύφλεκτα υλικά.
 - Μη χρησιμοποιείτε το Jet Bot κοντά σε πηγές θερμότητας ή φλόγες, όπως μια μετακινήσιμη θερμάστρα, ένα κερί, μια επιτραπέζια λάμπα, ένα τζάκι κ.λπ. ή σε χώρους όπου υπάρχουν εύφλεκτα υλικά, όπως βενζίνη, οινόπνευμα, διαλυτικό κ.λπ.
- Βεβαιωθείτε ότι δεν υπάρχουν επικίνδυνα αντικείμενα γύρω από την περιοχή καθαρισμού του Jet Bot για να αποτρέψετε τη σύγκρουση και αποσυνδέστε τυχόν ηλεκτρικές θερμάστρες ή ανεμιστήρες.
 - Το Jet Bot μπορεί να υποστεί ζημιά ή να δυσλειτουργεί.
- Το Jet Bot προορίζεται για οικιακή χρήση και, κατά συνέπεια, δεν πρέπει να το χρησιμοποιείτε σε σοφίτες, υπόγεια, αποθήκες, βιομηχανικά κτήρια, εκτός εσωτερικών χώρων, σε χώρους με υγρασία (όπως το μπάνιο, το πλυσταριό), επάνω σε τραπέζια ή σε ράφια.
 - Το Jet Bot μπορεί να υποστεί ζημιά ή να δυσλειτουργεί.
- Προσαρτήστε τους δείκτες ορίων σε σημείο όπου το Jet Bot ενδέχεται να πέσει, όπως σε σκάλα ή σε κουπαστή, ώστε να αποτραπεί η πρόκληση ζημιάς στο προϊόν και τραυματισμού.
 - Παρακαλούμε να διατηρείτε πάντοτε καθαρό τον αισθητήρα ανώμαλου εδάφους, για ασφάλεια.
- Φροντίστε ώστε το Jet Bot να μην αναρροφήσει και να μην αγγίξει κανενός είδους υγρά (νερό, ποτά, ρύπους κ.λπ.).
 - Το Jet Bot μπορεί να υποστεί σοβαρή ζημιά και ενδέχεται να επιμολύνει άλλους χώρους αν οι τροχοί του περάσουν πάνω από υγρά.

- Μη ρίχνετε κανένα υγρό πάνω στον Σταθμό καθαρισμού.
 - Υπάρχει κίνδυνος πυρκαγιάς ή ηλεκτροπληξίας.
- Μη χρησιμοποιείτε τον Σταθμό καθαρισμού για κανέναν άλλο σκοπό, εκτός από αυτόν για τον οποίο προορίζεται.
 - Υπάρχει κίνδυνος πυρκαγιάς ή σοβαρής ζημιάς στον Σταθμό καθαρισμού.
- Για τη δική σας ασφάλεια, να διατηρείτε πάντα καθαρό τον αισθητήρα ανώμαλου εδάφους.
- Καθώς αυτή η ασύρματη εγκατάσταση ενδέχεται να προκαλέσει ραδιοπαρεμβολές, δεν μπορεί να παρέχει υπηρεσία που να σχετίζεται με την ασφάλεια του ανθρώπου.

ΠΡΟΣΟΧΗ

- Πρωτού χρησιμοποιήσετε το Jet Bot, εισάγετε το δοχείο σκόνης.
- Όταν εγκαθιστάτε τον Σταθμό καθαρισμού, μην αφήνετε το καλώδιο εκτεθειμένο στο δάπεδο, επειδή ενδέχεται να μπερδευτεί σε αυτό το Jet Bot.
- Για να καθαρίσετε όλους τους χώρους του σπιτιού σας, ανοίξτε όλα τα δωμάτια και ορίστε τις No-go Zones (Απαγορευμένες ζώνες) με την εφαρμογή SmartThings ή προσαρτήστε τους δείκτες ορίων στα σημεία όπου το Jet Bot ενδέχεται να υποστεί ζημιά, όπως η εξώθυρα, η βεράντα, το μπάνιο και οι σκάλες για ασφάλεια.
- Ακολουθήστε αυτές τις συστάσεις για σωστή αυτόματη επαναφόρτιση.
 - Ενεργοποιείτε πάντα τον Σταθμό καθαρισμού.
 - Εγκαταστήστε τον Σταθμό καθαρισμού σε σημείο όπου μπορεί να τον βρει εύκολα το Jet Bot.
 - Μην αφήνετε κανένα αντικείμενο μπροστά από τον Σταθμό καθαρισμού.
- Μη χρησιμοποιείτε το Jet Bot σε δάπεδα με μαύρο χρώμα.
 - Το Jet Bot ενδέχεται να μη λειτουργεί κανονικά.
- Μην τοποθετείτε κανένα αντικείμενο σε απόσταση 0,5 m από τις πλευρές και 1 m από το μπροστινό μέρος του Σταθμού καθαρισμού.
- Βεβαιωθείτε ότι η επαφή φόρτισης του Σταθμού καθαρισμού δεν έχει υποστεί ζημιά και δεν έχει κανένα ξένο σώμα πάνω της.

Πληροφορίες για την ασφάλεια

- Για τις πολύ χαμηλές περιοχές, όπου ενδέχεται να κολλήσει το Jet Bot, ορίστε τις No-go Zone (Απαγορευμένες ζώνες) με την εφαρμογή SmartThings ή προσαρτήστε τους δείκτες ορίων ώστε να μην εισέρχεται το Jet Bot.
- Μην εγκαθιστάτε τον Σταθμό καθαρισμού σε χώρο με σκούρο δάπεδο.
 - Αν το δάπεδο γύρω από τον Σταθμό καθαρισμού είναι σκούρο, παρεμποδίζεται η επαναφόρτιση.
- Προτού καθαρίσετε, μετακινείτε τυχόν εμπόδια που ενδέχεται να εμποδίσουν την κίνηση του Jet Bot (όπως παιδικές κούνιες ή τσουλήθρες εσωτερικού χώρου).
- Μη χρησιμοποιείτε το Jet Bot σε έναν χώρο που είναι στενότερος από την ακτίνα περιστροφής, πλάτος 0,5 m ή μικρότερο.
- Προτού λειτουργήσετε το Jet Bot, αφαιρέστε τα αντικείμενα που θα μπορούσαν να σπάσουν, για παράδειγμα γυαλιά, κορνίζες, καθρέφτες και αντικείμενα από πορσελάνη, έτσι ώστε το Jet Bot να λειτουργεί απρόσκοπτα.
- Εάν κάποια βούρτσα ή κάλυμμα βούρτσας δεν έχει συναρμολογηθεί σωστά, ενδέχεται να δημιουργηθούν γρατζουνιές στο δάπεδο ή δυσλειτουργία του προϊόντος.
- Χρησιμοποιείτε και τα δύο χέρια για να μεταφέρετε το προϊόν.
- Μην τοποθετείτε τον Σταθμό καθαρισμού σε σημείο από το οποίο περνούν συχνά άνθρωποι, κοντά σε εισόδους ή σε στενούς διαδρόμους.
 - Οι άνθρωποι ενδέχεται να σκοντάψουν επάνω του και να τραυματιστούν ή να προκληθεί ζημιά στο προϊόν.
- Μην ωθείτε τον Σταθμό καθαρισμού.

Κατά τη χρήση

⚠ ΠΡΟΕΙΔΟΠΟΙΗΣΗ

- Αν ακούγονται περίεργοι ήχοι, βγαίνουν οσμές ή καπνοί από το Jet Bot, κλείστε αμέσως το διακόπτη λειτουργίας του Jet Bot και επικοινωνήστε με ένα επισκευαστικό κέντρο.

⚠ ΠΡΟΣΟΧΗ

- Η χρήση του Jet Bot σε παχύ χαλί ενδέχεται να προκαλέσει ζημιά τόσο στο Jet Bot όσο και στο χαλί.
 - Το Jet Bot δεν μπορεί να περάσει επάνω από χαλί με πέλος μακρύτερος από 2 cm.
- Μη χρησιμοποιείτε το Jet Bot πάνω σε τραπέζια ή σε άλλες υπερυψωμένες επιφάνειες.
 - Υπάρχει κίνδυνος ζημιάς αν πέσει.
- Το Jet Bot ενδέχεται να χτυπήσει σε καρέκλες ή σε πόδια γραφείων και, κατά συνέπεια, πρέπει να τα απομακρύνετε για ταχύτερο και αποτελεσματικό καθαρισμό.
- Όταν λειτουργεί το Jet Bot, μην το σηκώνετε και μην το μεταφέρετε σε άλλο χώρο.
- Μην κρατάτε το Jet Bot από τους τροχούς μετάδοσης κίνησης όταν το μεταφέρετε σε κάποιον άλλο χώρο.
- Μην τοποθετείτε αντικείμενα επάνω στο Jet Bot, καθώς ενδέχεται να προκληθεί βλάβη στον αισθητήρα LiDAR ή στο Jet Bot.
- Όταν χρησιμοποιείτε το Jet Bot, απομακρύνετε αμέσως μεγάλα κομμάτια χαρτί ή πλαστικές σακούλες, επειδή ενδέχεται να φράξουν το στόμιο αναρρόφησης.
- Μην ξαπλώνετε γύρω από το σημείο που λειτουργεί το Jet Bot.
 - Τα μαλλιά σας ενδέχεται να πιαστούν στη βούρτσα, με αποτέλεσμα να τραυματιστείτε.
- Μην επιτρέπετε στα παιδιά να παίζουν με το Jet Bot.
- Βεβαιωθείτε ότι τα μαλλιά, τα δάχτυλα, τα ρούχα δεν θα εμπλακούν σε κάποια περιστρεφόμενη βούρτσα ή στους τροχούς μετάδοσης κίνησης.

Πληροφορίες για την ασφάλεια

- Μην αφήνετε τα παιδιά να κάθονται επάνω στο Jet Bot και μην τοποθετείτε οποιοδήποτε αντικείμενο επάνω στο Jet Bot.
- Αφήνετε χώρο μεγαλύτερο από 3 cm από το εσωτερικό κατώφλι που είναι τοποθετημένο στην είσοδο. Διαφορετικά, η ηλεκτρική σκούπα ρομπότ μπορεί να περάσει από πάνω και να βγει έξω.
- Μην αποθηκεύετε το Jet Bot μέσα σε ένα αυτοκίνητο.
- Προσέχετε ώστε ο αισθητήρας LiDAR να μην εκτίθεται σε άμεσο φως, όπως το φως του ήλιου, υπέρυθη ακτινοβολία κ.λπ.
 - Το άμεσο φως μπορεί να επηρεάσει την απόδοση του αισθητήρα LiDAR.

Καθαρισμός και συντήρηση

ΠΡΟΕΙΔΟΠΟΙΗΣΗ

- Αν το καλώδιο ρεύματος έχει υποστεί ζημιά, επικοινωνήστε με ένα επισκευαστικό κέντρο για να αντικατασταθεί από κατάλληλα εκπαιδευμένο τεχνικό.
 - Υπάρχει κίνδυνος πυρκαγιάς ή ηλεκτροπληξίας.
- Για να αλλάξετε τις μπαταρίες, επικοινωνήστε με ένα επισκευαστικό κέντρο της SAMSUNG Electronics.
 - Η χρήση μπαταριών από άλλα προϊόντα μπορεί να προκαλέσει δυσλειτουργία.
- Προσέξτε να μην τοποθετήσετε το δάχτυλό σας μέσα στον αισθητήρα LiDAR που περιστρέφεται. Διαφορετικά, ενδέχεται να τραυματιστεί το δάχτυλό σας.
- Προσέχετε να μην εισάγετε κάποιο εργαλείο, όπως ξυλάκι φαγητού, μέσα στον περιστρεφόμενο αισθητήρα LiDAR. Διαφορετικά, ο αισθητήρας LiDAR ενδέχεται να μη λειτουργήσει κανονικά ή να παρουσιάσει βλάβη.
- Πριν από τον καθαρισμό, αφαιρείτε αντικείμενα όπως ένα λεπτό ηλεκτρικό (1 cm ή λιγότερο), κάλτσες κ.λπ. από το δάπεδο, γιατί ενδέχεται να εμπλακούν στη βούρσα ή στους τροχούς μετάδοσης κίνησης του Jet Bot.
- Εάν στο δάπεδο υπάρχει λάδι, όπως μαγειρικό λάδι, το Jet Bot ενδέχεται να σταματήσει να κινείται, επειδή το δάπεδο είναι ολισθηρό. Προτού καθαρίσετε με το Jet Bot, απομακρύνετε το λάδι.

ΠΡΟΣΟΧΗ

- Αποτρέψτε την πρόκληση ζημιάς στο Jet Bot εφαρμόζοντας τις παρακάτω οδηγίες.
 - Μην καθαρίζετε το Jet Bot ψεκάζοντας νερό απευθείας επάνω της και μη χρησιμοποιείτε οποιαδήποτε πτητική ουσία, όπως βενζίνη, διαλυτικό ή οινόπνευμα, για να το καθαρίσετε.
- Μην αποσυναρμολογείτε και μην επισκευάζετε μόνοι σας το Jet Bot. Αυτές οι εργασίες θα πρέπει να εκτελούνται μόνο από κατάλληλα εκπαιδευμένο τεχνικό.
- Διατηρείτε πάντοτε το παράθυρο του αισθητήρα εμποδίων και το παράθυρο του αισθητήρα ανώμαλου εδάφους καθαρά.
 - Αν συσσωρευτούν ξένα σώματα, οι αισθητήρες ενδέχεται να δυσλειτουργούν.

Σημειώσεις και προφυλάξεις

Εγκατάσταση

ΣΗΜΕΙΩΣΗ

- Εάν ο χώρος καθαρισμού είναι ξύλινα δάπεδα, καλύτερα να εγκαταστήσετε τον Σταθμό καθαρισμού κατά μήκος των ινών των ξύλινων δαπέδων.
- Αν ο διακόπτης λειτουργίας είναι απενεργοποιημένος, το Jet Bot δεν φορτίζεται, ακόμα και αν είναι συνδεδεμένο στον Σταθμό καθαρισμού.
- Να διατηρείτε πάντοτε τον Σταθμό καθαρισμού ενεργοποιημένο.
 - Αν ο Σταθμός καθαρισμού δεν τροφοδοτείται με ρεύμα, το Jet Bot δεν μπορεί να τον εντοπίσει και δεν μπορεί να επαναφορτιστεί αυτόματα.
 - Αν το Jet Bot παραμένει αποσυνδεδεμένο από τον Σταθμό καθαρισμού, η μπαταρία θα αποφορτιστεί φυσιολογικά.
- Μην προσαρτήσετε τους δείκτες ορίων ως σχήμα (----).
 - Το Jet Bot ενδέχεται να μην το εντοπίσει και να διασχίσει το όριο.

Φόρτιση

ΣΗΜΕΙΩΣΗ

- Αν η μπαταρία υπερθερμανθεί κατά τη φόρτιση, ενδέχεται να χρειαστεί περισσότερος χρόνος για να φορτιστεί.
- Όταν η αυτόματη φόρτιση δεν λειτουργεί, κάντε τα παρακάτω:
 - Απενεργοποιήστε και ενεργοποιήστε και πάλι τον διακόπτη λειτουργίας (στο πλάι του Jet Bot).
 - Αποσυνδέστε το φις του Σταθμού καθαρισμού από την πρίζα και κατόπιν συνδέστε το ξανά.
 - Αποσυνδέστε τον Σταθμό καθαρισμού από την πρίζα, κατόπιν ελέγξτε αν υπάρχουν ξένα σώματα στις ακίδες φόρτισης και καθαρίστε τις ακίδες φόρτισης του Jet Bot και του Σταθμού καθαρισμού με ένα στεγνό πανί.
 - Ελέγξτε για τυχόν εμπόδια, όπως αντικείμενα που προκαλούν αντανάκλασεις, καρέκλες κ.λπ. κοντά στον Σταθμό καθαρισμού.

- Αν το Jet Bot παραμένει αποσυνδεδεμένο από τον Σταθμό καθαρισμού, η μπαταρία θα αποφορτιστεί φυσιολογικά.
 - Προσπαθήστε να φορτίζετε συνεχώς το Jet Bot στον Σταθμό καθαρισμού. (Ωστόσο, κλείστε τον διακόπτη λειτουργίας και αποσυνδέστε τον Σταθμό καθαρισμού από την πρίζα αν σκοπεύετε να λείψετε από το σπίτι για μεγάλο χρονικό διάστημα, σε επαγγελματικό ταξίδι ή διακοπές κ.λπ.).

Χρήση

ΣΗΜΕΙΩΣΗ

- Το Jet Bot ενδέχεται να εμπλακεί στα κατώφλια της εισόδου ή της βεράντας κ.λπ. κατά τη διάρκεια του καθαρισμού.
 - Για να αρχίσει ξανά να λειτουργεί, κλείστε τον διακόπτη λειτουργίας, μετακινήστε το Jet Bot σε έναν χώρο όπου μπορεί να κινηθεί εύκολα και κατόπιν ενεργοποιήστε το ξανά.
- Σε έναν σκούρο χώρο, το Jet Bot ενδέχεται να μην αναγνωρίσει κάποιο αντικείμενο.
 - Πριν από τον καθαρισμό, απομακρύνετε τα εμπόδια που υπάρχουν στο δάπεδο.
- Το Jet Bot δεν μπορεί να καθαρίσει πλήρως τις περιοχές στις οποίες δεν μπορεί να εισέλθει, όπως ο μικρός χώρος ανάμεσα στις γωνίες, ανάμεσα στους καναπέδες ή τους τοίχους κ.λπ.
 - Χρησιμοποιήστε κάποιο άλλο εργαλείο καθαρισμού για να καθαρίζετε τακτικά αυτά τα σημεία.
- Το Jet Bot δεν μπορεί να αναρροφήσει μάζες βρομιάς και, ως εκ τούτου, μερικές φορές ενδέχεται να παραμείνει βρομιά στο δάπεδο μετά τον καθαρισμό.
 - Χρησιμοποιήστε κάποιο άλλο εργαλείο καθαρισμού για να καθαρίζετε τακτικά αυτά τα σημεία.
- Μετά την απενεργοποίηση του Jet Bot, περιμένετε για λίγο και, στη συνέχεια, ενεργοποιήστε το για κανονική επανεκκίνηση.
- Όταν ο Σταθμός καθαρισμού μυρίζει, αντικαταστήστε τη σακούλα σκόνης ή καθαρίστε τα φίλτρα.
- Αν υπάρχουν προνύμφες στη σκόνη που αναρροφήθηκε, μπορεί να πολλαπλασιαστούν μέσα στη σακούλα σκόνης. Καθαρίστε τον Σταθμό καθαρισμού με ένα υγρό μαντηλάκι και αντικαταστήστε τη σακούλα σκόνης.

Σημειώσεις και προφυλάξεις

Καθαρισμός και συντήρηση

ΣΗΜΕΙΩΣΗ

- Αν πλύνετε το δοχείο σκόνης και το φίλτρο με νερό
 - Δοχείο σκόνης: Σκουπίστε εντελώς το νερό.
 - Φίλτρο: Στεγνώστε το εντελώς σε σκιερό μέρος προτού το χρησιμοποιήσετε.
- Μη χρησιμοποιείτε νερό για να καθαρίσετε το λεπτό φίλτρο σκόνης, απλώς τινάξτε το για να το καθαρίσετε.
- Εάν η ισχύς αναρρόφησης μειώνεται συνεχώς, ή εάν το Jet Bot υπερθερμαίνεται, καθαρίστε το λεπτό φίλτρο σκόνης.

ΠΡΟΣΟΧΗ

- Προσέχετε τα δάχτυλά σας όταν συνδέετε ή αποσυνδέετε το φίλτρο, επειδή ενδέχεται να πιαστούν στο στόμιο του δοχείου σκόνης.
- Για να αποφύγετε τις εμφράξεις από ξένα σώματα, μην αφήνετε το Jet Bot να αναρροφά οδοντογλυφίδες, μπατονέτες κ.λπ.
- Αν είναι δύσκολο να αφαιρέσετε τα ξένα σώματα από τη βούρτσα, επικοινωνήστε με ένα εξουσιοδοτημένο επισκευαστικό κέντρο της SAMSUNG.
- Επειδή η βούρτσα σκουπίζει τη βρομιά από το δάπεδο κατά τον καθαρισμό, ενδέχεται να πιαστούν σε αυτήν ξένα σώματα όπως λεπτά και μακριά νήματα, μακριές τρίχες κ.λπ. Για τα καλύτερα δυνατά αποτελέσματα καθαρισμού, να την ελέγχετε και να την καθαρίζετε τακτικά.
- Μόνο το επάνω κάλυμμα, το κάτω κάλυμμα και το φίλτρο πριν από το μοτέρ μπορούν να αποσπαστούν από το δοχείο σκόνης.
 - Προσέξτε να μην τραυματιστείτε όταν αποσυναρμολογείτε ή αλλάζετε το δοχείο σκόνης.
- Απενεργοποιείτε το Jet Bot πριν από τις εργασίες καθαρισμού ή συντήρησης.

- Εάν κάποια βούρτσα ή κάλυμμα βούρτσας δεν έχει συναρμολογηθεί σωστά μετά την ολοκλήρωση της εργασίας συντήρησης, ενδέχεται να δημιουργηθούν γρατζουνιές στο δάπεδο ή δυσλειτουργία του προϊόντος. Συνεπώς, φροντίστε αυτά τα εξαρτήματα να συναρμολογούνται σωστά, ανατρέχοντας στη μέθοδο συντήρησης.

Χρήση της μπαταρίας

ΣΗΜΕΙΩΣΗ

- Όταν αγοράζετε μια μπαταρία, ελέγξτε το λογότυπο της SAMSUNG (**SAMSUNG**) που είναι προσαρτημένο στη μπαταρία και το όνομα του μοντέλου και, στη συνέχεια, επικοινωνήστε με ένα επισκευαστικό κέντρο.
- Αυτή η μπαταρία προορίζεται αποκλειστικά για το Jet Bot της SAMSUNG Electronics. Μην τη χρησιμοποιείτε για κανένα άλλο προϊόν ή σκοπό.
- Μην αποσυναρμολογείτε και μην τροποποιείτε την μπαταρία.
- Μην απορρίπτετε την μπαταρία σε φωτιά και μην τη θερμαίνετε.
- Μην συνδέετε κανένα μεταλλικό αντικείμενο στις επαφές φόρτισης (+, -).
- Φυλάσσετε την μπαταρία σε εσωτερικό χώρο (στους 0 °C-40 °C).
- Αν η μπαταρία δυσλειτουργεί, μην την αποσυναρμολογείτε μόνοι σας. Επικοινωνήστε με το πλησιέστερο επισκευαστικό κέντρο της SAMSUNG.
- Καθώς η μπαταρία χρησιμοποιείται για μεγάλο χρονικό διάστημα, ο χρόνος φόρτισης και ο χρόνος χρήσης της μπαταρίας μειώνονται. Σε αυτήν την περίπτωση, επικοινωνήστε με ένα επισκευαστικό κέντρο και αντικαταστήστε την με καινούρια μπαταρία.
- Μην αποσυναρμολογείτε την μπαταρία οι ίδιοι και να βεβαιώνετε ότι δεν θα προκύψει βραχυκύκλωμα μεταξύ του + και του - πόλου.
- Όταν προκύψει διαρροή από την μπαταρία, βεβαιωθείτε ότι το υγρό δεν θα αγγίξει το δέρμα ή τα μάτια σας.

Εφαρμογή SmartThings

Η εφαρμογή SmartThings είναι συμβατή μόνο με τα μοντέλα που διαθέτουν λειτουργία Wi-Fi.

Εάν δεν διαθέτετε δρομολογητή Wi-Fi, δεν μπορείτε να χρησιμοποιήσετε την εφαρμογή SmartThings.

Λήψη της εφαρμογής SmartThings

- Κάνετε λήψη και εγκατάσταση της εφαρμογής SmartThings από τα καταστήματα (Google Play Store, Apple App Store ή SAMSUNG Galaxy Store). Για να βρείτε την εφαρμογή, χρησιμοποιήστε τη λέξη-κλειδί «SmartThings».

ΣΗΜΕΙΩΣΗ

- Το SmartThings δεν είναι συμβατό με ορισμένα tablet και ορισμένες φορητές συσκευές.
- Ενδέχεται να μην υποστηρίζονται ορισμένα iPad και ορισμένες φορητές συσκευές.
- Επισκεφτείτε το Play Store ή το App Store για να δείτε αν η φορητή συσκευή σας είναι συμβατή με την εφαρμογή SmartThings.
- Η υποστηριζόμενη έκδοση λογισμικού της εφαρμογής SmartThings υπόκειται σε αλλαγές, σύμφωνα με την πολιτική υποστήριξης λειτουργικού συστήματος που παρέχει ο κατασκευαστής. Επιπλέον, όσον αφορά την εφαρμογή SmartThings ή τις λειτουργίες που υποστηρίζει η εφαρμογή, η πολιτική νέων ενημερώσεων εφαρμογής για την υφιστάμενη έκδοση του λειτουργικού συστήματος μπορεί να ανασταλεί για λόγους ευχρηστίας ή ασφαλείας.
- Η εφαρμογή SmartThings υπόκειται σε αλλαγές χωρίς προειδοποίηση, για βελτίωση της ευχρηστίας ή της απόδοσης. Καθώς η έκδοση λειτουργικού συστήματος των κινητών τηλεφώνων ενημερώνεται κάθε χρόνο, η εφαρμογή SmartThings επίσης ενημερώνεται συνεχώς σύμφωνα με την πιο πρόσφατη έκδοση του λειτουργικού συστήματος.
- Αν έχετε ερωτήσεις σχετικά με τα θέματα που αναφέρονται παραπάνω, επικοινωνήστε μαζί μας στη διεύθυνση st.service@samsung.com.

Ρύθμιση ενός λογαριασμού SAMSUNG

- Πρέπει να συνδεθείτε σε έναν λογαριασμό SAMSUNG προτού χρησιμοποιήσετε την εφαρμογή SmartThings.
- Για να ρυθμίσετε έναν λογαριασμό SAMSUNG, μπορείτε να ακολουθήσετε τις οδηγίες που παρέχονται από την εφαρμογή SmartThings.
- Διαφορετικά, αν έχετε smartphone της SAMSUNG, μπορείτε να προσθέσετε τον λογαριασμό σας SAMSUNG στην εφαρμογή ρυθμίσεων του smartphone. Στη συνέχεια, θα σας συνδέσει απευθείας στον λογαριασμό SAMSUNG σας και μπορείτε να χρησιμοποιήσετε την εφαρμογή SmartThings.

Εγγραφή μιας συσκευής στην εφαρμογή SmartThings

- 1 Συνδέστε το smartphone στον ασύρματο δρομολογητή σας.
 - Αν το smartphone δεν συνδεθεί, ενεργοποιήστε το Wi-Fi στην εφαρμογή ρυθμίσεων και επιλέξτε τον ασύρματο δρομολογητή στον οποίο θέλετε να συνδεθείτε.
 - Ρυθμίστε το smartphone σας ώστε να χρησιμοποιεί μόνο Wi-Fi και συνδέστε μια συσκευή.
- 2 Εκκινήστε την εφαρμογή SmartThings στο smartphone σας.
- 3 Εάν εμφανιστεί ένα αναδυόμενο παράθυρο που αναφέρει ότι έχει εντοπιστεί μια νέα συσκευή, πατήστε ADD NOW (Προσθήκη τώρα).
 - Εάν το αναδυόμενο παράθυρο δεν εμφανίζεται, προσθέστε μια συσκευή επιλέγοντας την κατηγορία «Home appliances» (Οικιακές συσκευές) → «Robot cleaner» (Συσκευή καθαρισμού ρομπότ) και το Jet Bot για να συνδεθείτε.
 - Εάν σαρώσετε τον κωδικό QR του SmartThings που είναι συνδεδεμένο με το Jet Bot, μπορείτε να συνδεθείτε ευκολότερα στο Jet Bot.
- 4 [Android] Η σύνδεση στη συσκευή σας θα προωθηθεί αυτόματα.
 - [iOS] Ανοίξτε την εφαρμογή ρυθμίσεων και επιλέξτε [vacuum]_E30AJT** από τη λίστα Wi-Fi.
- 5 Παρέχετε τον κωδικό ελέγχου ταυτότητας, όταν σας ζητηθεί να το κάνετε.
- 6 [Android] Η σύνδεση στον ασύρματο δρομολογητή σας θα προχωρήσει αυτόματα.
 - [iOS] Ανοίξτε την εφαρμογή ρυθμίσεων και επιλέξτε τον ασύρματο δρομολογητή από τη λίστα Wi-Fi.
- 7 Αφού ολοκληρωθεί η εγγραφή του προϊόντος, προστίθεται η κάρτα της συσκευής Jet Bot.

ΣΗΜΕΙΩΣΗ

- Ενεργοποίηση/απενεργοποίηση Wi-Fi: Κρατήστε πατημένο το κουμπί [] επί 7 δευτερόλεπτα για να απενεργοποιήσετε ή να ενεργοποιήσετε το Wi-Fi, ώστε να το χρησιμοποιήσετε ξανά ενώ η ηλεκτρική σκούπα βρίσκεται στη λειτουργία αναμονής ή φορτίζεται.

Εφαρμογή SmartThings

Λειτουργίες της εφαρμογής SmartThings

Ταξινόμηση	Λειτουργίες	Επεξήγηση
Παρακολούθηση	Αναφορά καθαρισμού	<ul style="list-style-type: none">Μπορείτε να ελέγξετε το αποτέλεσμα του τελευταίου καθαρισμού.Μπορείτε να ελέγξετε τα ιστορικά των τελευταίων 50 καθαρισμών.
	Παρακολούθηση σπιτιού	<ul style="list-style-type: none">Η λειτουργία παρακολούθησης σπιτιού χρησιμοποιεί μια κάμερα στην πρόσοψη του Jet Bot, ώστε να μπορείτε να βλέπετε τι υπάρχει μπροστά από το Jet Bot.Η λειτουργία παρακολούθησης σπιτιού ενεργοποιείται από προεπιλογή. Εάν δεν θέλετε να χρησιμοποιήσετε τη λειτουργία, πατήστε παρατεταμένα το [>] και το [🏠] ταυτοχρόνως.Η κάμερα μπορεί να ενεργοποιηθεί μέσω της εφαρμογής SmartThings, κατά τη διάρκεια του καθαρισμού, για λήψη ροής δεδομένων της δραστηριότητας.
Έλεγχος	Σύνδεση στη βάση	<ul style="list-style-type: none">Μπορείτε να σταματήσετε τον καθαρισμό και να δώσετε εντολή στο Jet Bot να επιστρέψει στον Σταθμό καθαρισμού.
	Παύση	<ul style="list-style-type: none">Μπορείτε να σταματήσετε τον καθαρισμό ή να επανεκκινήσετε τον καθαρισμό.
	Λειτουργία καθαρισμού	<ul style="list-style-type: none">Μπορείτε να ορίσετε τη λειτουργία καθαρισμού που θέλετε.
	Ισχύς αναρρόφησης	<ul style="list-style-type: none">Μπορείτε να ορίσετε την ισχύ αναρρόφησης.
	Λειτουργίες καθαρισμού	<ul style="list-style-type: none">Μπορείτε να ρυθμίσετε διάφορες λειτουργίες καθαρισμού.<ul style="list-style-type: none">- Για ορισμένες λειτουργίες, πρέπει πρώτα να δημιουργήσετε έναν χάρτη.- Για τις λειτουργίες καθαρισμός δωματίου, καθαρισμός γύρω από τα έπιπλα και τοπικός καθαρισμός, μπορείτε να επιλέξετε μόνο μία από αυτές και η προεπιλεγμένη ρύθμιση είναι «All» (Όλα τα δωμάτια).Όταν το Jet Bot βρίσκεται σε λειτουργία καθαρισμού δωματίου, καθαρισμού γύρω από τα έπιπλα ή τοπικού καθαρισμού, ενδέχεται να περάσει από κάποια μη επιλεγμένη περιοχή για να μεταβεί στον χώρο καθαρισμού ή για επαναφόρτιση.
Χρονοδιάγραμμα	<ul style="list-style-type: none">Μπορείτε να αρχίσετε τον προγραμματισμένο καθαρισμό στην προγραμματισμένη ώρα.	

Εφαρμογή SmartThings

Ταξινόμηση	Λειτουργίες	Επεξήγηση
Ρυθμίσεις	Λειτουργία ήχου	<ul style="list-style-type: none">Μπορείτε να ορίσετε τον φωνητικό οδηγό σε [Voice] (Φωνή), [Sound Effect] (Ηχητικό εφέ) ή [Mute] (Σίγαση).
	Γλώσσα	<ul style="list-style-type: none">Το Jet Bot υποστηρίζει 14 γλώσσες.
	Ένταση ήχου	<ul style="list-style-type: none">Μπορείτε να ελέγξετε την ένταση ήχου του φωνητικού οδηγού.
	Μέγεθος εμποδίων προς αποφυγή	<ul style="list-style-type: none">Μπορείτε να ελέγχετε την ευαισθησία ανίχνευσης του μεγέθους εμποδίων.
	Ρυθμίσεις επιλογών καθαρισμού τοίχου	<ul style="list-style-type: none">Μπορείτε να ορίσετε εάν το Jet Bot θα καθαρίζει κοντά σε έναν τοίχο ή όχι. (Ενεργοποίηση: Καθαρισμός κοντά σε τοίχο/Απενεργοποίηση: Καθαρισμός τοίχου, διατηρώντας απόσταση 1 cm)
	Χρόνος εκτός λειτουργίας	<ul style="list-style-type: none">Στην καθορισμένη ώρα, το Jet Bot παύει να καθαρίζει και επιστρέφει στον Σταθμό καθαρισμού.- Μπορείτε να εκκινήσετε τον καθαρισμό κατά τη διάρκεια του χρόνου εκτός λειτουργίας.
	Εύρεση ηλεκτρικής σκούπας ρομπότ	<ul style="list-style-type: none">Το Jet Bot εκπέμπει έναν ήχο, έτσι ώστε να μπορεί να το βρει ο χρήστης.
	Βαθμονόμηση	<ul style="list-style-type: none">Το Jet Bot βαθμονομεί τον αισθητήρα 3D, για να βελτιώσει την ακρίβεια της αναγνώρισης εμποδίων.
	Γονικό κλειδωμα	<ul style="list-style-type: none">Το Jet Bot κλειδώνει τα κουμπιά του, ώστε να μη λειτουργούν. Για να ξεκλειδώσετε τα κουμπιά, απενεργοποιήστε και κατόπιν ενεργοποιήστε ξανά το Jet Bot.
Εκκένωση σκόνης	<ul style="list-style-type: none">Μπορείτε να επιλέξετε πότε θα αδειάσετε το δοχείο σκόνης του Jet Bot.	
Ειδοποίηση	Ο καθαρισμός ολοκληρώθηκε	<ul style="list-style-type: none">Όταν ο καθαρισμός ολοκληρωθεί, μπορείτε να λάβετε μια ειδοποίηση ολοκλήρωσης καθαρισμού.
	Ειδοποίηση ελέγχου	<ul style="list-style-type: none">Εάν το Jet Bot χρειάζεται έλεγχο, μπορείτε να λάβετε μια ειδοποίηση.
Διαχείριση χαρτών	Απαγορευμένες ζώνες	<ul style="list-style-type: none">Μπορείτε να ορίσετε μια ζώνη στο εσωτερικό της οποίας δεν θέλετε να καθαρίζει το Jet Bot.- Μπορείτε να δημιουργήσετε 15 ζώνες το μέγιστο.
	Επεξεργασία χάρτη	<ul style="list-style-type: none">Μπορείτε να διαιρέτε ή να συνδυάζετε τα δωμάτια στον χάρτη που δημιουργείται.Μπορείτε να αλλάξετε το όνομα ενός δωματίου.
	Επεξεργασία επίπλων και συσκευών	<ul style="list-style-type: none">Μπορείτε να αλλάξετε τα έπιπλα ή τις συσκευές που αναγνωρίζει το Jet Bot ή μπορείτε να προσθέσετε νέα έπιπλα ή συσκευές γύρω από τις οποίες μπορεί να γίνει καθαρισμός.Μπορείτε να αλλάξετε ή να διαγράψετε το όνομα ενός αντικειμένου.
	Επαναφορά χάρτη	<ul style="list-style-type: none">Επαναφορά του αποθηκευμένου χάρτη.

Αντιμετώπιση προβλημάτων

Σύμπτωμα	Λίστα ελέγχου
Το Jet Bot δεν λειτουργεί καθόλου.	<ul style="list-style-type: none">• Ελέγξτε αν είναι ενεργοποιημένος ο διακόπτης λειτουργίας.• Ελέγξτε εάν ανάβει η ενδεικτική λυχνία κατάστασης.• Ελέγξτε αν έχει εξαντληθεί η μπαταρία του Jet Bot.<ul style="list-style-type: none">- Όταν η ενδεικτική λυχνία κατάστασης του Jet Bot ανάψει με κόκκινο χρώμα και παραμένει κόκκινη, τοποθετήστε το Jet Bot χειροκίνητα στον Σταθμό Καθαρισμού για να το φορτίσετε.• Όταν φορτίζετε χειροκίνητα το Jet Bot λόγω πλήρους εκφόρτισης της μπαταρίας του, τα κουμπιά στο Jet Bot δεν λειτουργούν. Όταν η φόρτιση έχει ολοκληρωθεί μερικώς (περίπου 10-20 λεπτά αργότερα), η ενδεικτική λυχνία κατάστασης ανάβει και τα κουμπιά λειτουργούν και πάλι.
Το Jet Bot σταματά κατά τον καθαρισμό.	<ul style="list-style-type: none">• Όταν η ενδεικτική λυχνία κατάστασης του Jet Bot ανάψει με κόκκινο χρώμα και παραμένει κόκκινη, τοποθετήστε το Jet Bot χειροκίνητα στον Σταθμό Καθαρισμού για να το φορτίσετε.• Όταν το Jet Bot ακινητοποιηθεί από ένα εμπόδιο, όπως καλώδιο, εμπόδια, κατώφλι, κάποιο ανυψωμένο σημείο κ.λπ., σηκώστε το και απομακρυνέτε το από το εμπόδιο.<ul style="list-style-type: none">- Αν πιαστεί κάποιο ύφασμα ή νήμα σε έναν τροχό μετάδοσης κίνησης, κλείστε τον διακόπτη λειτουργίας και αφαιρέστε το ύφασμα ή το νήμα προτού χρησιμοποιήσετε ξανά τη συσκευή.• Ελέγξτε εάν έχουν οριστεί οι απαγορευμένες ζώνες.
Η ισχύς αναρρόφησης είναι χαμηλή.	<ul style="list-style-type: none">• Όταν υπάρχει πολλή σκόνη στο δοχείο σκόνης, η ισχύς αναρρόφησης ενδέχεται να μειωθεί. Απενεργοποιήστε τον διακόπτη λειτουργίας και εκκενώστε το δοχείο σκόνης.• Αν η βούρτσα στο κάτω μέρος του Jet Bot είναι φραγμένη από ξένα σώματα, κλείστε τον διακόπτη λειτουργίας και απομακρύνετε τα ξένα σώματα από τη βούρτσα.• Όταν ο θόρυβος αυξάνεται ξαφνικά, κλείστε τον διακόπτη λειτουργίας και εκκενώστε το δοχείο σκόνης.
Το Jet Bot δεν μπορεί να εντοπίσει τον Σταθμό Καθαρισμού.	<ul style="list-style-type: none">• Ελέγξτε αν υπάρχει διακοπή ρεύματος ή αν το φις έχει αποσυνδεθεί από την πρίζα.• Αφαιρέστε τυχόν εμπόδια γύρω από τον Σταθμό Καθαρισμού, τα οποία ενδέχεται να εμποδίζουν το Jet Bot να επιστρέψει στον Σταθμό Καθαρισμού.• Όταν υπάρχουν ξένα σώματα στις ακίδες φόρτισης, μπορεί να επηρεαστεί η φόρτιση. Καθαρίστε τις ακίδες από ξένα σώματα.
Το Jet Bot δεν ανιχνεύει τον δείκτη ορίων και διασχίζει το όριο.	<ul style="list-style-type: none">• Βεβαιωθείτε ότι οι δείκτες ορίων έχουν προσαρτηθεί σε σχήμα (□) στα 15 cm πριν από τις θέσεις που δεν πρέπει να διασχίσει το Jet Bot.

Προδιαγραφές προϊόντος

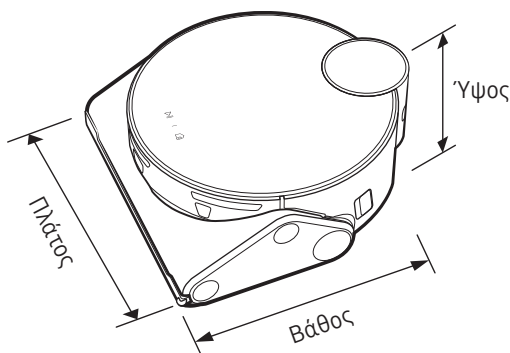

Ταξινόμηση	Είδη	Σειρά VR50T95****	
Μηχανικές προδιαγραφές	Βάρος	4,4 kg	
	Μέγεθος	Π 305 mm x Β 320 mm x Υ 120* mm (*Συμπεριλαμβάνεται ο αισθητήρας LiDAR: 136,5 mm)	
	Μέθοδος καθαρισμού	Αναγνώριση θέσης LiDAR	
	Μέθοδος κουμπιών του Jet Bot	Τύπου αφής	
Ηλεκτρολογικές προδιαγραφές	Κατανάλωση ρεύματος του Jet Bot	170 W (τοπικός καθαρισμός)	
	Προδιαγραφές μπαταρίας	Ιόντων λιθίου 21,6 V / 82,08 Wh	
Εξάρτημα καθαρισμού	Τύπος φόρτισης	Αυτόματη/Χειροκίνητη φόρτιση	
	Μέθοδοι καθαρισμού	Αυτόματος καθαρισμός, καθαρισμός δωματίου, καθαρισμός γύρω από τα έπιπλα, τοπικός καθαρισμός	
	Πρόσθετες λειτουργίες	Λειτουργία εξοικονόμησης ενέργειας, χρόνος εκτός λειτουργίας, προγραμματισμένος καθαρισμός, απαγορευμένες ζώνες, γύρω από τα έπιπλα	
	Χρόνος φόρτισης	Περίπου 210 λεπτά	
	Χρόνος καθαρισμού (Με βάση ξύλινο δάπεδο)	Μέγ.	Περίπου 60 λεπτά
		Έξυπνη	Περίπου 60~90 λεπτά
Κανονική		Περίπου 90 λεπτά	
Wi-Fi	Εύρος συχνότητας	2412 - 2472 MHz	
	Ισχύς πομπού (μέγιστη)	20 dBm	

- Με την παρούσα, η Samsung Electronics, δηλώνει ότι η συσκευή ραδιοεπιπλισμού συμμορφώνεται με την Οδηγία 2014/53/ΕΕ. Το πλήρες κείμενο της δήλωσης συμμόρφωσης με την ευρωπαϊκή οδηγία είναι διαθέσιμο στη διεύθυνση: Μπορείτε να βρείτε την επίσημη δήλωση συμμόρφωσης στην τοποθεσία <http://www.samsung.com>. Επιλέξτε Υποστήριξη > Αναζήτηση υποστήριξης προϊόντος και εισαγάγετε το όνομα μοντέλου.
- Ο χρόνος φόρτισης και καθαρισμού ενδέχεται να διαφέρουν, ανάλογα με τις συνθήκες χρήσης.
- Μπορείτε να ορίσετε τον χρόνο εκτός λειτουργίας, τον προγραμματισμένο καθαρισμό, τις απαγορευμένες ζώνες ή τη λειτουργία καθαρισμού από την εφαρμογή SmartThings.

Προδιαγραφές προϊόντος

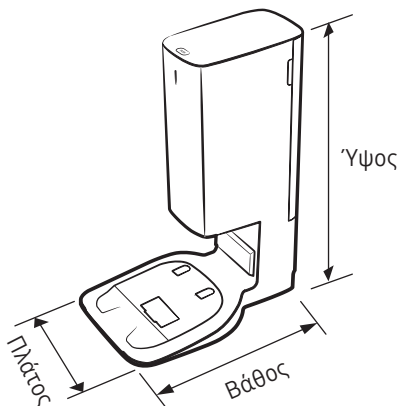

Όνομα		Σταθμός καθαρισμού
Όνομαστική τιμή τάσης		220 - 240 V~ 50-60 Hz
Όνομαστική ένταση ρεύματος εξόδου		25,85 V, 2,5 A
Κατανάλωση ενέργειας	Φόρτιση	80 W
	Λειτουργία	1300 W (όταν χρησιμοποιείται ισχύς αναρρόφησης)
Βάρος		5,1 kg
Μέγεθος		Π 272 mm x Β 416 mm x Υ 544 mm
Χρόνος λειτουργίας		Περίπου 18 δευτερόλεπτα

Ανακοίνωση για το λογισμικό ανοικτού κώδικα

Το λογισμικό που περιλαμβάνεται σε αυτό το προϊόν περιέχει λογισμικό ανοικτού κώδικα.

Για να αποκτήσετε τον κωδικό πηγής που καλύπτεται από τις άδειες χρήσης που έχουν την υποχρέωση δημοσίευσης του πηγαίου κώδικα (π.χ. GPL, LGPL κ.λπ.), επισκεφθείτε την ηλεκτρονική διεύθυνση <http://opensource.samsung.com/> και εκτελέστε αναζήτηση με όνομα μοντέλου.

Μπορείτε επίσης να λάβετε τον πλήρη αντίστοιχο πηγαίο κώδικα σε φυσικό μέσο, όπως CD-ROM, με μια μικρή χρέωση.

Η ακόλουθη διεύθυνση URL http://opensource.samsung.com/opensource/VR9500_0/seq/0/leads οδηγεί στις πληροφορίες άδειας χρήσης ανοιχτής πηγής που σχετίζονται με αυτό το προϊόν. Αυτή η προσφορά ισχύει για οποιονδήποτε λαμβάνει αυτές τις πληροφορίες.



Προειδοποιήσεις για την μπαταρία



Δεν πρέπει να αφαιρέσετε (ή να επιχειρήσετε να αφαιρέσετε) μόνοι σας την μπαταρία που είναι ενσωματωμένη σε αυτό το προϊόν. Για να αντικαταστήσετε την μπαταρία, πρέπει να επικοινωνήσετε με τον τοπικό πάροχο επισκευαστικών υπηρεσιών ή με έναν ανεξάρτητο εξειδικευμένο επαγγελματία. **Αυτές οι οδηγίες καταρτίστηκαν για χρήση αποκλειστικά από τον τοπικό πάροχο επισκευαστικών υπηρεσιών ή από ανεξάρτητο εξειδικευμένο επαγγελματία.**

ΓΙΑ ΤΗ ΔΙΚΗ ΣΑΣ ΑΣΦΑΛΕΙΑ, ΜΗΝ ΕΠΙΧΕΙΡΗΣΕΤΕ ΝΑ ΑΦΑΙΡΕΣΕΤΕ ΜΟΝΟΙ ΣΑΣ ΤΗΝ ΜΠΑΤΑΡΙΑ ΚΑΙ ΜΗΝ ΤΗΝ ΑΠΟΡΡΙΨΕΤΕ ΣΕ ΦΩΤΙΑ. ΜΗΝ ΑΠΟΣΥΝΑΡΜΟΛΟΓΕΙΤΕ, ΜΗ ΣΥΝΘΛΙΒΕΤΕ ΚΑΙ ΜΗΝ ΤΡΥΠΑΤΕ ΤΗΝ ΜΠΑΤΑΡΙΑ.

Πώς αφαιρείται η μπαταρία

Για λόγους ασφαλείας, πρέπει να απενεργοποιήσετε το Jet Bot προτού το αποσυναρμολογήσετε.

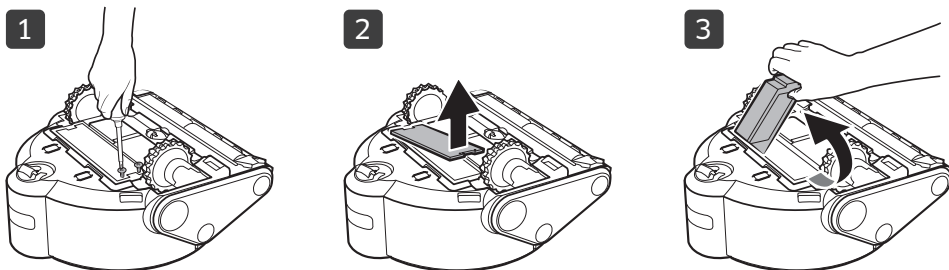

Σωστή απόρριψη των μπαταριών αυτού του προϊόντος

(Ισχύει σε χώρες με ξεχωριστά συστήματα ανακύκλωσης μπαταριών.)

Το σήμα που εμφανίζεται στην μπαταρία, στο εγχειρίδιο ή στη συσκευασία υποδεικνύει ότι η μπαταρία αυτού του προϊόντος δεν θα πρέπει να απορρίπτεται μαζί με τα υπόλοιπα οικιακά απορρίμματα. Όπου υπάρχουν, τα χημικά σύμβολα Hg, Cd ή Pb υποδεικνύουν ότι η μπαταρία περιέχει υδράργυρο, κάδμιο ή μόλυβδο σε επίπεδο υψηλότερο των επιπέδων αναφοράς της Οδηγίας 2006/66/ΕΚ.

Η μπαταρία που είναι ενσωματωμένη σε αυτό το προϊόν δεν μπορεί να αντικατασταθεί από τον χρήστη. Για πληροφορίες σχετικά με την αντικατάστασή της, επικοινωνήστε με τον τοπικό πάροχο επισκευαστικών υπηρεσιών. Μην επιχειρήσετε να αφαιρέσετε την μπαταρία ή να την απορρίψετε σε φωτιά. Μην αποσυναρμολογείτε, μη συνθλίβετε και μην τρυπάτε την μπαταρία. Αν σκοπεύετε να απορρίψετε το προϊόν, η μονάδα συλλογής απορριμμάτων θα λάβει τα κατάλληλα μέτρα για την ανακύκλωση και την επεξεργασία του προϊόντος, συμπεριλαμβανομένης της μπαταρίας.

ΧΩΡΑ	ΚΑΛΕΣΤΕ ΜΑΣ	Ή ΕΠΙΣΚΕΦΘΕΙΤΕ ΜΑΣ ΣΤΗΝ ΗΛΕΚΤΡΟΝΙΚΗ ΔΙΕΥΘΥΝΣΗ
ΕΛΛΑΔΑ	80111-SAMSUNG (80111 726 7864) αστική χρέωση (+30) 210 6897691 από κινητό	www.samsung.com/gr/support
ΚΥΠΡΟΣ	8009 4000 μόνο από σταθερό, χωρίς χρέωση	www.samsung.com/gr/support



Jet Bot

Használati útmutató

VR50T95**** sorozat



- A teljes útmutatót a QR-kód beszkennelésével vagy a <https://www.samsung.com> webhelyen érheti el.
- A készülék használatba vétele előtt figyelmesen olvassa el az utasításokat.
- Csak beltéri használatra.



SAMSUNG



• A készülék funkcióinak normál használatához a Jet Bot készüléket össze kell kapcsolni a SmartThings alkalmazással.

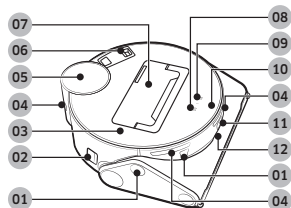

Felülnézet

- 01 Akadályérzékelő
- 02 Tápkapcsoló
- 03 Felső burkolat
- 04 Dokkolásérzékelő ablaka
- 05 LiDAR-érzékelő
- 06 Finompor-szűrő
- 07 Porgyűjtő
- 08 Start/Stop gomb
- 09 Dokkolás (újratöltés) gomb
- 10 Állapotjelző
- 11 Kamera
- 12 3D érzékelő

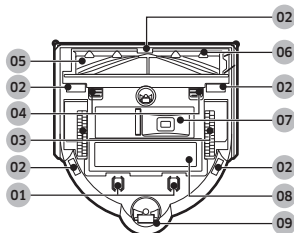

Alulnézet

- 01 Töltőtüske
- 02 Szintkülönbség-érzékelő
- 03 Hajtókerék
- 04 Kefe burkolatának retesze
- 05 Kefe
- 06 Kefe burkolata
- 07 Porkiürítő kimenet
- 08 Akkumulátorfedő
- 09 Görgő

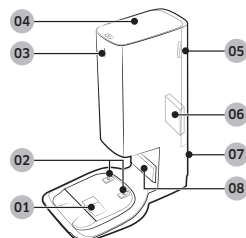

Tisztítóállomás

- 01 Porszívó port
- 02 Töltőcsatlakozó
- 03 Állapotjelző
- 04 Burkolat
- 05 Finompor-szűrő burkolata
- 06 Finompor-szűrő
- 07 Tápkábel hornya
- 08 Töltésjeladó



A tartozékok modellenként eltérők lehetnek.

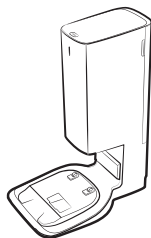

Tisztítóállomás

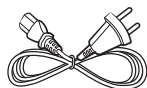

Tápkábel



Porzsák: 2 egység
(A termékben:
1 egység, tartalék:
1 egység)

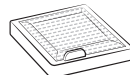

Motor előtti szűrő:
2 egység
(A termékben:
1 egység, tartalék:
1 egység)

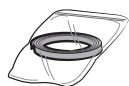

Határjelölők

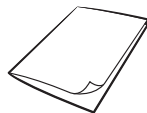

Használati útmutató

• Amennyiben további porzsákokat kíván vásárolni, először ellenőrizze a porzsák típusnevét (VCA-RDB95) és a SAMSUNG logót (**SAMSUNG**), majd forduljon a legközelebbi SAMSUNG Electronics viszonteladóhoz vagy SAMSUNG szervizközpontoz.

Működtetés és karbantartás

A. Üzembe helyezés

MEGJEGYZÉS

- Olyan helyre telepítse a tisztítóállomást, ahol a padló és a fal felülete is sima.
- Ha a tápkábel túl hosszú a telepítési környezethez, csévélje fel a tápkábelt a kábelrendezőre, majd illessze be a tisztítóállomás hátulján lévő rögzítőhoronyba.
- Ha a tisztítóállomást legalább 45 fokkal elforgatva vagy 1 méternél távolabbi helyre helyezi át az előző helyéhez képest, készítse el újra a térképet a SmartThings alkalmazással. (Amennyiben a meglévő térképet használja, előfordulhat, hogy egyes helyeket nem tisztít meg.)

B. A Jet Bot használata

B-1 A Jet Bot töltése



Töltés

- Távolítsa el a Jet Bot oldalán lévő tápkapcsolóról a sárga tömítést, majd nyomja meg a tápkapcsolót a Jet Bot bekapcsolásához.
- Helyezze kézzel a Jet Bot készüléket a tisztítóállomásra a töltés elindításához.
 - Amikor a Jet Bot megkezdja a töltést, a tisztítóállomás állapotjelzője fehér színűre változik, majd 1 perc után az állapotjelző automatikusan kikapcsol.
- Ellenőrizze a töltöttség állapotát.
 - A töltés indításakor a Jet Bot állapotjelzője bekapcsol (piros, narancssárga vagy sárga a töltési folyamattól függően), fokozatosan emelkedik, majd a töltés befejezésekor zöldre vált.

Töltés (újrátöltés)

- Takarítás közben is visszaküldheti a Jet Bot készüléket a tisztítóállomásra feltöltés céljából.
 - Nyomja meg a [] gombot a Jet Bot készüléken vagy használja a SmartThings alkalmazást a töltési funkció kiválasztásához.

B-2 A takarítás kezdete

- Az automatikus takarítás elindításához nyomja meg a Jet Bot oldalán található [] gombot.
- Ha takarítás közben le kívánja állítani a készülék működését, nyomja meg a Jet Bot oldalán található [] gombot.
 - A [] gomb megnyomásakor a Jet Bot visszatér a tisztítóállomásra és a töltés elindul.

C. A Jet Bot tisztítása

Karbantartási munkák előtt kapcsolja ki a Jet Bot oldalán található tápkapcsolót.

C-1 A porgyűjtő ürítése és tisztítása

- Távolítsa el a port a szűrőből és a porgyűjtőből, tisztítsa meg vízzel, és szárítsa meg teljesen árnyékban.

C-2 A kefe tisztítása

C-3 A hajtókerék tisztítása

C-4 Az érzékelőablak tisztítása

- Törölje le az érzékelőablakot puha kendővel.

C-5 A finompor-szűrő tisztítása

D. A tisztítóállomás tisztítása

A tisztítóállomás tisztítása előtt húzza ki a tápkábelt a hálózati aljzatról.

D-1 A porzsák cseréje

D-2 A finompor-szűrő tisztítása

- Ne használjon vizet a finompor-szűrő tisztításához.

MEGJEGYZÉS



- A használatlalt és tisztítással kapcsolatos részletes módszerek megismeréséhez használja a QR-kódot.

Biztonsági tudnivalók

- A készülék használatba vétele előtt figyelmesen olvassa el a használati útmutatót, és őrizze meg, mert a későbbiekben még szüksége lehet rá.
- Az útmutató több készüléktípusra vonatkozik, ezért az Ön által használt porszívó tulajdonságai némileg eltérhetnek az itt leírtaktól.

Vigyázat!/Figyelmeztetés jelzések

FIGYELMEZTETÉS

Súlyos sérülés vagy életveszély kockázatát jelzi.

VIGYÁZAT!

Személyi sérülés vagy anyagi kár kockázatára figyelmeztet.

Egyéb jelzések

MEGJEGYZÉS

Azt jelzi, hogy az utána következő szöveg további fontos tudnivalókat tartalmaz.

E követelmények figyelmen kívül hagyása a porszívó belső alkatrészeinek károsodásához és a garancia elvesztéséhez vezethet.

Általános

- A készülék nem játék. Különösen ügyelni kell, ha gyermek használja vagy használata közben gyermek van a közelében.
- A készüléket csak az útmutatóban leírtak szerint használja.
- Ne használja a Jet Bot készüléket vagy a tisztítóállomást, ha bármilyen módon megsérült.
- Ha a készülék nem működik megfelelően, leesett, megsérült, a szabadban hagytaék vagy vízbe esett, vigye SAMSUNG szakszervizbe.
- Ne kezelje a tisztítóállomást vagy a Jet Bot készüléket nedves kézzel.
- A készülék csak beltérben, száraz helyen használható.
- A készüléket 8 éves vagy idősebb gyermekek, illetve korlátozott fizikai, érzékszervi vagy mentális képességekkel rendelkező, továbbá megfelelő tapasztalattal és tudással nem rendelkező személyek csak felügyelet mellett vagy olyan eligazítás után használhatják, amely magában foglalja a biztonságos használat módját és a lehetséges kockázatok megértését. A készülékkel nem játszhatnak gyermekek. Gyermekek nem tisztíthatják a porszívót, ill. nem végezhetik a karbantartását felnőtt felügyelete nélkül.
- Távolítsa el a többi berendezés kábeleit a megtisztítani kívánt területről.
- Ne működtesse a porszívót olyan helyiségben, ahol újszülött vagy gyermek alszik.
- Ne működtesse a porszívót olyan területen, ahol meggyújtott gyertyák vagy törékeny tárgyak vannak a padlón.
- Ne működtesse a porszívót olyan helyiségben, ahol a porszívó olyan bútornak ütközhet, amelyen gyertya ég.
- Ne engedje, hogy a gyermekek ráüljenek a porszívóra.
- Ne használja a porszívót nedves felületen.
- Ha a tápkábel megsérül, a balesetek megelőzése érdekében csak a gyártó vagy annak szervizképviselője, illetve megfelelő szakképzettséggel rendelkező személy cserélheti ki.
- További információkért a Samsung környezetvédelmi kötelezettségvállalásairól és termékspecifikus szabályozási kötelezettségeiről, pl. REACH (WEEE, telepek), látogasson el a [samsung.com/uk/aboutsamsung/samsungelectronics/corporatecitizenship/data_corner.html](https://www.samsung.com/uk/aboutsamsung/samsungelectronics/corporatecitizenship/data_corner.html) oldalra.

Biztonsági tudnivalók

Tisztítóállomás

- Tilos a polarizált csatlakozódugaszt úgy átalakítani, hogy nem polarizált aljzathoz vagy hosszabbítóhoz is csatlakoztatható legyen.
- Ne használja a készüléket a szabadban, illetve nedves felületen.
- Ha a tisztítóállomás nincs használatban vagy szervizelés előtt áll, húzza ki a hálózati csatlakozódugóját a hálózati aljzathoz.
- Kizárólag a gyártó által biztosított tisztítóállomást használja az akkumulátor feltöltésére.
- Ne használja a készüléket sérült tápkábel vagy csatlakozó, illetve meglazult dugaszolóaljzat esetén.
- Ne húzza és ne szállítsa a készüléket a kábelnél fogva, ne használja a kábellet fogantyúnak, ne csukja rá az ajtót és ne húzza végig éles peremek vagy sarkok körül. Tartsa távol a kábelt a fűtött felületektől.
- Ne használjon nem megfelelő áramerősséggel bíró hosszabbítót és aljzatot.
- A készüléket ne a kábelnél fogva húzza ki az aljzathoz. A dugasz kihúzásakor a csatlakozót fogja meg, ne a kábelt.
- Tilos az akkumulátorokat/elemeket felvágni vagy tűzbe tenni: magas hőmérsékleten felrobbannak.
- Ne próbálja meg felnyitni a tisztítóállomást. A készüléket kizárólag szakképzett szervizmunkatársak javíthatják.
- Ne tegye ki a tisztítóállomást magas hőmérséklet, nedvesség vagy pára hatásának.
- A tisztítóállomással akkumulátort tölteni tilos.

Jet Bot

- Ne használja a készüléket kemény vagy éles tárgyak, például üveg, szög, csavar, érme stb. felszívására.
- Ne használja a készüléket szűrő nélkül. A készülék javításakor ne nyúljon bele az ujjával vagy más éles tárggyal a ventilátorkamrába, mert előfordulhat, hogy a készülék véletlenül bekapcsol.
- Ne helyezzen semmit a nyílásokba. Ne zárja el a nyílásokat. A nyílásoknak szabadon kell maradniuk, azokba por, pihe, szőr, haj, illetve a levegő áramlását akadályozó tárgy nem kerülhet.
- Ne használja a készüléket mérgező anyagok (klóros fehérítő, ammónia, lefolyótisztító stb.) felszívására.
- Ne szívjon fel égő vagy füstölő tárgyakat, például cigarettát, gyufát vagy forró hamut.
- A készülékkel ne szívjon fel gyúlékony vagy tűzveszélyes folyadékokat, például benzint, és ne is használja olyan helyen, ahol az említett anyagok jelen lehetnek.
- Ezen kívül:
 - Ne használja a készüléket olyan helyeken, ahol földön álló gyertyák vagy lámpák találhatóak.
 - Ne használja a készüléket olyan helyeken, ahol felügyelet nélkül hagyott tűz vagy parázs található.
 - Ne használja a készüléket olyan helyeken, ahol desztillált alkohol, hígító, hamutálca égő cigarettával stb. található.
- Ne használja a Jet Bot készüléket olyan zárt helyen, ahol olajalapú festék, hígító, molyirtó, gyúlékony por, illetve egyéb robbanásveszélyes vagy mérgező gőz van jelen.
- A túlzott használat, illetve a szélsőséges hőmérsékleti viszonyok az akkumulátorcellák szivárgását idézhetik elő. A bőrre kerülő folyadékot haladéktalanul öblítse le vízzel. A szembe kerülő akkumulátorfolyadékot azonnal mossa ki bő vízzel; az öblítést legalább 10 percen át végezze. Haladéktalanul forduljon orvoshoz.

Biztonsági tudnivalók

Áramellátás

FIGYELMEZTETÉS

- Kerülje az áramütés, illetve a tűz keletkezésének veszélyét.
 - Ügyeljen a tápkábel épségére.
 - A tápkábelt ne húzza túl nagy erővel, és ne érjen a csatlakozóhoz nedves kézzel.
 - Ne használjon a töltő névleges feszültségétől eltérő áramforrást, továbbá egyidejűleg több készülék áramellátását biztosító elosztót se vegyen igénybe. (Ne hagyja a kábelt elővigyázatlanul a padlón.)
 - Ne használjon sérült tápcsatlakozót, tápkábelt vagy meglazult dugaszolóaljzatot.
- A tápcsatlakozó érintkezőiről távolítsa el a port és minden idegen anyagot.
 - Fennáll az áramütés, illetve a hibás működés kockázata.

Használat előtt

FIGYELMEZTETÉS

- Ne használja a Jet Bot készüléket fűtőtest vagy gyúlékony anyagok közelében.
 - Na használja a Jet Bot készüléket tűz vagy nyílt láng közelében, például fűtőtest, gyertyaláng, asztali lámpa, tábortűz stb. közelében, vagy olyan helyen, ahol gyúlékony anyagok, például benzin, alkohol, festékhígító stb. található.
- Az ütközések és elektronikus fűtőtestek vagy ventilátorok tápellátásról való leválasztásának elkerülése érdekében ellenőrizze, hogy ne legyen semmilyen veszélyes tárgy a Jet Bot takarítási területén.
 - A Jet Bot készülék károsodhat vagy meghibásodhat.

- A Jet Bot készülék háztartási használatra készült, ezért ne üzemeltesse padláson, pincében, tárolóban, ipari épületben, kültéri helyeken, nedves helyiségekben (fürdőszobában, mosókonyhában), asztalon vagy polcra téve.
 - A Jet Bot készülék károsodhat vagy meghibásodhat.
- A termék sérülésének megakadályozása érdekében helyezze a határjelölőket olyan helyekre, ahol a Jet Bot leeshet (például lépcső vagy korlátoszlop).
 - A biztonság érdekében mindig tartsa tisztán a szintkülönbség-érzékelőt.
- Ügyeljen arra, hogy a Jet Bot ne szívjon be folyadékot és ne is érintkezzen folyadékkal (víz, üdítőital, sár stb.).
 - Ha folyadékfolton halad át, a Jet Bot készülék súlyosan károsodhat, továbbá ekkor a kerekei más területeken is nyomot hagyhatnak.
- Ügyeljen arra, hogy ne kerüljön folyadék a tisztítóállomásra.
 - Ez tüzet vagy áramütést okozhat.
- A tisztítóállomást kizárólag rendeltetése szerint használja.
 - Fennáll a tűz veszélye vagy a tisztítóállomás károsodásának kockázata.
- Saját biztonsága érdekében mindig tartsa tisztán a szintkülönbség-érzékelőt.
- Mivel ez a vezeték nélküli berendezés rádióinterferenciát okozhat, nem nyújthat az emberi biztonsággal kapcsolatos szolgáltatásokat.

VIGYÁZAT!

- A porgyűjtőt a Jet Bot használata előtt helyezze be.
- A tisztítóállomás telepítésekor ne hagyja a kábelt elővigyázatlanul a padlón, mert a Jet Bot készülék belegabalyodhat.

Biztonsági tudnivalók

- Ha otthona teljes területét kívánja megtisztítani, nyissa ki minden helyiség ajtaját, majd a biztonság érdekében állítsa be a kihagyandó zónákat a SmartThings alkalmazással vagy helyezze ki a határjelölőket olyan helyekre, ahol a Jet Bot megsérülhet (például bejárati ajtó, veranda, fűdőszoba és lépcső).
- Kövesse az alábbi javaslatokat a megfelelő automatikus feltöltéshez.
 - Tartsa bekapcsolva a tisztítóállomást.
 - Olyan helyre telepítse a tisztítóállomást, ahol a Jet Bot könnyen megtalálhatja.
 - Ne hagyjon semmilyen tárgyat a tisztítóállomás előtt.
- Ne használja a Jet Bot készüléket fekete színű padlón.
 - Előfordulhat, hogy a Jet Bot nem fog tudni megfelelően működni.
- Ne helyezzen semmilyen tárgyat a tisztítóállomás oldalaitól számított 0,5 m-en, illetve elejétől számított 1 m-en belül.
- Ügyeljen arra, hogy a tisztítóállomás töltőérintkezői épek legyenek, és ne legyen rajtuk idegen anyag.
- A SmartThings alkalmazással állítson be kihagyandó zónákat azokra a nagyon alacsonyan lévő területekre, ahol a Jet Bot beragadhat, vagy helyezzen ki határjelölőket, hogy megakadályozza a Jet Bot bejutását az ilyen területekre.
- Ne telepítse a tisztítóállomást sötét padlójú helyre.
 - Ha a tisztítóállomás körüli padlózat sötét, az gátolhatja a töltést.
- A takarítás előtt távolítsa el minden olyan akadályt, amely zavarhatja a Jet Bot mozgását (például beltéri gyermekhinták vagy -csúszdák).
- Ne használja a Jet Bot készüléket olyan helyen, ahol nincs elegendő hely (azaz legalább 0,5 m) a megforduláshoz.
- A Jet Bot használata előtt távolítsa el minden törhető tárgyat, például üveget, képet, tükröt és porcelánvázát, hogy a Jet Bot megszakítás nélkül dolgozhasson.
- A nem megfelelően összeszerelt kefe vagy kefeburkolat megkarcolhatja a padlót, illetve a termék meghibásodásához vezethet.
- A terméket mindig két kézzel fogja.
- Ne helyezze a tisztítóállomást bejárathoz, szűk folyosókra vagy olyan helyre, ahol az emberek gyakran átjárnak.
 - Fennáll a megbotlás és sérülés veszélye, illetve maga a termék is megsérülhet.
- Ne nyomja a tisztítóállomást.

Használat közben

FIGYELMEZTETÉS

- Ha bármilyen rendellenes hangot vagy szagot észlel, vagy füst száll ki a Jet Bot készülékből, azonnal kapcsolja ki a Jet Bot tápkapcsolóját, és vegye fel a kapcsolatot a szervizközponttal.

VIGYÁZAT!

- Ha a Jet Botot vastag szőnyegen használja, az károsíthatja mind a Jet Bot készüléket, mind a szőnyeget.
 - A Jet Bot nem tud 2 cm-nél hosszabb szálú szőnyegen áthaladni.
- Ne használja a Jet Bot készüléket asztalokon és egyéb magas helyeken.
 - Ha onnan leesik, kár keletkezhet.
- A Jet Bot nekiütközhet a szék- vagy asztallábaknak, ezért a gyorsabb és alaposabb takarítás érdekében távolítsa el ezeket az akadályokat.
- Ne emelje fel és ne helyezze át másik területre a Jet Bot készüléket működés közben.
- Amikor a Jet Bot készüléket másik helyre viszi, ne a hajtókerekeinél fogva tartsa az egységet.

Biztonsági tudnivalók

- Ne helyezzen semmit a Jet Bot tetejére, mivel az a LiDAR-érzékelő vagy a Jet Bot meghibásodását okozhatja.
- A Jet Bot használata során azonnal távolítsa el minden nagy papírdarabot és nejlonzacskót, mert ezek eltömíthetik a készülék szívónyílását.
- Ne feküdjön le a működő Jet Bot közelében.
 - Haja beakadhat a kefébe, ami sérüléshez vezethet.
- Ne engedje meg gyermekeknek, hogy a Jet Bot készülékkel játszanak.
- Ügyeljen arra, hogy ne akadjon be hajszál, ujj vagy ruha a forgókefébe vagy a hajtókerekbe.
- Ne engedje meg gyermekeknek, hogy ráüljenek vagy bármit rátegyenek a Jet Bot tetejére.
- Hagyjon legalább 3 cm helyet a bejáratnál lévő ajtóküszöb belsejétől. Ellenkező esetben a robotporszívó felkapaszkozhat rá és kimehet.

Tisztítás és karbantartás

FIGYELMEZTETÉS

- Ha a tápkábel károsodott, vegye fel a kapcsolatot egy szervizközponttal, és kérje a cserre képesített szerelővel való elvégzetetését.
 - Ez tüzet vagy áramütést okozhat.
 - Az akkumulátor cseréjét bízza SAMSUNG Electronics szakszervizre.
 - A más termékekből származó akkumulátorok hibás működést okozhatnak.
 - Legyen óvatos, ne nyúljon be ujjával a forgó LiDAR-érzékelőbe. Ellenkező esetben ujjja megsérülhet.
- ⚠ VIGYÁZAT!**
- A Jet Bot épsége érdekében ügyeljen az alábbiakra.
 - A Jet Bot tisztítása során ne permetezzen rá közvetlenül vizet, és ne használjon illékony anyagok, úgy mint benzint, hígítót vagy alkoholt a tisztításához.
 - Soha ne szerelje szét, illetve ne javítsa a Jet Bot készüléket. Mindenképpen bízza ezt képesített szerelőre.
 - Mindig tartsa tisztán az akadályérzékelő és a szintkülönbség-érzékelő ablakát.
 - Ha idegen anyagok rakódnak le rajtuk, az érzékelők működése rendellenessé válhat.
 - Ne tárolja a Jet Bot készüléket gépkocsiban.
 - Ne tegye ki a LiDAR-érzékelőt közvetlen fénynek, úgy mint napfénynek, infravörös fénynek stb.
 - A közvetlen fény befolyásolhatja a LiDAR-érzékelő teljesítményét.
 - A Jet Bot hordozása közben ügyeljen arra, nehogy leejtse.
 - A leejtés miatti ütés befolyásolhatja a LiDAR-érzékelő működését vagy teljesítményét.
 - Ne nézzen bele vízszintesen a forgó LiDAR-érzékelő átviteli részébe (lézer).
 - Ne helyezzen eszközt (például evőpálcikát) a forgó LiDAR-érzékelőbe. Ellenkező esetben előfordulhat, hogy a LiDAR-érzékelő rendellenesen fog működni vagy meghibásodik.
 - Takarítás előtt távolítsa el az olyan tárgyakat a padlóról, mint a vékony elektromos kábelek (1 cm vagy vékonyabb), zoknik stb., mivel ezeket a Jet Bot keféje vagy hajtókerekerei bekapathatják.
 - Ha olaj, például sütőolaj kerül a padlóra, a Jet Bot mozgásképtelenné válhat az olaj miatt csúszóssá lett padlón. A Jet Bot készülékkel való takarítás előtt távolítsa el az olajfoltot.

Megjegyzések és figyelmeztetések

Üzembe helyezés

MEGJEGYZÉS

- Ha a takarítandó terület fapadlóval van ellátva, a tisztítóállomás fapadlón a szálirányból megközelíthetően célszerű telepíteni.
- Ha a tápkapcsoló le van kapcsolva, akkor a Jet Bot készülék még akkor sem fog tölteni, ha a tisztítóállomáshoz csatlakozik.
- Mindig tartsa bekapcsolva a tisztítóállomást.
 - Ha a tisztítóállomás nem kap áramot, a Jet Bot nem tudja megtalálni, így nem fog tudni automatikusan feltölteni.
 - Ha a Jet Bot készüléket a tisztítóállomásról lecsatlakoztatva hagyják, az akkumulátor idővel lemerül.
- Ne helyezze el a határjelölőket (----) alakban.
 - Előfordulhat, hogy a Jet Bot készülék nem érzékeli, és áthalad a határon.

Töltés

MEGJEGYZÉS

- Ha töltés közben az akkumulátor túlhevül, akkor a töltés tovább tarthat.
- Ha nem működik az automatikus töltés, végezze el az alábbiakat:
 - Kapcsolja ki, majd be a (Jet Bot oldalán található) tápkapcsolót.
 - Húzza ki, majd csatlakoztassa újra a tisztítóállomás tápcsatlakozóját az aljzathoz.
 - Húzza ki a tisztítóállomást, ellenőrizze, hogy nincsenek-e idegen anyagok a töltőtűskéken, majd tisztítsa meg a Jet Bot készülék és a tisztítóállomás töltőtűskéit egy száraz kendővel vagy ronggyal.
 - Ellenőrizze, nincs-e a tisztítóállomás közelében akadály, például fényvisszaverő tárgy, szék stb.

- Ha a Jet Bot készüléket a tisztítóállomásról lecsatlakoztatva hagyják, az akkumulátor idővel lemerül.
 - Próbálja meg a Jet Bot készüléket a tisztítóállomáson tartani. (Ha azonban hosszabb időre tervezi elhagyni a házat, például üzleti utazás, nyaralás stb. miatt, kapcsolja le a tisztítóállomás tápkapcsolóját, és hagyja kihúzva a hálózati csatlakozódugóját.)

Használat

MEGJEGYZÉS

- A Jet Bot készülék takarítás közben elakadhat a bejárati ajtó küszöbén, a verandán stb.
 - A működés folytatásához kapcsolja le a tápkapcsolót, vigye át a Jet Bot készüléket egy olyan területre, ahol akadálytalanul tud mozogni, majd kapcsolja vissza a tápkapcsolót.
- A sötét területeken előfordulhat, hogy a Jet Bot készülék nem ismer fel egy tárgyat.
 - A takarítás előtt távolítsa el minden akadályt a padlóról.
- A Jet Bot készülék nem tudja teljesen megtisztítani azokat a területeket, ahova nem tud bejutni, mint például a sarok és a kanapé vagy fal stb. közötti kis helyek.
 - Ezeket a helyeket takarítsa rendszeresen más takarítóeszközökkel.
- A Jet Bot nem tud felszívni szennyeződéscsomókat, ezért takarítás után ezek a padlón maradhatnak.
 - Ezeket a helyeket takarítsa rendszeresen más takarítóeszközökkel.
- A Jet Bot kikapcsolása után várjon egy kicsit, majd kapcsolja be a normál újraindításhoz.
- Ha szag érezhető a tisztítóállomásnál, cserélje ki a porzsákat vagy tisztítsa meg a szűrőket.
- Ha lárvák vannak a beszívott porban, elszaporodhatnak a porzsákban. Tisztítsa meg a tisztítóállomást nedves törülközővel, és cserélje ki a porzsákat.

Megjegyzések és figyelmeztetések

Tisztítás és karbantartás

MEGJEGYZÉS

- Ha vízzel kimosta a porgyűjtőt és a szűrőt
 - Porgyűjtő: Törölje ki teljesen belőle a vizet.
 - Szűrő: Árnyékos helyen szárítsa ki teljesen, mielőtt használatba venné.
- Ne használjon vizet a finompor-szűrő tisztításához, csak rázza le róla a port.
- Ha a szívóerő folyamatosan csökken vagy a Jet Bot készülék túlmelegszik, tisztítsa meg a finompor-szűrőt.

VIGYÁZAT!

- A szűrő eltávolításánál és visszahelyezésénél vigyázzon az ujjaira, mert beszorulhatnak a porgyűjtő bemeneti nyílásába.
- Az idegen anyagok által okozott eltömődés elkerülése érdekében ne hagyja, hogy a Jet Bot készülék fogpiszkálókat, vattapálcákat stb. szívjon fel.
- A keféből nehéz eltávolítani az idegen anyagokat; vegye fel a kapcsolatot egy hivatalos SAMSUNG szervizközponttal.
- Mivel a kefe a takarítás során szennyeződést seper fel a padlóról, idegen anyagok (vékony és hosszú cérna, hosszú hajszálak stb.) ragadhatnak bele. A lehető legjobb tisztítási eredmények érdekében rendszeresen ellenőrizze és tisztítsa meg.
- A porgyűjtőről csak a felső burkolat, alsó burkolat és a motor előtti szűrő választható le.
 - Ügyeljen arra, nehogy megsérüljön a porgyűjtő szétszerelése és tisztítása során.
- A Jet Bot tisztítása vagy karbantartása előtt kapcsolja ki a készüléket.
- A karbantartási munkálatokat követően nem megfelelően összeszerelt kefe, megkarcolhatja a padlót, illetve a termék meghibásodásához vezethet. Éppen ezért szerelje össze őket megfelelően a karbantartási művelet előírásainak megfelelően.

Az akkumulátor használata

MEGJEGYZÉS

- Akkumulátor vásárlásakor ellenőrizze az akkumulátoron lévő SAMSUNG logót (**SAMSUNG**) és a típus nevét, majd forduljon a szervizközponthoz.
- Az akkumulátor kizárólag a SAMSUNG Electronics Jet Bot készülékkel való használatra szolgál. Ne használja más készülékekben vagy más célból.
- Ne szerelje szét és ne alakítsa át az akkumulátort.
- Ne dobja tűzbe, illetve ne hevítse fel az akkumulátort.
- Ne csatlakoztasson fémtárgyakat a töltőerintkezőkhöz (+, -).
- Az akkumulátort beltéren (0 °C és 40 °C közötti hőmérsékleten) tárolja.
- Ha az akkumulátor meghibásodik, saját maga ne szerelje szét. Forduljon a legközelebbi SAMSUNG szervizközponthoz.
- Ha az akkumulátort hosszabb ideje használják, az akkumulátor töltési és használati ideje csökken. Ebben az esetben forduljon a szervizközponthoz, és cseréltesse ki az akkumulátort egy újra.
- Ne szerelje szét az akkumulátort saját maga, és ügyeljen arra, hogy a „+” és „-” pólusok felcserélésével ne okozzon rövidzárlatot.
- Ha az akkumulátor szivárog, ügyeljen arra, hogy ne érjen bőréhez vagy szeméhez.

SmartThings alkalmazás

A SmartThings alkalmazás csak a Wi-Fi-funkciót támogató modellekkel kompatibilis. Ha nem rendelkezik Wi-Fi-routerrel, nem használhatja a SmartThings alkalmazást.

A SmartThings alkalmazás letöltése

- Töltse le és telepítse a SmartThings alkalmazást valamelyik alkalmazás-áruházból (Google Play Store, Apple App Store vagy SAMSUNG Galaxy Store). Az alkalmazás megkereséséhez a „SmartThings” keresőszót használja.

MEGJEGYZÉS

- A SmartThings alkalmazás nem kompatibilis néhány táblagéppel és mobilkészülékkel.
- Előfordulhat, hogy egyes iPad készülékek és mobilkészülékek nem támogatottak.
- Látogasson el a Play Store vagy az App Store oldalakra, hogy megtudja mobilkészüléke kompatibilis-e a SmartThings alkalmazással.
- A SmartThings alkalmazást támogató szoftververzió az operációs rendszerek gyártó által biztosított támogatási irányelve szerint változhat. Emellett a SmartThings alkalmazás vagy az általa támogatott funkciók tekintetében sor kerülhet az új alkalmazás frissítési irányelvének használhatósági vagy biztonsági okokból történő felfüggesztésére a meglévő operációs rendszeren.
- A SmartThings alkalmazás értesítés nélkül módosulhat a használhatóság vagy a teljesítmény javítása érdekében. Ahogy a mobiltelefonok operációs rendszere is évente frissül, a SmartThings is frissítéseken esik át a legújabb operációs rendszernek megfelelően.
- Ha a fentiek tekintetében kérdései merülnének fel, ezen a címen fordulhat hozzáunk: st.service@samsung.com.

SAMSUNG-fiók létrehozása

- A SmartThings alkalmazás használatához be kell jelentkeznie SAMSUNG-fiókjába.
- SAMSUNG-fiók létrehozásához kövesse a SmartThings alkalmazás utasításait.
- Ha SAMSUNG-telefonja van, annak beállítási alkalmazásában is hozzáadhatja a SAMSUNG-fiókját. Ezt követően a telefon automatikusan bejelentkezik SAMSUNG-fiókjába, és használhatja a SmartThings alkalmazást.

Az eszköz regisztrálása a SmartThings alkalmazásban

- 1 Csatlakoztassa okostelefonját a vezeték nélküli routerhez.
 - Ha az okostelefon nincs csatlakoztatva, kapcsolja be a Wi-Fi-funkciót a Beállítások alkalmazásban, és válassza ki a routert, amelyhez csatlakozni kíván.
 - Állítsa be az okostelefont, hogy csak Wi-Fi-t használjon, és csatlakoztasson egy eszközt.
- 2 Indítsa el a SmartThings alkalmazást az okostelefonján.
- 3 Ha új eszköz észleléséről értesítő felugró ablak jelenik meg, érintse meg az ADD NOW elemet.
 - Ha a felugró ablak nem jelenik meg, az eszköz hozzáadásához válassza ki az „Otthoni háztartási készülékek” kategóriát → a „Robotporszívó” elemet, majd a csatlakoztatni kívánt Jet Bot készüléket.
 - A Jet Bot készüléken lévő SmartThings QR-kód beolvasásával még könnyebben csatlakozhat a Jet Bot készülékhez.
- 4 [Android] Az eszközhöz való csatlakozás automatikusan végbemegy.
 - [iOS] Nyissa meg a beállítási alkalmazást, majd válassza ki a [vacuum]_E30AJT** elemet a Wi-Fi-listából.
- 5 Végezze el a hitelesítést, amikor a rendszer arra kéri.
- 6 [Android] A vezeték nélküli routerhez való csatlakozás automatikusan végbemegy.
 - [iOS] Nyissa meg a beállítási alkalmazást, és válassza ki a vezeték nélküli routert a Wi-Fi-listából.
- 7 A termék regisztrálása után hozzáadásra kerül a Jet Bot eszközkártyája.

MEGJEGYZÉS

- A Wi-Fi be- és kikapcsolása: A Wi-Fi ki-, vagy ismételt bekapcsolásához tartsa nyomva a  gombot 7 másodpercig a porszívó készenléti üzemmódjában vagy töltése közben.

SmartThings alkalmazás

A SmartThings alkalmazás funkciói

Besorolás	Funkciók	Magyarázat
Ellenőrzés	Takarítási jelentés	<ul style="list-style-type: none">Ellenőrizheti az utolsó takarítás eredményét.Az előzményekben az utolsó 50 takarítás eredményét tekintheti meg.
	Otthonfelügyelet	<ul style="list-style-type: none">Az „Otthonfelügyelet” funkció a Jet Bot elején lévő kamerát használja, így láthatja, mi van a Jet Bot készülék előtt.Az „Otthonfelügyelet” funkció alapértelmezés szerint be van kapcsolva. Ha nem kívánja használni ezt a funkciót, tartsa lenyomva a [▶] és [🏠] gombot egyidejűleg.A kamera a SmartThings alkalmazásban is bekapcsolható takarítás közben, hogy a tevékenységet nyomon tudja követni.
Vezérlés	Dokk	<ul style="list-style-type: none">Leállíthatja a takarítást, és visszaküldheti a Jet Bot készüléket a tisztítóállomásra.
	Szünet	<ul style="list-style-type: none">Leállíthatja, majd újraindíthatja a takarítást.
	Takarítási mód	<ul style="list-style-type: none">Kiválaszthatja a kívánt takarítási módot.
	Szívóerő	<ul style="list-style-type: none">A szívóerő beállítására szolgál.
	Takarítási funkciók	<ul style="list-style-type: none">Különbféle takarítás funkció közül választhat.<ul style="list-style-type: none">Bizonyos funkciók használatához először térképet kell készítenie.A „Helyiségtakarítás”, a „Takarítás a bútorok körül” és a „Takarítás egy helyben” mód esetében csak az egyiket választhatja ki, és az alapértelmezett beállítás az „Összes” (összes helyiség).Amikor a Jet Bot „Helyiségtakarítás”, a „Takarítás a bútorok körül” és a „Takarítás egy helyben” módban üzemel, előfordulhat, hogy nem kiválasztott területen is áthalad, hogy a takarítandó területre érjen vagy feltöltődjön.
	Ütemezés	<ul style="list-style-type: none">A kijelölt takarítást ütemezett időpontban is elindíthatja.

SmartThings alkalmazás

Besorolás	Funkciók	Magyarázat
Beállítások	Hang mód	<ul style="list-style-type: none">A következő hangvezérlési módokat választhatja ki: [Hangparancs], [Hanghatás] vagy [Némítás].
	Nyelv	<ul style="list-style-type: none">A Jet Bot készülék 14 nyelvet támogat.
	Hangerő	<ul style="list-style-type: none">A hangvezérlés hangerejének szabályozására szolgál.
	Elkerülendő akadályok mérete	<ul style="list-style-type: none">Szabályozhatja az akadályméret-érzékelés érzékenységét.
	Faltakarítási opciók beállításai	<ul style="list-style-type: none">Beállíthatja, hogy a Jet Bot takarítson-e a falak közelében vagy sem. (Be: Takarítás a falhoz közel/ki: a készülék 1 cm-es távolságot tart a faltól)
	Állásidő	<ul style="list-style-type: none">A kijelölt időpontban a Jet Bot leállítja a takarítást, és visszatér a tisztítóállomásra.- Az állásidő során is leállíthatja a takarítást.
	Robotporszívó megkeresése	<ul style="list-style-type: none">A Jet Bot készülék hangot ad ki, hogy a felhasználó megtalálhassa.
	Kalibrálás	<ul style="list-style-type: none">A Jet Bot az akadályészlelés pontosságának javítása érdekében kalibrálja a 3D-érzékelőjét.
	Gyermekzár	<ul style="list-style-type: none">A Jet Bot zárolja a gombjait, hogy azokat ne lehessen működtetni. A gombok feloldásához kapcsolja ki a Jet Bot készüléket, majd kapcsolja be újra.
Por kiürítése	<ul style="list-style-type: none">Kiválaszthatja, hogy mikor kívánja kiüríteni a Jet Bot porgyűjtőjét.	
Értesítés	A takarítás kész	<ul style="list-style-type: none">A takarítás befejeztével a készülék a takarítás befejezésre vonatkozó értesítést küldhet.
	Ellenőrzési értesítés	<ul style="list-style-type: none">Ha a Jet Bot készüléket ellenőrizni kell, értesítést küld.
Térképek kezelése	Kihagyandó zónák	<ul style="list-style-type: none">Beállíthat olyan zónákat, amelyeket nem kívánt megtisztítani a Jet Bot készülékkel.- Legfeljebb 15 ilyen zónát állíthat be.
	Térkép szerkesztése	<ul style="list-style-type: none">Helyiségeket oszthat szét vagy egyesíthet a létrehozott térképen.Módosíthatja a helyiségek nevét.
	Bútorok és háztartási készülékek szerkesztése	<ul style="list-style-type: none">Módosíthatja a Jet Bot által felismert bútorokat és háztartási készülékeket, illetve új bútorokat vagy háztartási készülékeket adhat hozzá, amelyek körül takarítani kíván.Módosíthatja vagy törölheti a tárgyak nevét.
	Térkép visszaállítása	<ul style="list-style-type: none">A mentett térkép visszaállítása.

Hibaelhárítás

Hiba	Ellenőrzőlista
A Jet Bot készülék egyáltalán nem működik.	<ul style="list-style-type: none">• Ellenőrizze, hogy fel van-e kapcsolva a tápkapcsoló.• Ellenőrizze, hogy világít-e az állapotjelző.• Ellenőrizze, hogy nem merült-e le a Jet Bot akkumulátora.<ul style="list-style-type: none">- Ha a Jet Bot állapotjelzője pirosra változik és piros marad, helyezze a Jet Bot készüléket a tisztítóállomásra a feltöltéséhez.• Ha az akkumulátor teljes lemerülése miatt manuálisan tölti a Jet Bot készüléket, a Jet Bot gombjai sem működnek. Ha az akkumulátor részlegesen feltöltődött (kb. 10-20 perc után), az állapotjelző bekapcsol és a gombok ismét működőképeseek lesznek.
A Jet Bot leállt takarítás közben.	<ul style="list-style-type: none">• Ha a Jet Bot állapotjelzője pirosra változik és piros marad, helyezze a Jet Bot készüléket a tisztítóállomásra a feltöltéséhez.• Ha a Jet Bot készülék valamilyen akadály, például kábel, a padlón álló tárgy, küszöb, megemelt hely stb. miatt nem tud mozdulni, vegye fel, és vigye el az akadálytól.<ul style="list-style-type: none">- Ha valamilyen anyag vagy szál akad a hajtókerékbe, kapcsolja le a tápleállító kapcsolót, és a készülék ismételt használata előtt távolítsa el az anyagot vagy szálát.• Ellenőrizze, hogy vannak-e beállítva kihagyandó zónák.
Gyenge a szívóerő.	<ul style="list-style-type: none">• Ha a porgyűjtőben túl sok a por, csökkenhet a szívóerő. Kapcsolja le a tápkapcsolót, és ürítse ki a porgyűjtőt.• Ha a Jet Bot készülék alján lévő kefék idegen anyag akadályozza, kapcsolja ki a tápkapcsolót, és távolítsa el az idegen anyagot a keféről.• Ha a készülék zajszintje hirtelen megnő, kapcsolja ki a tápkapcsolót, és ürítse ki a porgyűjtőt.
A Jet Bot egység nem találja meg a tisztítóállomást.	<ul style="list-style-type: none">• Ellenőrizze, hogy nincs-e áramszünet, vagy nincs-e kihúzva a hálózati csatlakozódugó.• Távolítsa el minden olyan akadályt a tisztítóállomás közeléből, amely megakadályozhatja, hogy a Jet Bot készülék visszatérjen a tisztítóállomáshoz.• A töltőtűskékre került idegen anyagok befolyásolhatják a töltési folyamatot. Távolítsa el a tűskékről az idegen anyagokat.
A Jet Bot készülék nem érzékeli a határjelölőket és áthalad rajtuk.	<ul style="list-style-type: none">• Győződjön meg arról, hogy a határjelölőket (□) alakban helyezték le, illetve 15 cm-rel azon helyek elé, ahova a Jet Bot készüléknek nem szabad bemennie.

Termékleírás

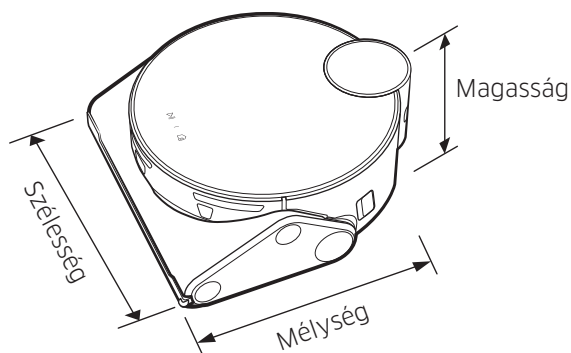

Besorolás	Tételek	VR50T95**** sorozat	
Méretek	Tömeg	4,4 kg	
	Méret	305 mm (szé.) × 320 mm (mé.) × 120* mm (ma.) (*LiDAR-érzékelővel: 136,5 mm)	
	Takarítási módszer	LiDAR-helyfelismerés	
	A Jet Bot készülék gombmódszere	Érintő típus	
Elektromosságra vonatkozó műszaki adatok	A Jet Bot készülék energiafogyasztása	170 W (takarítás egy helyben)	
	Az akkumulátor adatai	Lítium-ion, 21,6 V/82,08 Wh	
Takarítási rész	Töltés típusa	Automatikus töltés/kézi töltés	
	Takarítási módszerek	Automatikus takarítás, Helyiségtakarítás, Takarítás a bútorok körül, Takarítás egy helyben	
	Kiegészítő funkciók	Energiatakarékos mód, Állásidő mód, Ütemezett takarítás, Kihagyandó zónák, Bútorok körül	
	Töltési idő	Kb. 210 perc	
	Takarítási idő (Fapadlón alapul)	Maximális	Kb. 60 perc
		Intelligens	Körülbelül 60-90 perc
Normál		Kb. 90 perc	
Wi-Fi	Frekvenciatartomány	2412-2472 MHz	
	Adatátviteli teljesítmény (max.)	20 dBm	

- A Samsung Electronics ezennel kijelenti, hogy a rádiós berendezés típusú készülék megfelel a 2014/53/EK irányelv előírásainak. Az EU megfeleléségi nyilatkozat teljes szövege az alábbi weboldalon olvasható: A hivatalos Megfeleléségi nyilatkozat a <http://www.samsung.com> honlapon olvasható, lépjen a Támogatás > Terméktámogatás keresése menüpontra, és adja meg a modell nevét.
- A töltési és takarítási idő a használati körülményektől függően eltérő lehet.
- Az „Állásidő mód”, az „Ütemezett takarítás”, a „Kihagyandó zónák” vagy a „Takarítási mód” a SmartThings alkalmazásban választható ki.

Termékleírás

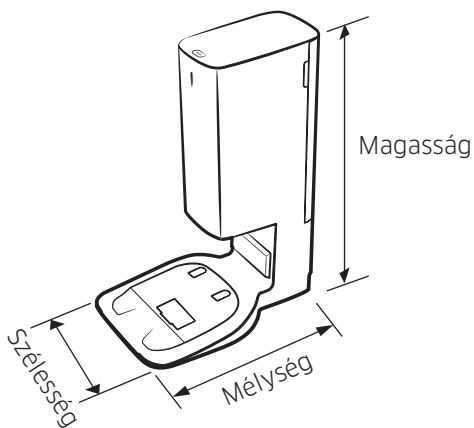

Név		Tisztítóállomás
Névleges feszültség		220 - 240 V~ 50-60 Hz
Névleges kimeneti áramerősség		25,85 V, 2,5 A
Áramfogyasztás	Töltés	80 W
	Működtetés	1300 W (szívóerő használatakor)
Tömeg		5,1 kg
Méret		272 mm (szé.) × 416 mm (mé.) × 544 mm (ma.)
Üzemidő		Körülbelül 18 másodperc

Nyílt forráskódra vonatkozó nyilatkozat

A termékben futó program nyílt forráskódú szoftvert is tartalmaz.

A forráskód (pl. GPL, LGPL stbc.) közzétételére kötelezett licenckel hatálya alá tartozó forráskód beszerzéséhez látogasson el a <http://opensource.samsung.com/> weboldalra, és keressen típusnév szerint.

A teljes vonatkozó forráskód fizikai adathordozón, pl. CD-ROM-lemezen is hozzáférhető; ez esetben minimális díj megfizetésére lesz szükség.

A termékkel kapcsolatos nyílt forráskódú licencinformációk megtekintéséhez látogasson el az alábbi weboldalra: http://opensource.samsung.com/opensource/VR9500_0/seq/0. Ez az ajánlat mindenki számára érvényes, akihez ez az információ eljutott.



Akkumulátorral kapcsolatos figyelmeztetések



FIGYELMEZTETÉS

Tilos saját magának eltávolítani (vagy megpróbálni eltávolítani) a termékbe szerelt akkumulátort. Az akkumulátor cseréjéhez vegye fel a kapcsolatot a szolgáltatóval vagy egy független szakemberrel. **Ezek az utasítások kizárólagosan a szolgáltató vagy a független szakember számára szólnak.**

A SAJÁT BIZTONSÁGA ÉRDEKÉBEN NE PRÓBÁLJA MEG SAJÁT MAGA ELTÁVOLÍTANI AZ AKKUMULÁTORT, ÉS NE DOBJA TŰZBE. NE SZERELJE SZÉT, TÖRJE ÖSSZE VAGY SZŰRJA KI AZ AKKUMULÁTORT.

Az akkumulátor eltávolítása

Szétszerelés előtt biztonsági okokból kapcsolja ki a Jet Bot egységet.

1

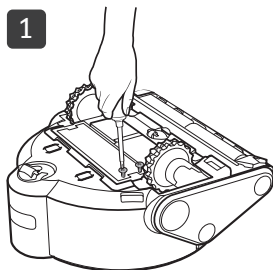

2

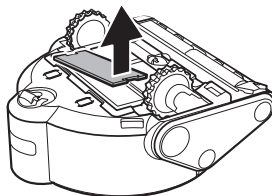

3

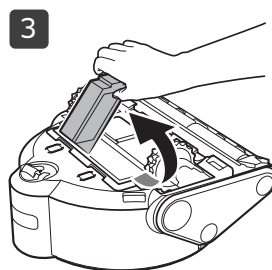

A termékben levő akkumulátorok megfelelő ártalmatlanítása

(Szelektív akkumulátorgyűjtő rendszerrel rendelkező országokban használható.)

Az akkumulátoron, a kézikönyvben vagy a csomagoláson levő jelölés azt mutatja, hogy a termékben levő akkumulátort nem szabad a háztartási hulladékkal együtt kidobni. Ahol szerepel a jelzés, a Hg, Cd vagy Pb vegyjelek azt jelzik, hogy az akkumulátor higanyt, kadmiumot vagy ólmot tartalmaz a 2006/66/EK irányelvben megadott referenciaszintek felett.

A termékbe épített akkumulátor a felhasználó által nem cserélhető. A cseréjével kapcsolatos információkért forduljon szolgáltatójához. Ne kísérelje meg eltávolítani az akkumulátort, és ne dobja tűzbe. Ne szerelje szét, törje össze vagy szűrja ki az akkumulátort. Ha ki szeretné dobni a terméket, a hulladékfeldolgozó telephely fogja megtenni a megfelelő intézkedéseket a termék, beleértve az akkumulátor újrahasznosítását és kezelését illetően.

SAMSUNG

Bármilyen észrevétele, vagy kérdése van Samsung termékekkel kapcsolatban, forduljon a SAMSUNG ügyfélszolgálathoz.
0680SAMSUNG (0680-726-7864)
www.samsung.com/hu/support



Jet Bot

Uživatelská příručka

Řada VR50T95****



- Úplnou příručku získáte po naskenování QR kódu nebo online na adrese <https://www.samsung.com>
- Před prací s tímto přístrojem si pečlivě prostudujte pokyny.
- Určeno pouze pro použití v interiéru.



SAMSUNG



- Pro běžné používání funkcí vysavače Jet Bot je vyžadováno připojení k aplikaci SmartThings.

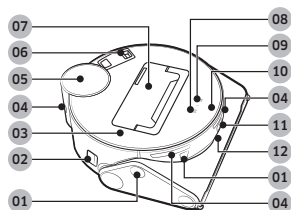

Horní strana

- 01 Čidlo pro identifikaci překážek
- 02 Vypínač
- 03 Horní kryt
- 04 Okénko dokovacího čidla
- 05 Snímač LiDAR
- 06 Filtr jemného prachu
- 07 Odpadní nádoba
- 08 Tlačítko Start/Stop
- 09 Tlačítko dokování (dobíjení)
- 10 Ukazatel stavu
- 11 Kamera
- 12 3D snímač

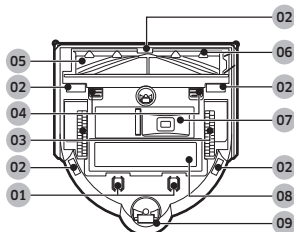

Spodní strana

- 01 Dobíjecí kolík
- 02 Čidlo proti pádu
- 03 Hnací kolečko
- 04 Zámek krytu kartáče
- 05 Kartáč
- 06 Kryt kartáče
- 07 Otvor vyprázdnění prachu
- 08 Kryt baterie
- 09 Váleček

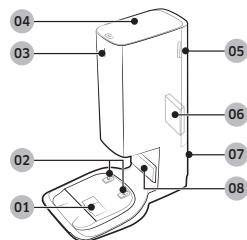

Úklidová stanice

- 01 Otvor sání prachu
- 02 Dobíjecí konektor
- 03 Ukazatel stavu
- 04 Kryt
- 05 Kryt filtru jemného prachu
- 06 Filtr jemného prachu
- 07 Drážka přívodního kabelu
- 08 Vysílač nabíjecího signálu



Příslušenství se může u jednotlivých modelů lišit.

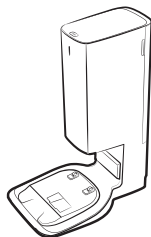

Úklidová stanice

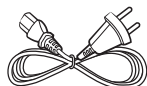

Přívodní kabel



Sáček na prach:
2 kusy
(Uvnitř výrobku:
1 kus, náhradní: 1
kus)

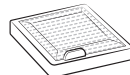

Filtr před motor:
2 kusy
(Uvnitř výrobku:
1 kus, náhradní: 1
kus)

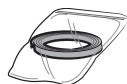

Hraniční značky

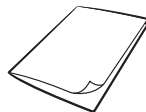

Uživatelská příručka

- Pokud si budete chtít zakoupit další sáčky na prach, nejprve se podívejte na název modelu sáčku na prach (VCA-RDB95) a logo SAMSUNG (**SAMSUNG**) a poté se obraťte na nejbližšího prodejce společnosti SAMSUNG Electronics nebo na servisní středisko SAMSUNG.

Provoz a údržba

A. Instalace

POZNÁMKA

- Umístujte úklidovou stanici do míst s rovnou podlahou i zdí.
- Pokud je pro prostředí instalace přírodní kabel příliš dlouhý, namotejte ho kolem sloupku pro správu kabelu a vložte jej do upevňovací drážky v zadní části úklidové stanice.
- Pokud úklidovou stanici přeinstalujete na novou pozici pod úhlem 45 stupňů nebo 1 m nebo dále od místa předchozí instalace, vytvořte znovu mapu pomocí aplikace SmartThings. (Pokud použijete stávající mapu, některá místa nemusí být uklizena.)

B. Používání vysavače Jet Bot

B-1 Nabíjení vysavače Jet Bot



Nabíjení

- Odstraňte žluté těsnění připojené k vypínači na boku vysavače Jet Bot a stisknutím vypínače vysavač Jet Bot zapněte.
- Abyste mohli zahájit nabíjení, umístěte ručně vysavač Jet Bot na úklidovou stanici.
 - Když se vysavač Jet Bot začne nabíjet, ukazatel stavu úklidové stanice zbledne a po 1 minutě se ukazatel stavu automaticky vypne.
- Zkontrolujte stav nabíjení.
 - Po zahájení nabíjení se rozsvítí ukazatel stavu vysavače Jet Bot (červený, oranžový nebo žlutý v závislosti na průběhu nabíjení), postupně stoupá a po dokončení nabíjení se změnil na zelený.

Dokování (dobíjení)

- Během úklidu můžete vysavač Jet Bot vrátit do úklidové stanice a dobít.
 - Stisknutím tlačítka [] na vysavači Jet Bot nebo pomocí aplikace SmartThings vyberte funkci dobíjení.

B-2 Zahájení úklidu

- Stisknutím tlačítka [] na vysavači Jet Bot zahájíte úklid v režimu Automatický úklid.
- Stisknutím tlačítka [] na vysavači Jet Bot během úklidu úklid ukončíte.
 - Stisknutím tlačítka [] se vysavač Jet Bot vrátí do úklidové stanice a začne se dobíjet.

C. Čištění vysavače Jet Bot

Před údržbovými pracemi byste měli vypnout vypínač na boku vysavače Jet Bot.

C-1 Vyprazdňování a čištění odpadní nádoby

- Odstraňte prach z filtru a odpadní nádoby, očistěte je vodou a ve stínu zcela vysušte.

C-2 Čištění kartáče

C-3 Čištění hnacího kolečka

C-4 Čištění okénka čidla

- Okénko čidla čistěte měkkým hadříkem.

C-5 Čištění filtru jemného prachu

D. Čištění úklidové stanice

Před čištěním úklidové stanice odpojte přírodní kabel z elektrické zásuvky.

D-1 Výměna sáčku na prach

D-2 Čištění filtru jemného prachu

- Nečistěte filtr jemného prachu vodou.

POZNÁMKA



- Podrobné způsoby použití a čištění naleznete s pomocí QR kódu.

Bezpečnostní informace

- Před prací s přístrojem si důkladně prostudujte tento návod a uchovejte jej k nahlédnutí.
- Uvedené pokyny k obsluze jsou určeny pro různé modely. Proto se mohou vlastnosti vašeho vysavače mírně odlišovat od vlastností popsaných v tomto návodu.

Symbole použité k upozornění nebo výstraze

VÝSTRAHA

Označuje nebezpečí závažného nebo smrtelného zranění.

UPOZORNĚNÍ

Označuje nebezpečí zranění nebo materiálních škod.

Další použité symboly

POZNÁMKA

Označuje, že následující text obsahuje důležité doplňující informace.

Nedodržení uvedených pokynů může vést k poškození vnitřních součástí vysavače a ke zrušení platnosti záruky.

Obecné pokyny

- Nedovolte, aby byl vysavač používán jako hračka. V případě, že je používán dětmi nebo v jejich blízkosti, je nezbytná pečlivá pozornost.
- Spotřebič používejte pouze tak, jak je uvedeno v tomto návodu.
- Vysavač Jet Bot ani úklidovou stanicí nepoužívejte, pokud jsou jakýmkoli způsobem poškozeny.
- Pokud vysavač nefunguje tak, jak má, pokud spadl, poškodil se, zůstal venku či spadl do vody, odešlete jej do střediska péče o zákazníky.
- Pokud máte mokré ruce, nemanipulujte s úklidovou stanicí ani s vysavačem Jet Bot.
- Spotřebič používejte pouze na suché vnitřní povrchy.
- Tento spotřebič mohou používat děti od 8 let a osoby se sníženými fyzickými, smyslovými nebo duševními schopnostmi nebo s nedostatečnými zkušenostmi a znalostmi jedině v případě, že jsou pod dozorem nebo byly poučeny o bezpečném použití spotřebiče a chápou s ním spojená rizika. Děti si se spotřebičem nesmějí hrát. Čistit vysavač nebo provádět jeho údržbu by neměly děti bez dozoru.
- Kabely jiných spotřebičů umístěte mimo prostor, který má být čištěn.
- Nepoužívejte vysavač v místnosti, kde spí kojeneček nebo dítě.
- Nepoužívejte vysavač v místech, kde jsou na podlaze zapálené svíčky nebo křehké předměty.
- Nepoužívejte vysavač v místnosti, ve které jsou zapálené svíčky na nábytku, do kterého by mohl vysavač náhodně udeřit nebo do něj narazit.
- Nedovolte dětem, aby na vysavači seděly.
- Vysavač nepoužívejte na mokřem povrchu.
- Pokud dojde k poškození napájecího kabelu, smí být jeho výměna provedena pouze výrobcem nebo jeho servisním zastoupením nebo odborně způsobilou osobou s obdobnou kvalifikací, aby nedošlo k ohrožení bezpečnosti.
- Informace o závazcích společnosti Samsung k ochraně životního prostředí a zákonných povinnostech u konkrétního výrobku, např. podle nařízení REACH (OEEZ, baterie), najdete na stránce: [samsung.com/uk/aboutsamsung/samsungelectronics/corporatecitizenship/data_corner.html](https://www.samsung.com/uk/aboutsamsung/samsungelectronics/corporatecitizenship/data_corner.html)

Bezpečnostní informace

Úklidová stanice

- Neupravujte polarizovanou zástrčku tak, aby ji bylo možné zapojit do nepolarizované zásuvky či prodlužovacího kabelu.
- Nepoužívejte venku ani na mokřím povrchu.
- Pokud úklidovou stanicí nepoužíváte nebo se chystáte provádět její údržbu, odpojte ji z elektrické zásuvky.
- K dobíjení používejte pouze úklidovou stanicí dodanou výrobcem.
- Nepoužívejte s poškozeným kabelem či zástrčkou ani uvolněnou elektrickou zásuvkou.
- Nepřemísťujte ani nenoste za kabel, nepoužívejte kabel jako držadlo, nepřivírejte jej ve dveřích ani jej neutahujte kolem ostrých hran či rohů. Nepokládejte kabel na horký povrch.
- Nepoužívejte prodlužovací kabely ani zásuvky s nedostatečnou proudovou zatížitelností.
- Neodpojujte spotřebič ze sítě tahem za kabel. Pokud chcete spotřebič odpojit ze sítě, uchopte pevně zástrčku, nikoli kabel.
- Baterie při vysokých teplotách explodují, proto je neničte ani nespalujte.
- Nepokoušejte se úklidovou stanicí otevřít. Opravy by mělo provádět pouze kvalifikované středisko péče o zákazníky.
- Nevystavujte úklidovou stanicí vysokým teplotám a zabraňte jejímu kontaktu s mokřými či vlhkými předměty.
- Nepokoušejte se úklidovou stanicí nabíjet baterie, které nejsou nabíjecí.

Vysavač Jet Bot

- Nesnažte se vysávat tvrdé či ostré předměty, například sklo, hřebíky, šroubky, mince apod.
- Nepoužívejte bez vloženého filtru. Při provádění údržby přístroje nikdy nevkládejte do komory s větráky prsty ani jiné předměty, protože by se přístroj mohl náhodně spustit.
- Nevkládejte do otvorů žádné předměty. V případě, že je některý z otvorů ucpaný, spotřebič nepoužívejte. Z otvorů odstraňujte prach, vlasy a chlupy a cokoli, co snižuje proudění vzduchu.
- Nevysávejte toxické materiály (chlórové bělicí prostředky, čpavek, čističe odpadů atd.).
- Nevysávejte žádné předměty, které hoří nebo z kterých se kouří, například cigarety, zápalky či horký popel.
- Nevysávejte žádné hořlavé či vznětlivé kapaliny, například benzín, ani vysavač nepoužívejte v prostorách, kde se tyto kapaliny mohou nacházet.
- Nepoužívejte vysavač ani na těchto místech:
 - V místech se svíčkami či stolními lampami na podlaze.
 - V místech s nehlídaným ohněm (ohněm nebo doutnajícími uhlíky).
 - V místech, kde se nacházejí destiláty, ředidla, popelníky s hořícími cigaretami apod.
- Vysavač Jet Bot nepoužívejte v uzavřeném prostoru naplněném výparů pocházejícími z nátěrových hmot na bázi ropy, ředidel pro nátěrové hmoty, látek na hubení molů, hořlavého prachu či jiných výbušných nebo toxických výparů.

Bezpečnostní informace

- Při extrémním používání nebo při extrémních teplotách může dojít k úniku kapaliny z baterie. Pokud se tato kapalina dostane do styku s pokožkou, rychle ji omyjte vodou. Pokud se kapalina dostane do očí, okamžitě je začněte vymývat proudem čisté vody a pokračujte po dobu alespoň 10 minut. Vyhledejte lékařskou pomoc.

Informace týkající se kontaktu s elektřinou

VÝSTRAHA

- Předcházejte nebezpečí úrazu elektrickým proudem nebo požáru.
 - Neporušujte přírodní kabel.
 - Zástrčku neodpojujte tahem za přírodní kabel a nedotýkejte se jí mokřýma rukama.
 - Upotřeblijavajte isključivo izvor električne energije koji podržava nazivni napon punjača i nemojte upotřeblijavati višestruku utičnicu za istovremeno opskrbljivanje više uređaja električnom energijom. (Nemojte ostavljati kabel na podu.)
 - Nepoužívejte poškozenou zástrčku či poškozený přírodní kabel ani uvolněnou zásuvku.
- Vždy ze zástrčky a kolíků odstraňujte cizí předměty.
 - Hrozí nebezpečí úrazu elektrickým proudem nebo chybná funkce.

Před použitím

VÝSTRAHA

- Nepoužívejte vysavač Jet Bot v blízkosti topení nebo hořlavých materiálů.
 - Nepoužívejte vysavač Jet Bot v blízkosti otevřeného ohně a zdrojů tepla, například topných ventilátorů, svíček, lampiček, krbů, ani v blízkosti hořlavých materiálů, jako je benzín, alkohol, ředidlo atd.

- Zajistěte, aby se v okolí míst, kde bude vysavač Jet Bot uklízet, nevyskytovaly žádné nebezpečné předměty, aby nedošlo ke kolizi, odpojení elektrických topných těles nebo ventilátorů.
 - Takové použití by mohlo vést ke zničení nebo chybné funkci vysavače Jet Bot.
- Vysavač Jet Bot slouží k domácímu použití, a proto jej nepoužívejte na půdě, ve sklepě, ve skladech, průmyslových budovách, ve venkovních prostorách, na místech se zvýšenou vlhkostí (koupelny, prádelny) ani na stolech nebo jiném nábytku.
 - Takové použití by mohlo vést ke zničení nebo chybné funkci vysavače Jet Bot.
- Na místo, kde by mohlo dojít k pádu vysavače Jet Bot, jako jsou schody nebo zábradlí, připevněte hraniční značky, abyste zabránili poškození výrobku nebo úrazu.
 - V rámci bezpečnosti udržujte snímač převisu vždy čistý.
- Zajistěte, aby vysavač Jet Bot nenasával žádné druhy tekutin (voda, nápoje, nečistoty atd.) a nedostal se s nimi do kontaktu.
 - Pokud kolečka přijdou do kontaktu s tekutinou, může to vést k vážnému poškození vysavače Jet Bot a případnému znečištění dalších míst.
- Na úklidovou stanici nelijte žádnou tekutinu.
 - Hrozí nebezpečí úrazu elektrickým proudem nebo požáru.
- Úklidovou stanici nepoužívejte k jinému než určenému účelu.
 - V opačném případě hrozí riziko požáru či vážného poškození úklidové stanice.
- Snímač převisu udržujte kvůli vlastní bezpečnosti vždy čistý.
- Protože tato bezdrátová instalace může způsobovat rádiové rušení, nemůže poskytovat služby související s bezpečností osob.

Bezpečnostní informace

UPOZORNĚNÍ

- Před použitím vysavače Jet Bot do něj vložte odpadní nádobu.
- Při umísťování úklidové stanice nenechávejte kabel ležet ledabyle na podlaze, protože se do něj může vysavač Jet Bot zamotat.
- Chcete-li vyčistit všechny místnosti ve svém domově, otevřete všechny dveře a pomocí aplikace SmartThings kvůli bezpečnosti nastavte zakázané oblasti nebo umístěte hraniční značky na místa, kde by mohlo dojít k poškození vysavače Jet Bot, jako jsou venkovní dveře, veranda, koupelna nebo schodiště.
- Aby automatické dobíjení proběhlo správně, dodržujte následující doporučení.
 - Vždy zapněte napájení úklidové stanice.
 - Úklidovou stanici umístěte tam, kde ji vysavač Jet Bot snadno najde.
 - Před úklidovou stanicí nenechávejte ležet žádné předměty.
- Vysavač Jet Bot nepoužívejte k úklidu podlah černé barvy.
 - Vysavač Jet Bot by nemusel fungovat správně.
- Neumísťujte žádné předměty do vzdálenosti 0,5 m po stranách a 1 m před úklidovou stanicí.
- Ujistěte se, že na nabíjecích kontaktech úklidové stanice nejsou žádné cizí předměty a poškození.
- Velmi nízká místa, kde se může vysavač Jet Bot zaseknout, nastavte jako zakázané oblasti pomocí aplikace SmartThings nebo zde umístěte hraniční značky, aby tam vysavač Jet Bot nevjel.
- Neinstalujte úklidovou stanici na tmavou podlahu.
 - Je-li podlaha kolem úklidové stanice tmavá, nemusí dojít k nabíjení.
- Před vysáváním odstraňte veškeré překážky, které mohou bránit pohybu vysavače Jet Bot (jako dětská pokojová houpačka či skluzavka).
- Nepoužívejte vysavač Jet Bot na místech, která jsou užší než jeho poloměr zatáčení 0,5 m a méně.
- Před prací s vysavačem Jet Bot odstraňte předměty, které by se mohly rozbit, jako sklo, rámečky, zrcadla a porcelánové předměty, aby mohl vysavač Jet Bot pracovat bez přerušování.
- Pokud není kartáč nebo kryt kartáče správně sestaven, může dojít k poškrábání podlahy nebo poruše výrobku.
- K přenášení výrobku používejte obě ruce.
- Neumísťujte úklidovou stanici na místo, kudy lidé často prochází, ke vchodu nebo do úzkého průchodu.
 - Lidé by o ni mohli zakopnout a poranit se, případně by mohlo dojít k poškození výrobku.
- Na úklidovou stanici netlačte.

Při použití

VÝSTRAHA

- Pokud vysavač Jet Bot vydává jakýkoli abnormální zvuk, zapáchá či z něj vychází kouř, ihned vypněte vypínač vysavače Jet Bot a obraťte se na servisní středisko.

UPOZORNĚNÍ

- Použití vysavače Jet Bot na tlustém koberci může poškodit jak vysavač Jet Bot, tak koberec.
 - Vysavač Jet Bot nemůže jezdit po koberci s vlákny delšími než 2 cm.
- Nepoužívejte vysavač Jet Bot na stole či jiném vysoko položeném povrchu.
 - Hrozí pád a poškození vysavače.
- Pro rychlejší a efektivnější úklid odstraňte židle a stoly, do jejichž nohou by mohl vysavač Jet Bot narážet.

Bezpečnostní informace

- Když je vysavač Jet Bot v provozu, nezvedejte jej ani jej nepřenášejte do jiné oblasti.
- Přenášíte-li vysavač Jet Bot na jiné místo, nedržte jej za hnací kolečka.
- Na vysavač Jet Bot nepokládejte žádné předměty, protože by to mohlo způsobit poruchu snímače LiDAR nebo vysavače Jet Bot.
- Před použitím vysavače Jet Bot odstraňte z podlahy veškeré větší kusy papíru či plastové sáčky, protože by mohly ucpat jeho vstup.
- Nelehejte si do okolí pohybujícího se vysavače Jet Bot.
 - Vlasy by se vám mohly zachytit do kartáče a mohlo by dojít ke zranění.
- Nedovolte dětem hrát si s vysavačem Jet Bot.
- Dbejte na to, aby se o rotační kartáč nebo hnací kolečka nezachytily vlasy, prsty nebo oblečení.
- Nedovolte dětem sedět na vysavači Jet Bot, ani na něj nepokládejte žádné předměty.
- Od vnitřního prahu umístěného ve vchodových dveřích ponechte prostor nejméně 3 cm. Jinak po něm robotický vysavač může vyjet ven.

Čištění a údržba

VÝSTRAHA

- Je-li poškozen přívodní kabel, kontaktujte servisní středisko, aby kabel vyměnil certifikovaný technik.
 - Hrozí nebezpečí úrazu elektrickým proudem nebo požáru.
- Před výměnou baterií kontaktujte servisní středisko SAMSUNG Electronics.
 - Použití baterií z jiných výrobků může vést k chybné funkci vysavače.
- Dávejte pozor, abyste do otočného snímače LiDAR nezasunuli prst. Jinak by mohlo dojít ke zranění prstu.

UPOZORNĚNÍ

- Dodržujte následující pokyny, abyste zabránili poškození vysavače Jet Bot.
 - Vysavač Jet Bot nečistíte přímým oplachováním vodou, ani nepoužívejte těkavé látky, jako je benzen, ředidlo či alkohol.
- Vysavač Jet Bot sami nerozebírejte ani se ho nepokoušejte opravit. To smí provádět pouze certifikovaný opravář.
- Okénko čidla pro identifikaci překážek a okénko čidla proti pádu vždy udržujte čisté.
 - Čidla mohou fungovat chybně, pokud se na nich nahromadí cizí předměty.
- Vysavač Jet Bot neskladujte v autě.
- Dávejte pozor, aby nebyl snímač LiDAR vystaven přímému světlu, jako je sluneční světlo, infračervené světlo atd.
 - Přímé světlo může ovlivnit výkon snímače LiDAR.
- Při přenášení vysavače Jet Bot dávejte pozor, aby vám nespádl.
 - Náraz po pádu může ovlivnit výkon snímače LiDAR.
- Nedívejte se na vysílací část (laser) vodorovně se otáčecího snímače LiDAR.
- Dávejte pozor, abyste do otočného snímače LiDAR nezasunuli předměty, jako je například jídelní hůlka. Jinak by snímač LiDAR nemusel fungovat správně nebo by mohl selhat.
- Před čištěním odstraňte z podlahy předměty, jako jsou tenké elektrické dráty (1 cm nebo méně), ponožky atd., aby se nezachytily o kartáč vysavače Jet Bot nebo hnací kolečka.
- Pokud je na podlaze olej, např. kuchyňský olej, může se vysavač Jet Bot zastavit, protože je podlaha kluzká. Před uklízením pomoci vysavače Jet Bot olej nejprve odstraňte.

Poznámky a upozornění

Instalace

POZNÁMKA

- Pokud má oblast úklidu dřevěnou podlahu, je nejlepší umístit úklidovou stanici rovnoběžně s kresbou dřevěné podlahy.
- Pokud je vypínač vypnutý, vysavač Jet Bot se nenabije, i když je dokován v úklidové stanici.
- Úklidovou stanici vždy nechávejte zapnutou.
 - Pokud úklidová stanice není napájena, nedokáže ji vysavač Jet Bot najít a nemůže se automaticky nabít.
 - Pokud necháte vysavač Jet Bot odpojený od úklidové stanice, baterie se přirozeně vybíjí.
- Hraniční značky neumísťujte ve tvaru (----).
 - Vysavač Jet Bot je nemusí zaznamenat a může hranici překročit.

Nabíjení

POZNÁMKA

- Pokud se baterie během dobíjení přehřívá, může nabíjení trvat delší dobu.
- Nefunguje-li automatické nabíjení, proveďte následující kroky:
 - Vypněte a znovu zapněte vypínač (na boku vysavače Jet Bot).
 - Vytáhněte napájecí kabel úklidové stanice ze zásuvky a znovu jej zapojte.
 - Vytáhněte napájecí kabel úklidové stanice ze zásuvky, zkontrolujte, zda jsou nabíjecí kolíky čisté, a očistěte nabíjecí kolíky vysavače Jet Bot a úklidové stanice suchým kouskem látky.
 - Zkontrolujte, zda se v blízkosti úklidové stanice nevyskytují žádné překážky jako reflexní předměty, židle atd.

- Pokud necháte vysavač Jet Bot odpojený od úklidové stanice, baterie se přirozeně vybíjí.
 - Zkuste udržovat vysavač Jet Bot nabíty v úklidové stanici. (Pokud ale plánujete odjet na delší dobu, například na služební cestu nebo dovolenou, vypněte vypínač a nechejte úklidovou stanici odpojenou od zásuvky.)

Použití

POZNÁMKA

- Vysavač Jet Bot se může během úklidu zachytit o prahy vstupních dveří nebo verandy atd.
 - Znovu jej uvedete do provozu tak, že vypnete vypínač, přesunete vysavač Jet Bot na místo, kde se může snadno pohybovat, a znovu jej zapnete.
- V tmavé oblasti nemusí vysavač Jet Bot rozpoznat objekt.
 - Před úklidem odstraňte překážky na podlaze.
- Vysavač Jet Bot nemůže úplně uklidit oblasti, do kterých nemůže vstoupit, jako je malý prostor mezi rohem, mezi pohovkami nebo stěnami atd.
 - Pravidelně je uklízejte jiným čisticím nástrojem.
- Vysavač Jet Bot nedokáže vysát chuchvalce nečistot, takže některé mohou po úklidu zůstat na podlaze.
 - Pravidelně je uklízejte jiným čisticím nástrojem.
- Po vypnutí vysavače Jet Bot chvíli počkejte a poté jej zapněte. Tím je dosaženo normálního restartu.
- Když úklidová stanice vydává zápach, vyměňte sáček na prach nebo vyčistěte filtry.
- Pokud se ve vysátém prachu nachází roztoči, mohou se v sáčku na prach rozmnožit. Očistěte úklidovou stanici vlhkým ubrouskem a vyměňte sáček na prach.

Poznámky a upozornění

Čištění a údržba

POZNÁMKA

- V případě, že jste odpadní nádobu a filtr umyli vodou
 - Odpadní nádoba: Důkladně vytřete zbývající vodu.
 - Filtr: Před použitím jej nechte důkladně vysušit ve stínu.
- K čištění filtru jemného prachu nepoužívejte vodu, pouze jej protřepajte.
- Pokud sací výkon trvale klesá nebo se vysavač Jet Bot přehřívá, vyčistěte filtr jemného prachu.

UPOZORNĚNÍ

- Během manipulace s filtrem dávejte pozor na prsty. Mohly by uvíznout ve vstupu odpadní nádoby.
- Aby nedocházelo k ucpávání vysavače Jet Bot, zabraňte vysávání párátek, vatových tamponů atd.
- Pokud je obtížné z kartáče odstranit cizí předměty, kontaktujte autorizované servisní středisko SAMSUNG.
- Jelikož kartáč zemetá v průběhu úklidu nečistoty z podlahy, můžou se do něj zachytit cizí předměty jako tenké a dlouhé nitě, dlouhé vlasy aj. Pro dosažení nejlepších výsledků kartáč pravidelně čistěte.
- Z odpadní nádoby lze oddělit pouze horní kryt, spodní kryt a filtr před motorem.
 - Při demontáži nebo oprašování odpadní nádoby dávejte pozor, abyste se nezranili.
- Před čištěním nebo údržbou vysavač Jet Bot vypněte.
- Pokud není kartáč nebo kryt kartáče po provedení údržby správně sestaven, může dojít k poškrábání podlahy nebo poruše výrobku. Z toho důvodu je sestavte správně a zkontrolujte způsob údržby.

Používání baterie

POZNÁMKA

- Při nákupu baterie zkontrolujte logo SAMSUNG (**SAMSUNG**) na baterii a název modelu, poté se obraťte na servisní středisko.
- Tato baterie je určena výhradně pro vysavač SAMSUNG Electronics Jet Bot. Nepoužívejte ji pro žádné jiné výrobky nebo účely.
- Baterii nerozebírejte ani neupravujte.
- Baterii nevhazujte do ohně ani ji nezahřívejte.
- K nabíjecím kontaktům (+, -) nepřipojujte žádné kovové předměty.
- Baterii skladujte je ve vnitřních prostorách (při teplotě 0~40 °C).
- Pokud baterie nefunguje správně, sami ji nedemontujte. Obraťte se na nejbližší servisní středisko SAMSUNG.
- Doba nabíjení baterie a doba použití se během dlouhého používání baterie snižují. V takovém případě se obraťte na servisní středisko a vyměňte ji za novou baterii.
- Baterii sami nerozebírejte a dbejte na to, aby nedošlo ke zkratu pólů + a -.
- Když dojde k vytečení baterie, dbejte na to, aby se kapalina nedostala do kontaktu s pokožkou a očima.

Aplikace SmartThings

Aplikace SmartThings je kompatibilní pouze s modely, které jsou vybaveny funkcí Wi-Fi. Pokud nemáte směrovač Wi-Fi, nemůžete aplikaci SmartThings používat.

Stažení aplikace SmartThings

- Stáhněte si a nainstalujte aplikaci SmartThings z obchodů (Google Play Store, Apple App Store nebo SAMSUNG Galaxy Store). Pro vyhledání aplikace použijte klíčové slovo „SmartThings“.

POZNÁMKA

- SmartThings není kompatibilní s některými tablety a mobilními zařízeními.
- Některá zařízení iPad a některá mobilní zařízení nemusejí být podporována.
- Navštivte obchod Play Store nebo App Store, kde se dozvíte, zda je vaše mobilní zařízení s aplikací SmartThings kompatibilní.
- Verze podporovaného softwaru aplikace SmartThings podléhá změnám v závislosti na zásadách týkajících se podpory operačního systému, které poskytuje výrobce. U aplikace SmartThings nebo funkci, jež aplikace podporuje, může být navíc nová aktualizace aplikace na stávající verzi operačního systému pozastavena z důvodu použitelnosti nebo bezpečnosti.
- Aplikace SmartThings podléhá změnám bez předchozího upozornění za účelem zlepšení použitelnosti nebo výkonu. Stejně jako je každý rok aktualizována verze operačního systému mobilního telefonu, je i aplikace SmartThings průběžně aktualizována podle nejnovější verze operačního systému.
- V případě jakýchkoli dotazů ohledně výše zmíněných skutečností se prosím obraťte na st.service@samsung.com.

Nastavení účtu SAMSUNG

- Pokud chcete používat aplikaci SmartThings, musíte se přihlásit k účtu SAMSUNG.
- Pokud si chcete nastavit účet SAMSUNG, můžete postupovat podle pokynů poskytnutých aplikací SmartThings.
- Nebo, pokud máte chytrý telefon SAMSUNG, můžete si účet SAMSUNG přidat do nastavení aplikace svého chytrého telefonu. Poté se zařízení automaticky přihlásí k vašemu účtu Samsung a můžete používat aplikaci SmartThings.

Registrace zařízení do aplikace SmartThings

- 1 Připojte chytrý telefon k bezdrátovému směrovači.**
 - Pokud chytrý telefon není připojen, zapněte v aplikaci Settings Wi-Fi a vyberte bezdrátový směrovač, ke kterému se chcete připojit.
 - Nastavte svůj chytrý telefon tak, aby používal pouze Wi-Fi, a připojte zařízení.
- 2 Spustte aplikaci SmartThings ve svém chytrém telefonu.**
- 3 Pokud se zobrazí vyskakovací okno s informací, že bylo nalezeno nové zařízení, klepněte na tlačítko ADD NOW.**
 - Pokud se vyskakovací okno neobjeví, přidejte zařízení výběrem kategorie „Domácí spotřebiče“ → „Robotický vysavač“ a Jet Bot a proveďte připojení.
 - Pokud naskenujete kód QR SmartThings, který je na vysavači Jet Bot, můžete se k vysavači Jet Bot připojit snadněji.
- 4 [Android] Připojení k zařízení bude probíhat automaticky.**
 - [iOS] Otevřete nastavení aplikace a v seznamu sítí Wi-Fi zvolte možnost [vacuum]_E30AJT**.
- 5 Pokud budete požádáni, abyste zadali ověření, učiňte tak.**
- 6 [Android] Připojení k bezdrátovému směrovači bude probíhat automaticky.**
 - [iOS] Otevřete nastavení aplikace a v seznamu sítí Wi-Fi zvolte bezdrátový směrovač.
- 7 Po dokončení registrace výrobku se přidá karta zařízení Jet Bot.**

POZNÁMKA

- Zapnutí/vypnutí funkce Wi-Fi: Podržetím tlačítka [] po dobu 7 sekund můžete funkci Wi-Fi vypnout nebo zapnout za účelem jejího opětovného použití, když je vysavač v pohotovostním režimu nebo se nabíjí.

Aplikace SmartThings

Funkce aplikace SmartThings

Klasifikace	Funkce	Vysvětlení
Monitorování	Zpráva o úklidu	<ul style="list-style-type: none">• Můžete zkontrolovat výsledek posledního úklidu.• Můžete zkontrolovat historii posledních 50 úklidů.
	Monitorování domácnosti	<ul style="list-style-type: none">• Funkce monitorování domácnosti využívá kameru na přední straně vysavače Jet Bot, takže můžete sledovat, co se před vysavačem Jet Bot nachází.• Funkce monitorování domácnosti je ve výchozím stavu zapnuta. Pokud tuto funkci nechcete používat, stiskněte a podržte současně tlačítka [>] a [🏠].• Kameru lze během čištění zapnout pomocí aplikace SmartThings a získat stream aktivity.
Ovládání	Dok	<ul style="list-style-type: none">• Můžete přerušit úklid a nechat vysavač Jet Bot vrátit do úklidové stanice.
	Pauza	<ul style="list-style-type: none">• Můžete přerušit úklid nebo ho restartovat.
	Režim úklidu	<ul style="list-style-type: none">• Můžete nastavit požadovaný režim úklidu.
	Sací výkon	<ul style="list-style-type: none">• Můžete nastavit sací výkon.
	Funkce úklidu	<ul style="list-style-type: none">• Můžete nastavit různé funkce úklidu.<ul style="list-style-type: none">- U některých funkcí je třeba nejprve vytvořit mapu.- V případě funkcí Úklid místnosti, Úklid okolo nábytku a Intenzivní úklid vymezených ploch lze vybrat pouze jednu z nich; výchozí nastavení je ‚Vše‘ (Všechny místnosti).• Pokud se vysavač Jet Bot nachází v režimu Úklid místnosti, Úklid okolo nábytku nebo Intenzivní úklid vymezených ploch, může projít nevybranou oblastí, aby se dostal do oblasti úklidu nebo se jel nabít.
Plán	<ul style="list-style-type: none">• Navržený úklid můžete spustit v naplánovanou dobu.	

Aplikace SmartThings

Klasifikace	Funkce	Vysvětlení
Nastavení	Zvukový režim	<ul style="list-style-type: none">Hlasového průvodce můžete nastavit na možnosti [Hlas], [Zvukový efekt] nebo [Ztišení].
	Jazyk	<ul style="list-style-type: none">Vysavač Jet Bot podporuje 14 jazyků.
	Hlasitost	<ul style="list-style-type: none">Můžete ovládat hlasitost hlasového průvodce.
	Jak velkým překážkám se vyhýbat	<ul style="list-style-type: none">Můžete ovládat citlivost detekce velikosti překážek.
	Nastavení možností úklidu u stěn	<ul style="list-style-type: none">Můžete nastavit, zda má vysavač Jet Bot uklízet v blízkosti stěn, nebo ne. (Zapnuto: Uklízet v blízkosti stěn / Vypnuto: Při úklidu zachovávat vzdálenost 1 cm od stěny)
	Odstávka	<ul style="list-style-type: none">V určenou dobu vysavač Jet Bot přeruší úklid a vrátí se do úklidové stanice.- Během odstávky můžete zahájit úklid.
	Najít robotický vysavač	<ul style="list-style-type: none">Vysavač Jet Bot vydává zvuk, aby ho uživatel mohl najít.
	Kalibrace	<ul style="list-style-type: none">Vysavač Jet Bot kalibruje svůj 3D snímač, aby se zlepšila přesnost rozpoznávání překážek.
	Dětský zámek	<ul style="list-style-type: none">Vysavač Jet Bot zablokuje svá tlačítka tak, aby nebyla funkční. Chcete-li tlačítka odblokovat, vypněte a znovu zapněte vysavač Jet Bot.
Vysypat prach	<ul style="list-style-type: none">Můžete si vybrat, kdy se má odpadní nádoba vysavače Jet Bot vyprázdnit.	
Upozornění	Úklid hotov	<ul style="list-style-type: none">Po dokončení úklidu můžete obdržet zprávu o dokončení úklidu.
	Zpráva o kontrole	<ul style="list-style-type: none">Pokud vysavač Jet Bot vyžaduje kontrolu, můžete obdržet zprávu.
Spravovat mapy	Zakázané oblasti	<ul style="list-style-type: none">Můžete nastavit oblast, kterou nechcete, aby vysavač Jet Bot uklízel.- Maximálně lze vytvořit 15 oblastí.
	Upravit mapu	<ul style="list-style-type: none">Na vytvořené mapě můžete místnosti rozdělit nebo kombinovat.Můžete změnit název místnosti.
	Upravit nábytek a spotřebiče	<ul style="list-style-type: none">Můžete změnit nábytek nebo spotřebiče, které vysavač Jet Bot rozpozná, nebo můžete přidat nový nábytek nebo spotřebiče, okolo kterých se má uklízet.Můžete změnit nebo odstranit název předmětu.
	Resetovat mapu	<ul style="list-style-type: none">Resetovat uloženou mapu.

Odstraňování závad

Příznak	Kontrolní seznam
Vysavač Jet Bot vůbec nefunguje.	<ul style="list-style-type: none">• Zkontrolujte, jestli je zapnutý vypínač.• Zkontrolujte, zda je ukazatel stavu zapnutý.• Zkontrolujte, zda není baterie vysavače Jet Bot vybitá.<ul style="list-style-type: none">- Když ukazatel stavu vysavače Jet Bot zčervená a zůstane červený, ručně umístěte vysavač Jet Bot do úklidové stanice, aby se nabíl.• Když vysavač Jet Bot nabíjíte ručně kvůli úplnému vybití baterie, tlačítka na vysavači Jet Bot nefungují. Po částečném dokončení nabíjení (přibližně o 10-20 minut později) se ukazatel stavu rozsvítí a tlačítka znovu fungují.
Vysavač Jet Bot se během uklízení zastavil.	<ul style="list-style-type: none">• Když ukazatel stavu vysavače Jet Bot zčervená a zůstane červený, ručně umístěte vysavač Jet Bot do úklidové stanice, aby se nabíl.• Pokud vysavač Jet Bot uvízne kvůli překážkám, jako kabel, práh, vyvýšené místo atd., zvedněte jej a umístěte mimo překážku.<ul style="list-style-type: none">- Pokud se do hnacího kolečka zachytí jakákoli látka či vlákno, vypněte vypínač a látku či vlákno odstraňte předtím, než vysavač znovu použijete.• Zkontrolujte, zda jsou nastaveny zakázané oblasti.
Sací výkon je příliš slabý.	<ul style="list-style-type: none">• V případě nahromadění velkého množství prachu v odpadní nádobě může dojít ke snížení sacího výkonu. Vypněte vypínač a vyprázdněte odpadní nádobu.• Pokud kartáč ve spodní části vysavače Jet Bot blokuje cizí předměty, vypněte vypínač a cizí předměty odstraňte.• Pokud náhle vzroste při vysávání hluk, vypněte vypínač a vyprázdněte odpadní nádobu.
Vysavač Jet Bot nemůže najít úklidovou stanici.	<ul style="list-style-type: none">• Zkontrolujte, zda nedošlo k výpadku napájení nebo odpojení napájecí zástrčky.• Odstraňte z okolí úklidové stanice veškeré překážky, které by mohly zabránit vysavači Jet Bot v návratu do úklidové stanice.• Cizorodé látky na nabíjecích konektorech mohou bránit řádnému nabíjení. Odstraňte cizorodou látku z nabíjecích konektorů.
Vysavač Jet Bot nedetekuje hraniční značku a přejede přes hranici.	<ul style="list-style-type: none">• Ujistěte se, že jste hraniční značky připevnili ve tvaru (□) a ve vzdálenosti 15 cm před místy, která by vysavač Jet Bot neměl překročit.

Specifikace výrobku

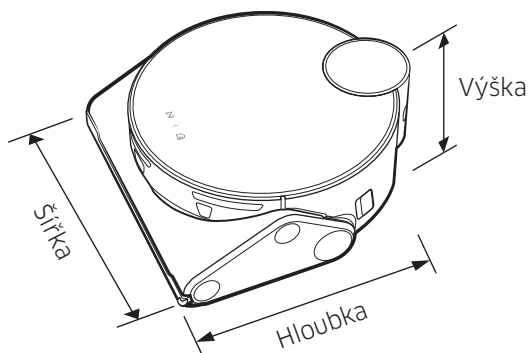

Klasifikace	Položky	Řada VR50T95****
Mechanické specifikace	Hmotnost	4,4 kg
	Rozměry	Š 305 mm × H 320 mm × V 120* mm (*Včetně snímače LiDAR: 136,5 mm)
	Způsob úklidu	Rozpoznání místa LiDAR
	Metoda tlačítka vysavače Jet Bot	Dotyková
Elektrická specifikace	Spotřeba energie vysavače Jet Bot	170 W (intenzivní úklid vymezených ploch)
	Specifikace baterie	Lithium-iontová 21,6 V / 82,08 Wh
Část úklidu	Typ nabíjení	Automatické/manuální
	Způsoby úklidu	Automatický úklid, úklid místnosti, úklid okolo nábytku, intenzivní úklid vymezených ploch
	Přídavné funkce	Úsporný režim, režim odstávky, plánovaný úklid, zakázané oblasti, úklid okolo nábytku
	Doba nabíjení	Asi 210 minut
	Doba úklidu (podle úklidu na dřevěné podlaze)	Max (režim velkého úklidu)
Inteligentní		Asi 60-90 minut
Normální		Asi 90 minut
Wi-Fi	Frekvenční rozsah	2 412 až 2 472 MHz
	Výkon vysílače (max.)	20 dBm

- Společnost Samsung Electronics tímto prohlašuje, že uvedené rádiové zařízení vyhovuje požadavkům směrnice 2014/53/EU. Úplné znění EU Prohlášení o shodě je k dispozici na následující internetové adrese: Oficiální prohlášení o shodě naleznete na webu <http://www.samsung.com>, kde klepněte na odkaz Podpora a do pole Hledat Podporu zadejte název modelu.
- Doba nabíjení a úklidu se mohou lišit v závislosti na podmínkách použití.
- V aplikaci SmartThings můžete nastavit odstávku, plánovaný úklid, zakázané oblasti nebo režim úklidu.

Specifikace výrobku

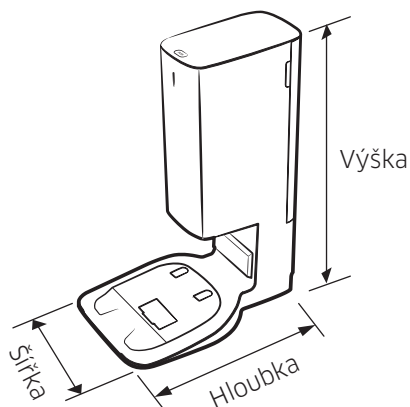

Název		Úklidová stanice
Jmenovité napětí		220 - 240 V~ 50-60 Hz
Jmenovitý výstupní proud		25,85 V, 2,5 A
Spotřeba energie	Nabíjení	80 W
	Provoz	1300 W (při používání sacího výkonu)
Hmotnost		5,1 kg
Rozměry		Š 272 mm × H 416 mm × V 544 mm
Doba provozu		Přibližně 18 sekund

Oznámení o licenci Open Source

Software, který je součástí tohoto výrobku, podléhá licenci open source. Chcete-li získat zdrojový kód, na který se vztahují licence, u nichž je povinnost zveřejňovat zdrojový kód (např. GPL, LGPL atd.), navštivte stránky <http://opensource.samsung.com/> a vyhledejte podle názvu modelu.

Možné je rovněž zaslání kompletního zdrojového kódu na fyzickém médiu (např. CD-ROM) za nepatrný poplatek.

Na adrese http://opensource.samsung.com/opensource/VR9500_0/seq/0 naleznete licenční informace o otevřeném zdrojovém kódu související s tímto výrobkem. Nabídka je platná pro všechny držitele tohoto návodu.



Výstrahy týkající se baterie



Baterii dodávanou do tohoto výrobku nesmíte sami vyjímat (ani se o to pokoušet). Pokud chcete baterii vyměnit, musíte se obrátit na svého poskytovatele služeb nebo nezávislého kvalifikovaného odborníka. **Tyto pokyny byly připraveny pro výhradní použití poskytovatelem služeb nebo nezávislým kvalifikovaným odborníkem.**

S OHLEDEM NA SVOU VLASTNÍ BEZPEČNOST SE NEPOKOUŠEJTE VYJÍMAT BATERII SAMI ANI JI LIKVIDOVAT V OHNI. BATERII NEROZEBÍREJTE, NEDRŤTE ANI JI NEPROPICHUJTE.

Jak vyjmout baterii

Před rozebíráním je nutné kvůli bezpečnosti vysavač Jet Bot vypnout.

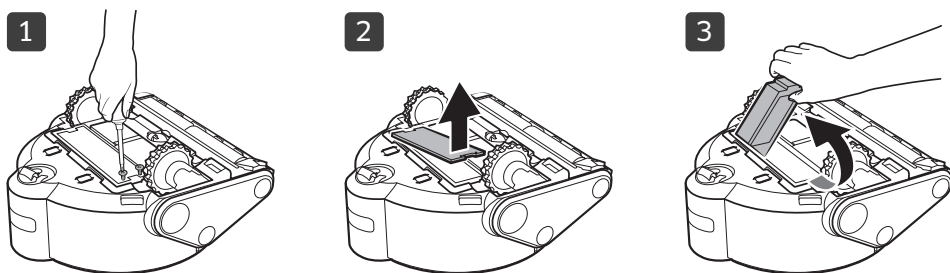

Správná likvidace baterií v tomto výrobku

(platí v zemích se samostatnými systémy vracení baterií)

Označení na baterii, příručce nebo obalu znamená, že baterie v tomto výrobku by se neměla likvidovat s jiným domovním odpadem. Pokud jsou uvedeny, pak chemické značky Hg, Cd nebo Pb označují, že baterie obsahuje rtuť, kadmium nebo olovo ve větších množstvích, než jsou referenční úrovně ve směrnici ES 2006/66.

Baterii dodávanou s tímto výrobkem nesmí vyměňovat uživatelé. Informace o výměně získáte u svého poskytovatele služeb. Baterii se nepokoušejte vyjímat ani ji likvidovat v ohni. Baterii nerozebírejte, nedrťte ani ji nepropichujte. Jestliže se chystáte výrobek vyhodit, podnikne sběrna odpadu přiměřená opatření týkající se recyklace a zacházení s produktem včetně baterie.

SAMSUNG



Jet Bot

Používateľská príručka

Séria VR50T95****



- Úplnú príručku získate po naskenovaní QR kódu alebo online na adrese <https://www.samsung.com>
- Pred prevádzkou tohto zariadenia si pozorne prečítajte pokyny.
- Len na použitie v interiéri.



SAMSUNG



- Na bežné používanie funkcií vysávača Jet Bot je potrebné pripojenie k aplikácii SmartThings.

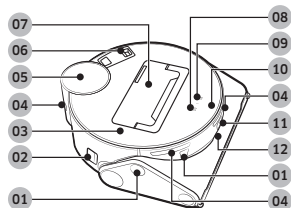

Vrchná časť

- 01 Snímač prekážok
- 02 Vypínač
- 03 Horný kryt
- 04 Okienko dokovacieho snímača
- 05 Snímač LiDAR
- 06 Jemný prachový filter
- 07 Nádobka na prach
- 08 Tlačidlo Spustiť/zastaviť
- 09 Tlačidlo dokovania (nabíjania)
- 10 Indikátor stavu
- 11 Kamera
- 12 3D snímač

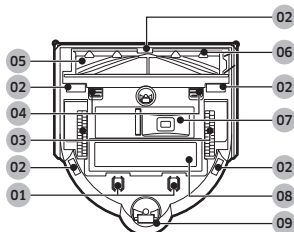

Spodná časť

- 01 Nabíjací kolík
- 02 Snímač okrajov povrchu
- 03 Hnacie koleso
- 04 Zámok krytu kefy
- 05 Kefa
- 06 Kryt kefy
- 07 Výstup na vyprázdnenie nádoby na prach
- 08 Kryt batérie
- 09 Valček

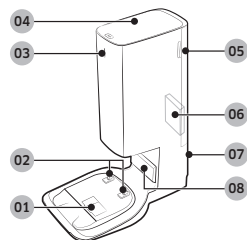

Čistiaca stanica

- 01 Nasávací otvor na prach
- 02 Nabíjací terminál
- 03 Indikátor stavu
- 04 Kryt
- 05 Kryt jemného prachového filtra
- 06 Jemný prachový filter
- 07 Drážka pre napájací kábel
- 08 Vysielač nabíjacieho signálu



Príslušenstvo sa môže líšiť v závislosti od jednotlivých modelov.

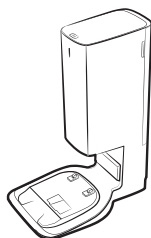

Čistiaca stanica

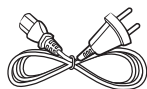

Napájací kábel



Vrecko na prach:
2 kusy
(vnútri produktu:
1 kus, náhradné:
1 kus)

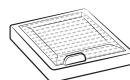

Filter pred motorom:
2 kusy
(vnútri produktu:
1 kus, náhradné:
1 kus)



Hraničné značky

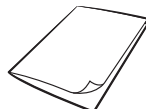

Používateľská príručka

- Ak si chcete zakúpiť ďalšie vrecko na prach, najskôr skontrolujte názov modelu vrecka na prach (VCA-RDB95) a logo SAMSUNG (**SAMSUNG**), potom sa obráťte na najbližšieho predajcu značky SAMSUNG Electronics alebo servisné centrum spoločnosti SAMSUNG.

Prevádzka a udržba

A. Inštalácia

POZNÁMKA

- Čistiacu stanicu nainštalujte na miesto s rovnými podlahami aj stenami.
- Ak je napájací kábel príliš dlhý vzhľadom na miesto inštalácie, oviňte ho okolo káblového stĺpika a následne ho vovedte do upevňovacej drážky v zadnej časti čistiacej stanice.
- Ak čistiacu stanicu umiestnite do novej polohy nachádzajúcej sa 45 stupňov alebo aspoň 1 m od predchádzajúceho miesta inštalácie, vytvorte si v aplikácii SmartThings novú mapu. (Ak budete používať starú mapu, niektoré miesta možno vysávač nevyčistí.)

B. Používanie vysávača Jet Bot

B-1 Nabíjanie vysávača Jet Bot



Nabíjanie

- Odstráňte žlté tesnenie pripevnené k vypínaču na boku vysávača Jet Bot a stlačením tohto vypínača Jet Bot zapnite.
- Ak chcete spustiť nabíjanie, položte Jet Bot manuálne na čistiacu stanicu.
 - Keď sa Jet Bot začne nabíjať, rozsvieti sa biely indikátor stavu na čistiacej stanici, ktorý sa po 1 minúte automaticky vypne.
- Skontrolujte stav nabíjania.
 - Po spustení nabíjania sa rozsvieti indikátor stavu na vysávači Jet Bot (v závislosti od úrovne nabitia bude červený, oranžový alebo žltý), ktorý postupne mení farbu a po dokončení nabíjania svieti nazeleno.

Dokovanie (nabíjanie)

- Jet Bot môžete presunúť do čistiacej stanice aj počas vysávania a nechať ho nabíť.
 - Vyberte si funkciu nabíjania pomocou tlačidla [] na vysávači Jet Bot alebo pomocou aplikácie SmartThings.

B-2 Zapnutie vysávania

- Stlačením tlačidla [] na vysávači Jet Bot zapnete režim Automatické vysávanie.
- Stlačením tlačidla [] na vysávači Jet Bot vypnete vysávanie.
 - Po stlačení tlačidla [] sa Jet Bot vráti do čistiacej stanice a začne sa nabíjať.

C. Čistenie vysávača Jet Bot

Pred vykonaním údržby by ste mali vypnúť vypínač na boku vysávača Jet Bot.

C-1 Vyprázdenie a čistenie nádoby na prach

- Odstráňte prach z filtra a z nádoby na prach, umyte ich vodou a nechajte ich v tieni úplne vyschnúť.

C-2 Čistenie kefy

C-3 Čistenie hnacieho kolesa

C-4 Čistenie okienka snímača

- Okienko snímača otrite jemnou handričkou.

C-5 Čistenie jemného prachového filtra

D. Čistenie čistiacej stanice

Pred čistením čistiacej stanice vytiahnite napájací kábel z elektrickej zásuvky.

D-1 Výmena vrečka na prach

D-2 Čistenie jemného prachového filtra

- Jemný prachový filter nečistite vodou.

POZNÁMKA



- Podrobnejšie pokyny na používanie a čistenie získate z QR kódu.

Bezpečnostné informácie

- Pred prevádzkou zariadenia si dôkladne prečítajte túto príručku a uchovajte si ju na budúce použitie.
- Keďže nasledujúce prevádzkové pokyny platia pre viacero modelov, charakteristiky vysávača sa môžu mierne odlišovať od tých, ktoré sú popísané v tejto príručke.

Použitie symboly: Upozornenie/ Varovanie

VAROVANIE

Indikuje nebezpečenstvo usmrtenia alebo vážneho zranenia.

UPOZORNENIE

Indikuje riziko zranenia osôb alebo materiálnych škôd.

Ďalšie použité symboly

POZNÁMKA

Indikuje, že nasledujúci text obsahuje dôležitú doplňujúcu informáciu.

Nedodržanie týchto požiadaviek môže viesť k poškodeniu vnútorných častí vysávača a k strate záruky.

Všeobecné informácie

- Nedovoľte, aby sa zariadenie používalo ako hračka. Buďte obzvlášť pozorní, keď zariadenie používajú deti alebo sa používa v ich blízkosti.
- Zariadenie používajte len v súlade s touto príručkou.
- Jet Bot ani čistiacu stanicu nepoužívajte, ak pri nich došlo k akémukoľvek poškodeniu.
- Ak vysávač nefunguje tak, ako by mal, ak spadol, poškodil sa, bol ponechaný v exteriéri alebo spadol do vody, vráťte ho do strediska starostlivosti o zákazníkov.

- Čistiacu stanicu ani Jet Bot nechytajte mokrymi rukami.
- Používajte len na suchých povrchoch v interiéri.
- Toto zariadenie môžu používať deti od 8 rokov a osoby so zníženými fyzickými, zmyslovými alebo mentálnymi schopnosťami, prípadne s nedostatkom skúseností a vedomostí, ak na ne niekto dozerá a poskytuje im pokyny na bezpečné používanie zariadenia, pričom sú si vedomé rizík spojených s používaním. Deti sa nesmú s týmto spotrebičom hrať. Deti by nemali vysávač čistiť ani vykonávať jeho údržbu bez dozoru dospelých.
- Pred vysávaním odstráňte na ploche z cesty káble z iných zariadení.
- Nepoužívajte vysávač v miestnosti, v ktorej spí novorodenec alebo dieťa.
- Nepoužívajte vysávač tam, kde sú na podlahe krehké predmety alebo zapálené sviečky.
- Nepoužívajte vysávač v miestnosti so zapálenými sviečkami položenými na nábytku, do ktorého by mohol vysávač náhodou naraziť.
- Nedovoľte deťom sedieť na vysávači.
- Vysávač nepoužívajte na mokrych povrchoch.
- Ak je napájací kábel poškodený, musí ho vymeniť výrobca alebo jeho servisný technik, prípadne podobne kvalifikovaná osoba, aby sa predišlo nebezpečenstvu.
- Viac informácií o ochrane životného prostredia a regulačných povinnostiach týkajúcich sa konkrétnych produktov spoločnosti Samsung, ako je napríklad nariadenie REACH (smernica OEEZ, batérie), nájdete na webovej stránke: samsung.com/uk/aboutsamsung/samsungelectronics/corporatecitizenship/data_corner.html

Bezpečnostné informácie

Čistiaca stanica

- Polarizovanú zástrčku neupravujte tak, aby sa dala zapojiť do nepolarizovaných zásuviek alebo predlžovacích káblov.
- Zariadenie nepoužívajte v exteriéri ani na mokrých povrchoch.
- Keď čistiacu stanicu nepoužívate a keď sa chystáte vykonať jej servis, odpojte ju zo zásuvky.
- Na nabíjanie používajte len čistiacu stanicu dodanú výrobcom.
- Nepoužívajte zariadenie s poškodeným sieťovým káblom alebo zástrčkou ani s uvoľnenou sieťovou zásuvkou.
- Zariadenie netahajte ani nedvíhajte za kábel, kábel nepoužívajte ako držadlo, cez kábel nezatvárajte dvere ani kábel netahajte cez ostré okraje alebo rohy. Zabráňte kontaktu kábla s horúcimi povrchmi.
- Nepoužívajte predlžovacie káble ani zásuvky s nedostatočnou prúdovou zatažiteľnosťou.
- Zástrčku neodpájajte tahaním za kábel. Odpojenie vykonajte uchopením za zástrčku, nie za kábel.
- Batérie neznehodnocujte ani nespalujte, pretože pri vysokých teplotách vybuchnú.
- Čistiacu stanicu sa nepokúšajte otvárať. Opravy môže vykonávať len kvalifikované stredisko starostlivosti o zákazníkov.
- Čistiacu stanicu nevystavujte vysokým teplotám a nedovoľte, aby sa dostala do kontaktu s vlhkom alebo akoukoľvek vlhkosťou.
- Pomocou čistiacej stanice nenabíjajte nenabíjateľné batérie.

Jet Bot

- Nevysávajte tvrdé ani ostré predmety, napríklad sklo, klinec, skrutky, mince a pod.
- Nepoužívajte bez založeného filtra. Pri vykonávaní servisu zariadenia nikdy nevkladajte do komory ventilátora prsty ani iné predmety, pre prípad, že sa zariadenie náhodne zapne.
- Do otvorov nevkładajte žiadne predmety. Zariadenie nepoužívajte, ak je ktorýkoľvek otvor zablokovaný; otvory chráňte pred prachom, žmolkami z oblečenia, vlasmi a čímkoliek, čo môže znížiť prúdenie vzduchu.
- Nevysávajte toxické materiály (chlórové bielicidlo, amoniak, čisticidlo odpadov a pod.).
- Nevysávajte horiace ani dymiace predmety, napríklad cigarety, zápalky alebo žeravý popol.
- Zariadenie nepoužívajte na vysávanie horľavých ani zápalných kvapalín, napríklad benzínu, a nepoužívajte ho na miestach, kde sa môžu takéto kvapaliny nachádzať.
- Ďalšie prípady, kedy sa zariadenie nesmie používať:
 - Zariadenie nepoužívajte na miestach so sviečkami alebo stolovými lampami na podlahe.
 - Zariadenie nepoužívajte na miestach s nestráženým ohňom (oheň alebo pahreba).
 - Zariadenie nepoužívajte na miestach s destilovaným alkoholom, riedidlom, popolníkmi s horiacimi cigaretami a pod.
- Jet Bot nepoužívajte v uzavretých priestoroch naplnených výparmi z olejových náterov, riedidiel, látok proti moliam, horľavým prachom alebo inými výbušnými či toxickými výparmi.
- Pri nadmernom používaní alebo extrémnych teplotách môže dôjsť k únikom z článkov batérie. Ak sa kvapalina dostane na pokožku, okamžite ju umyte vodou. Ak sa kvapalina dostane do očí, okamžite ich najmenej 10 minút vyplachujte čistou vodou. Vyhladajte lekársku pomoc.

Bezpečnostné informácie

Súvisiace s elektrickou energiou

VAROVANIE

- Predchádzajte riziku úrazu elektrickým prúdom a požiaru.
 - Nepoškodte napájací kábel.
 - Napájací kábel neťahajte príliš silno a nedotýkajte sa napájacej zástrčky mokrými rukami.
 - Nepoužívajte iný zdroj napájania ako menovité napätie nabíjačky. Takisto nepoužívajte ani bloky zásuviek s viacerými výstupmi na napájanie viacerých zariadení naraz. (Nenechávajte kábel voľne pohodený na zemi.)
 - Nepoužívajte poškodenú napájaciu zástrčku, napájací kábel ani uvoľnenú sieťovú zásuvku.
- Odstráňte prach a cudzie telesá z kolíka a kontaktnej časti napájacej zástrčky.
 - Hrozí riziko úrazu elektrickým prúdom alebo poruchy napájania.

Pred používaním

VAROVANIE

- Jet Bot nepoužívajte v blízkosti ohrievačov ani horľavých materiálov.
 - Jet Bot nepoužívajte v blízkosti ohňa alebo plameňov (prenosný ohrievač, horiaca sviečka, stolová lampa, krb atď.), ani na miestach s prítomnosťou horľavých materiálov (benzín, alkohol, riedidlo atď.).
- Aby sa zabránilo kolízii, uistite sa, či sa v blízkosti oblasti určenej na vysávanie vysávačom Jet Bot nenachádzajú žiadne nebezpečné predmety a odpojte všetky elektrické ohrievače alebo ventilátory zo siete.
 - Mohlo by to viesť k poškodeniu alebo nesprávnemu fungovaniu vysávača Jet Bot.

- Jet Bot je určený na používanie v domácnosti, preto ho nepoužívajte v podkrovi, pivnici, sklade, priemyselných budovách, mimo interiérov, na miestach s výskytom vlhkosti (napr. kúpeľňa, práčovňa) ani na stoloch a poličkách.
 - Mohlo by to viesť k poškodeniu alebo nesprávnemu fungovaniu vysávača Jet Bot.
- Na miestach, na ktorých by vysávač Jet Bot mohlo spadnúť, ako sú schodiská alebo zábradlia, pripevnite hraničné značky, aby sa predišlo poškodeniu produktu a zraneniu.
 - Z bezpečnostných dôvodov udržiavajte za každých okolností snímač okrajov povrchu v čistote.
- Dávajte pozor, aby Jet Bot nenasal žiadne kvapaliny (voda, nápoje, nečistoty atď.) ani s nimi neprišiel do kontaktu.
 - Ak kolesá prejdú po kvapaline, môže dôjsť k vážnemu poškodeniu vysávača Jet Bot a kontaminácii iných priestorov.
- Na čistiacu stanicu nevyliievajte žiadne kvapaliny.
 - Hrozí riziko požiaru alebo úrazu elektrickým prúdom.
- Čistiacu stanicu používajte výhradne na stanovené účely.
 - V opačnom prípade hrozí riziko požiaru alebo vážneho poškodenia čistiacej stanice.
- V záujme bezpečnosti vždy udržiavajte snímač okrajov povrchu v čistote.
- Keďže toto bezdrôtové zariadenie môže spôsobovať rušenie rádiového signálu, nemôže poskytovať služby súvisiace s bezpečnosťou ľudí.

UPOZORNENIE

- Pred použitím vysávača Jet Bot vložte nádobu na prach.
- Pri inštalácii čistiacej stanice nenechávajte kábel voľne pohodený na zemi, pretože sa doň Jet Bot môže zamotať.

Bezpečnostné informácie

- Ak chcete povysávať všetky priestory v dome, otvorte dvere do všetkých miestností a v aplikácii SmartThings nastavte zakázané zóny alebo pripevnite hraničné značky na miesta, kde by sa Jet Bot mohol poškodiť (vchodové dvere, veranda, kúpeľňa a schody).
- Pre správne automatické nabíjanie sa pridržiavajte týchto odporúčaní.
 - Čistiacu stanicu vždy zapnite.
 - Čistiacu stanicu nainštalujte na miesto, kde ju Jet Bot ľahko nájde.
 - Pred čistiacou stanicou nenechávajte žiadne predmety.
- Jet Bot nepoužívajte na čiernych podlahách.
 - V takomto prípade nemusí pracovať správne.
- Odstráňte všetky predmety vo vzdialenosti 0,5 m po bokoch čistiacej stanice a 1 m pred ňou.
- Skontrolujte, či nabíjací kontakt čistiacej stanice nie je poškodený a či sa na ňom nenachádzajú cudzie telesá.
- Na veľmi nízkych miestach, kde sa Jet Bot môže zaseknúť, si v aplikácii SmartThings nastavte zakázané zóny alebo pripevnite hraničné značky, ktoré zabránia vstupu vysávača Jet Bot.
- Čistiacu stanicu neinštalujte na miesta s tmavou podlahou.
 - Ak je podlaha v okolí čistiacej stanice tmavá, zabráni sa tým nabíjaniu.
- Skôr než začnete s vysávaním, odstráňte všetky prekážky, ktoré môžu vysávaču Jet Bot prekážať v pohybe (napr. detské izbové hojdačky či šmýkačky).
- Jet Bot nepoužívajte na miestach, ktoré sú užšie ako polomer jeho otáčania, t. j. 0,5 m alebo menej.
- Pred použitím vysávača Jet Bot odstráňte predmety, ktoré by sa mohli rozbiť, napríklad sklo, rámy, zrkadlá, porcelánové predmety. Vďaka tomu bude môcť Jet Bot nerušene pracovať.
- Ak nenasadíte kefu alebo kryt kefy správne, môže dôjsť k poškrabaniu podlahy alebo poruche produktu.
- Produkt prenášajte oboma rukami.
- Neumiestňujte čistiacu stanicu do priestorov, v ktorých sa často pohybujú ľudia, napríklad do vstupnej haly alebo na úzku chodbu.
 - Môžu o ňu totiž zakopnúť a zraniť sa, prípadne ju poškodiť.
- Na čistiacu stanicu netlačte.

Počas používania

VAROVANIE

- V prípade výskytu nezvyčajných zvukov, zápachu alebo dymu vychádzajúcich zo zariadenia, musíte Jet Bot okamžite vypnúť pomocou vypínača v jeho spodnej časti a obrátiť sa na servisné centrum.

UPOZORNENIE

- Používaním vysávača Jet Bot na hrubom koberci môžete poškodiť vysávač aj samotný koberec.
 - Jet Bot totiž neprejde cez koberec s vláknami dlhšími ako 2 cm.
- Jet Bot nepoužívajte na stoloch ani na iných vyvýšených plochách.
 - V prípade pádu sa môže zariadenie poškodiť.
- Jet Bot môže narážať do nôh stoličiek a stolov. Ak ich odložíte, vysávanie bude rýchlejšie a efektívnejšie.
- Počas vysávania Jet Bot nezdvíhajte ani neprenášajte na iné miesto.
- Počas prenášania na iné miesto nedržte Jet Bot za hnaacie kolesá.
- Nekladte na Jet Bot žiadne predmety, pretože môže dôjsť k poruche snímača LiDAR alebo samotného vysávača Jet Bot.

Bezpečnostné informácie

- Skôr než začnete Jet Bot používať, odstráňte z cesty všetky veľké papiere alebo plastové vrecúška, ktoré by mohli upchať vstupný otvor.
- Nelíhajte si do blízkosti spusteného vysávača Jet Bot.
 - Vlasy by sa vám mohli zachytiť do kefy, čo by mohlo viesť k zraneniu.
- Nenechajte deti, aby sa so zariadením Jet Bot hrali.
- Dajte si pozor, aby sa vám do otočnej kefy alebo hnacích kolies nezachytili vlasy, prsty alebo šaty.
- Nedovoľte deťom sedieť v blízkosti vysávača Jet Bot a nekladte naň žiadne predmety.
- Ponechajte aspoň 3 cm odstup od vnútorného prahu vchodových dverí. V opačnom prípade sa cezeň môže robotický vysávač dostať až von.

Čistenie a údržba

VAROVANIE

- V prípade poškodenia napájacieho kábla sa obráťte na servisné centrum a nechajte ho vymeniť kvalifikovanému opravárovi.
 - Hrozí riziko požiaru alebo úrazu elektrickým prúdom.
- V prípade výmeny batérií overte ich vhodnosť v servisnom centre spoločnosti SAMSUNG Electronics.
 - Použitie batérií z iných produktov môže viesť k nesprávnemu fungovaniu zariadenia.
- Nevkladajte prsty do otočného snímača LIDAR. V opačnom prípade môže dôjsť k ich zraneniu.

UPOZORNENIE

- Aby ste zabránili poškodeniu vysávača Jet Bot, dodržiavajte nasledovnú zásadu.
 - Jet Bot nečistite tak, že naň priamo nastriekate vodu alebo použijete prchavé látky ako benzén, riedidlo či alkohol.
- Jet Bot nedemontujte ani neopravujte sami. Tieto úkony by mal vykonávať kvalifikovaný opravár.
- Dbajte na to, aby boli okienko snímača prekážok a okienko snímača okrajov povrchu za každých okolností čisté.
 - Ak sa na snímačoch nahromadia cudzie telesá, môže dôjsť k ich poruche.
- Jet Bot neskladujte v aute.
- Snímač LiDAR nevystavujte priamym zdrojom svetla, napríklad slnečnému alebo infračervenému žiareniu atď.
 - Priame pôsobenie svetla môže mať vplyv na výkon snímača LiDAR.
- Počas prenášania si dajte pozor, aby vám Jet Bot nespadol.
 - Náraz spôsobený pádom by mohol mať vplyv na prevádzku alebo výkon snímača LiDAR.
- Nepozerajte sa do vysielacza (lasera) otočného snímača LiDAR v horizontálnom smere.
- Nevkladajte do otočného snímača LiDAR predmety, ako sú paličky. V opačnom prípade môžete spôsobiť anomálie alebo poruchy prevádzky snímača LiDAR.
- Pred čistením odpracte z podlahy predmety, ako sú tenké elektrické káble (s hrúbkou 1 cm alebo menej), ponožky atď., inak by sa mohli zachytiť do kefy alebo hnacích kolies vysávača Jet Bot.
- Ak je na podlahe rozliaty kuchynský olej, Jet Bot sa môže na klzkom povrchu zastaviť. Pred použitím vysávača Jet Bot musíte najskôr olej odstrániť.

Poznámky a upozornenia

Inštalácia

POZNÁMKA

- Ak je v oblasti určenej na vysávanie drevená podlaha, čistiacu stanicu je najlepšie nainštalovať zároveň so štruktúrou drevenej podlahy.
- Ak je vypínač vysávača Jet Bot vypnutý, zariadenie sa nebude nabíjať ani v prípade, ak je uložené v čistiacej stanici.
- Čistiaca stanica musí byť stále zapnutá.
 - Ak nie je čistiaca stanica napájaná, Jet Bot ju nedokáže nájsť a tým pádom sa automaticky nenabije.
 - Ak je Jet Bot odpojený od čistiacej stanice, batéria sa postupne vybije.
- Nepripevňujte hraničné značky v tvare (----).
 - Jet Bot ich možno nerozpoznať a hranicu prekonať.

Nabíjanie

POZNÁMKA

- Ak sa batéria počas nabíjania prehreje, nabíjanie môže trvať dlhšie.
- Ak automatické nabíjanie nefunguje, vykonajte nasledovné:
 - Vypnite a znova zapnite vypínač (na boku vysávača Jet Bot).
 - Odpojte zástrčku čistiacej stanice a znova ju zapojte.
 - Odpojte čistiacu stanicu a skontrolujte, či sa na nabíjajúcich kolíkoch nenachádzajú cudzie telesá. Suchou tkaninou alebo handričkou vyčistite nabíjacie kolíky vysávača Jet Bot a čistiacej stanice.
 - Skontrolujte, či sa v blízkosti čistiacej stanice nenachádzajú prekážky, napríklad reflexné predmety, stoličky a pod.

- Ak je Jet Bot odpojený od čistiacej stanice, batéria sa postupne vybije.
 - Dbajte na to, aby sa Jet Bot nabíjal v čistiacej stanici. (Ak však plánujete odísť na dlhší čas, napr. na služobnú cestu alebo dovolenku, vypnite vypínač a odpojte čistiacu stanicu.)

Používanie

POZNÁMKA

- Počas vysávania sa môže Jet Bot zachytiť na prahoch vchodových dverí, verandy atď.
 - Ak chcete obnoviť jeho prevádzku, vypnite vypínač, premiestnite Jet Bot na miesto, kde sa môže bez problémov pohybovať, a potom znova zapnite napájanie.
- Môže sa stať, že v tmavej miestnosti Jet Bot predmet nerozpoznať.
 - Pred vysávaním z podlahy odstráňte prípadné prekážky.
- Jet Bot nedokáže úplne povysávať miesta, na ktoré sa nedostane, napríklad malý priestor v rohu, medzi pohovkami či stenami atď.
 - Na ich pravidelné čistenie preto používajte iný nástroj.
- Jet Bot nedokáže povysávať zhluky nečistôt, takže v niektorých prípadoch môžu nečistoty zostať na podlahe aj po vysávaní.
 - Na ich pravidelné čistenie preto používajte iný nástroj.
- Po vypnutí vysávača Jet Bot chvíľu počkajte a potom ho zapnite, aby sa normálne spustil.
- Keď začne čistiaca stanica zapáchať, vymeňte vrečko na prach alebo vyčistite filtre.
- Ak sa v odsávanom prachu nachádza larva, môže sa vo vrečku na prach rozmnožiť. Očistite čistiacu stanicu vlhkou utierkou a vymeňte vrečko na prach.

Poznámky a upozornenia

Čistenie a údržba

POZNÁMKA

- Ak ste umyli nádobu na prach a filter vodou
 - Nádobu na prach: utrite do sucha.
 - Filter: Pred začatím používania ho nechajte úplne vyschnúť v tieni.
- Jemný prachový filter neumývajte vodou, iba ho vytraste.
- Ak sací výkon výrazne poklesne alebo ak sa Jet Bot prehrieva, očistíte jemný prachový filter.

UPOZORNENIE

- Pri nasadzovaní a vyberaní filtra si dávajte pozor na prsty, aby sa vám nezasekli v prívoде prachového koša.
- Zabráňte tomu, aby Jet Bot povysával špáradlá, vatové tampóny a pod., aby sa neupchal cudzími telesami.
- Ak máte problém s odstránením cudzieho telesa z kefy, obráťte sa na servisné centrum spoločnosti SAMSUNG.
- Keďže kefa počas vysávania zmetá nečistoty z podlahy, môžu sa na nej zachytiť cudzie telesá, napr. tenké a hrubé vlákna, dlhé vlasy atď. Najlepšie výsledky pri vysávaní dosiahnete, ak ju budete pravidelne kontrolovať a čistiť.
- Z nádoby na prach možno vybrať iba horný kryt, spodný kryt a predmotorový filter.
 - Dajte si pozor, aby ste sa pri demontáži alebo opätovnom vkladaní nádoby na prach nezranili.
- Pred čistením alebo údržbou nezabudnite Jet Bot vypnúť.
- Ak po vykonaní údržby nenasadíte kefu alebo kryt kefy správne, môže dôjsť k poškrabaniu podlahy alebo poruche produktu. Preto je dôležité ich správne nasadenie podľa postupu na údržbu.

Používanie batérie

POZNÁMKA

- Keď si zakúpite batériu, skontrolujte si, či je na nej logo spoločnosti SAMSUNG (**SAMSUNG**), o aký model ide a následne kontaktujte servisné centrum.
- Táto batéria je výlučne určená pre Jet Bot od spoločnosti SAMSUNG Electronics. Nepoužívajte ju pre iné produkty ani na iné účely.
- Batériu nerozoberajte ani neupravujte.
- Batériu nehádzte do ohňa a nezahrievajte ju.
- K nabíjacím kontaktom (+, -) nepripájajte žiadne kovové predmety.
- Batériu skladujte v interiéri (pri teplote 0 °C až 40 °C).
- Ak batéria nefunguje správne, nerozoberajte ju. Obráťte sa na najbližšie servisné centrum spoločnosti SAMSUNG.
- Keďže batéria sa používa dlhodobo, jej doba nabíjania a používania sa zhoršuje. V takomto prípade sa obráťte na servisné centrum a vymeňte batériu za novú.
- Nepokúšajte sa batériu rozoberať sami a uistite sa, že nedôjde k skratu na kladnom a zápornom póle.
- Keď začne z batérie vytekať kvapalina, zabráňte jej kontaktu s kožou alebo očami.

Aplikácia SmartThings

Aplikácia SmartThings je kompatibilná len s modelmi s funkciou Wi-Fi. Ak nemáte smerovač s funkciou Wi-Fi, nemôžete aplikáciu SmartThings používať.

Stiahnutie aplikácie SmartThings

- Aplikáciu SmartThings si stiahnete a nainštalujete prostredníctvom príslušných obchodov (Google Play, Apple App Store alebo SAMSUNG Galaxy Store). Aplikáciu vyhľadajte zadaním kľúčového slova „SmartThings“.

POZNÁMKA

- Aplikácia SmartThings nie je kompatibilná s niektorými tabletmi a mobilnými zariadeniami.
- Niektoré zariadenia iPad alebo mobilné zariadenia nemusia byť podporované.
- Navštívte obchod Play Store alebo App Store a pozrite si, či je vaše mobilné zariadenie kompatibilné s aplikáciou SmartThings.
- Podporovaná softvérová verzia aplikácie SmartThings sa môže zmeniť v závislosti od zásad podporovaných OS zo strany výrobcu. Pokiaľ ide o aplikáciu SmartThings alebo funkcie, ktoré aplikácia podporuje, nové zásady aktualizácie aplikácie na aktuálnej verzii OS môžu byť pozastavené z dôvodu použiteľnosti alebo z bezpečnostných dôvodov.
- V aplikácii SmartThings sa môžu bez upozornenia vyskytnúť zmeny, ktoré majú zlepšiť jej použiteľnosť a výkon. Keďže k aktualizácii verzie OS mobilných telefónov dochádza každoročne, aplikácia SmartThings sa tiež aktualizuje v súlade s najnovším OS.
- V prípade otázok v súvislosti s vyššie uvedenými skutočnosťami sa na nás neváhajte obrátiť na adrese st.service@samsung.com.

Nastavenie konta SAMSUNG

- Skôr než začnete aplikáciu SmartThings používať, musíte sa prihlásiť do konta SAMSUNG.
- Pri nastavovaní konta SAMSUNG postupujte podľa pokynov aplikácie SmartThings.
- Prípadne ak máte smartfón od spoločnosti SAMSUNG, konto SAMSUNG si môžete pridať v aplikácii nastavení smartfónu. Potom sa do konta SAMSUNG prihlásite automaticky a budete môcť používať aplikáciu SmartThings.

Registrácia zariadenia v aplikácii SmartThings

- 1 **Smartfón pripojte k bezdrôtovému smerovaču.**
 - Ak nie je pripojený smartfón, zapnite si Wi-Fi v aplikácii Nastavenia a vyberte si bezdrôtový smerovač, ku ktorému sa chcete pripojiť.
 - Nastavte si smartfón tak, aby využíval iba Wi-Fi, a pripojte zariadenie.
- 2 **Na smartfóne spustíte aplikáciu SmartThings.**
- 3 **Po zobrazení vyskakovacieho okna s upozornením o nájdení nového zariadenia klepnite na možnosť ADD NOW.**
 - Ak sa vyskakovacie okno nezobrazí, pridajte si zariadenie výberom kategórie „Domáce spotrebiče → „Robotický vysávač“ a pripojte Jet Bot.
 - Ak naskenujete QR kód nalepený na zariadení Jet Bot, môžete sa k vysávaču Jet Bot pripojiť ľahšie.
- 4 **[Android] Pripojenie k vášmu zariadeniu prebehne automaticky.**
 - [iOS] Otvorte aplikáciu nastavení a zo zoznamu zariadení Wi-Fi vyberte položku [vacuum]_E30AJT**.
- 5 **Po výzve poskytnite autentifikáciu.**
- 6 **[Android] Pripojenie k bezdrôtovému smerovaču prebehne automaticky.**
 - [iOS] Otvorte aplikáciu nastavení a zo zoznamu zariadení Wi-Fi vyberte príslušný bezdrôtový smerovač.
- 7 **Po dokončení registrácie produktu sa pridá karta vysávača Jet Bot.**

POZNÁMKA

- Zapnutie/vypnutie Wi-Fi: Na 7 sekúnd podržte stlačené tlačidlo [], čím rozhranie Wi-Fi vypnete, prípadne znova zapnete, keď sa bude vysávač nabíjať alebo bude v pohotovostnom režime.

Aplikácia SmartThings

Funkcie aplikácie SmartThings

Klasifikácia	Funkcie	Vysvetlenie
Monitorovanie	Hlásenie o vysávaní	<ul style="list-style-type: none">• Môžete si prezrieť výsledky posledného vysávania.• Môžete si prezrieť históriu posledných 50 cyklov vysávania.
	Monitorovanie domácnosti	<ul style="list-style-type: none">• Funkcia monitorovania domácnosti vám umožňuje cez kameru v prednej časti vysávača Jet Bot sledovať, čo sa nachádza pred ním.• Funkcia monitorovania domácnosti je predvolene zapnutá. Ak túto funkciu používať nechcete súčasne stlačte a podržte tlačidlá [▷] a [🏠].• Počas vysávania možno kameru zapnúť cez aplikáciu SmartThings a sledovať túto činnosť v priamom prenose.
Ovládanie	Dokovanie	<ul style="list-style-type: none">• Môžete zastaviť vysávanie a vrátiť Jet Bot do čistiacej stanice.
	Pauza	<ul style="list-style-type: none">• Môžete zastaviť alebo obnoviť vysávanie.
	Režim vysávania	<ul style="list-style-type: none">• Môžete si nastaviť požadovaný režim vysávania.
	Sací výkon	<ul style="list-style-type: none">• Môžete si nastaviť sací výkon.
	Funkcie vysávania	<ul style="list-style-type: none">• Môžete si nastaviť rôzne funkcie vysávania.<ul style="list-style-type: none">- Pri niektorých funkciách si najskôr musíte vytvoriť mapu.- Pri funkciách Vysávanie miestnosti, Vysávanie okolo nábytku a Bodové vysávanie si môžete vybrať iba jednu z nich, pričom predvolené je nastavenie „Všetky“ (Všetky miestnosti).• Keď má Jet Bot aktívnu funkciu Vysávanie miestnosti, Vysávanie okolo nábytku alebo Bodové vysávanie, môže prejsť cez oblasť, ktorá nie je zvolená, aby sa nabil alebo sa dostal na miesto, ktoré treba povysávať.
Plán	<ul style="list-style-type: none">• Môžete spustiť vybraný režim vysávania v naplánovaný čas.	

Aplikácia SmartThings

Klasifikácia	Funkcie	Vysvetlenie
Nastavenia	Režim zvuku	<ul style="list-style-type: none">• Navádzanie hlasom môžete nastaviť na [Hlas], [Zvukový efekt] alebo [Stlmiť].
	Jazyk	<ul style="list-style-type: none">• Jet Bot podporuje 14 jazykov.
	Hlasitosť	<ul style="list-style-type: none">• Môžete ovládať hlasitosť navádzania hlasom.
	Rozmery prekážok, ktorým sa treba vyhnúť	<ul style="list-style-type: none">• Môžete si nastaviť citlivosť rozpoznávania rozmerov prekážok.
	Nastavenia možnosti vysávania stien	<ul style="list-style-type: none">• Môžete si nastaviť, či má Jet Bot vysávať v blízkosti steny alebo nie. (Zapnuté: Vysáva v blízkosti steny/Vypnuté: Vysáva vo vzdialenosti 1 cm od steny)
	Presto	<ul style="list-style-type: none">• V stanovený čas Jet Bot prestane vysávať a vráti sa do čistiacej stanice.- Počas prestoja môžete vysávanie znova zapnúť.
	Lokalizácia robotického vysávača	<ul style="list-style-type: none">• Jet Bot vydá zvuk, na základe ktorého ho používateľ nájde.
	Kalibrácia	<ul style="list-style-type: none">• Jet Bot kalibruje svoj 3D snímač, aby sa zlepšila presnosť rozpoznávania prekážok.
	Detský zámok	<ul style="list-style-type: none">• Jet Bot zablokuje svoje tlačidlá tak, aby nefungovali. Ak chcete tlačidlá odblokovať, vypnite Jet Bot a znovu ho zapnite.
Vyprázdnenie nádoby na prach	<ul style="list-style-type: none">• Môžete vybrať, kedy sa má vyprázdniť nádoba na prach vysávača Jet Bot.	
Oznámenie	Vysávanie je dokončené	<ul style="list-style-type: none">• Po dokončení vysávania dostanete oznámenie.
	Oznámenie o kontrole	<ul style="list-style-type: none">• Ak treba Jet Bot skontrolovať, dostanete o tom oznámenie.
Správa máp	Zakázané zóny	<ul style="list-style-type: none">• Môžete nastaviť zónu, ktorej sa má Jet Bot pri vysávaní vyhýbať.- Maximálne môžete vytvoriť 15 zón.
	Úprava mapy	<ul style="list-style-type: none">• Môžete rozdeľovať alebo spájať miestnosti na vytvorenej mape.• Môžete zmeniť názov miestnosti.
	Úprava nábytku a spotrebičov	<ul style="list-style-type: none">• Môžete zmeniť nábytok alebo spotrebiče, ktoré Jet Bot rozpoznáva, prípadne si môžete pridávať nový nábytok alebo spotrebiče, okolo ktorých treba vysávať.• Môžete zmeniť alebo odstrániť názov predmetu.
	Reset mapy	<ul style="list-style-type: none">• Služí na reset uloženej mapy.

Riešenie problémov

Príznak	Kontrolný zoznam
Jet Bot vôbec nefunguje.	<ul style="list-style-type: none">• Skontrolujte, či je zapnutý vypínač.• Skontrolujte, či svieti indikátor stavu.• Skontrolujte, či nie je vybitá batéria vysávača Jet Bot.<ul style="list-style-type: none">- Keď indikátor stavu na vysávači Jet Bot svieti trvalo načerveno, položte Jet Bot manuálne na čistiacu stanicu, aby sa nabil.• Keď nabíjate Jet Bot manuálne z dôvodu úplného vybitia batérie, tlačidlá na vysávači nebudú fungovať. Keď sa vysávač čiastočne nabije (asi po 10 – 20 minútach), rozsvieti sa indikátor stavu a tlačidlá začnú opäť fungovať.
Jet Bot sa počas vysávania zastavil.	<ul style="list-style-type: none">• Keď indikátor stavu na vysávači Jet Bot svieti trvalo načerveno, položte Jet Bot manuálne na čistiacu stanicu, aby sa nabil.• Ak pohyb vysávača Jet Bot zastaví prekážka, napríklad kábel, prah, vyvýšené miesto atď., zdvihnite ho a premiestnite mimo prekážky.<ul style="list-style-type: none">- Ak sa v hnacom koliesku zasekne nejaká tkanina alebo šnúrka, vypnite vypínač a tkaninu alebo šnúrku odstráňte, až potom zariadenie opäť zapnite.• Skontrolujte, či sú nastavené zakázané zóny.
Sací výkon je nízky.	<ul style="list-style-type: none">• Ak je v nádobe na prach priveľa prachu, sací výkon sa môže znížiť. Vypnite vypínač a vyprázdnite nádobu na prach.• Ak je kefa v spodnej časti vysávača Jet Bot zablokovaná cudzími telesami, vypnite vypínač a z kefy tieto cudzie telesá odstráňte.• Ak sa náhle zvýši miera hluku, vypnite vypínač a vyprázdnite nádobu na prach.
Jet Bot nedokáže nájsť čistiacu stanicu.	<ul style="list-style-type: none">• Skontrolujte, či nedošlo k výpadku elektrického prúdu alebo či nie je napájacia zástrčka odpojená.• Odstráňte všetky prekážky z okolia čistiacej stanice, ktoré môžu brániť vysávaču Jet Bot v návrate do čistiacej stanice.• Ak sú nabíjacie terminály znečistené cudzími telesami, môže to negatívne ovplyvniť nabíjanie. Odstráňte cudzie telesá z terminálov.
Jet Bot nezistí hraničnú značku a prekročí hranicu.	<ul style="list-style-type: none">• Skontrolujte, či sú hraničné značky pripevnené v tvare (□) 15 cm pred miestom, ktoré Jet Bot nemá prekročiť.

Technické údaje produktu

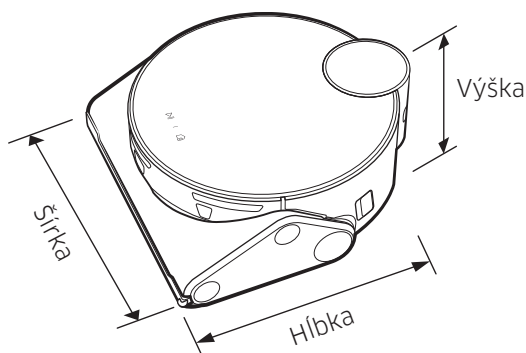

Klasifikácia	Položky	Séria VR50T95****
Mechanické parametre	Hmotnosť	4,4 kg
	Veľkosť	Š 305 mm × H 320 mm × V 120* mm (* vrátane snímača LiDAR: 136,5 mm)
	Metóda vysávania	Rozpoznanie polohy pomocou snímača LiDAR
	Typ tlačidiel vysávača Jet Bot	Dotykové
Elektrické údaje	Spotreba energie vysávača Jet Bot	170 W (Bodové vysávanie)
	Údaje o batérii	Lítium-iónová batéria 21,6 V/82,08 Wh
Vysávanie	Typ nabíjania	Automatické nabíjanie/manuálne nabíjanie
	Metódy vysávania	Automatické vysávanie, Vysávanie miestnosti, Vysávanie okolo nábytku, Bodové vysávanie
	Dodatočné funkcie	Režim úspory energie, Režim prestoja, Plánované vysávanie, Zakázané zóny, Vysávanie okolo nábytku
	Doba nabíjania	Približne 210 minút
	Doba vysávania (pre drevenú podlahu)	Maximálne
Inteligentné		Približne 60 až 90 minút
Normálne		Približne 90 minút
Rozhranie Wi-Fi	Frekvenčný rozsah	2 412 - 2 472 MHz
	Výkon vysielča (max.)	20 dBm

- Spoločnosť Samsung Electronics týmto vyhlasuje, že zariadenie rádiového typu je v súlade so smernicou 2014/53/EÚ. Celé znenie Vyhlásenia o zhode EÚ je k dispozícii na nasledujúcej internetovej adrese: Oficiálne Vyhlásenie o zhode sa nachádza na lokalite <http://www.samsung.com>, prejdite na položky Podpora > Vyhľadávanie podpory produktov a zadajte názov modelu.
- Doby nabíjania a vysávania sa môžu líšiť v závislosti od podmienok používania produktu.
- Funkcie Režim prestoja, Plánované vysávanie, Zakázané zóny alebo Režim vysávania si môžete nastaviť v aplikácii SmartThings.

Technické údaje produktu

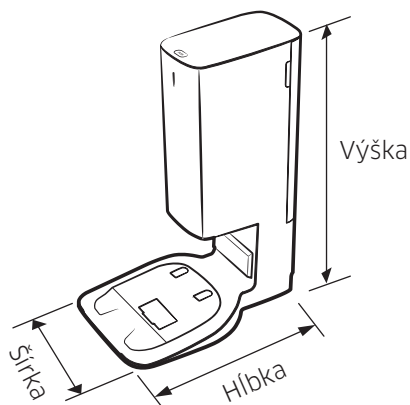

Názov		Čistiaca stanica
Menovité napätie		220 - 240 V~ 50 - 60 Hz
Menovitý výstupný prúd		25,85 V, 2,5 A
Spotreba energie	Nabíjanie	80 W
	Prevádzka	1300 W (pri použití sacieho výkonu)
Hmotnosť		5,1 kg
Veľkosť		Š 272 mm × H 416 mm × V 544 mm
Doba prevádzky		Približne 18 sekúnd

Vyhlasenie o softvéri s otvoreným zdrojovým kódom

Softvér tohto produktu obsahuje softvér s otvoreným zdrojovým kódom. Ak chcete získať zdrojový kód, na ktorý sa vzťahujú licencie s povinnosťou zverejniť zdrojový kód (napr. GPL, LGPL atď.), navštívte adresu <http://opensource.samsung.com/> a vyhladajte si názov modelu.

Kompletný príslušný zdrojový kód je možné získať aj na fyzickom médiu, napríklad na disku CD-ROM. Bude sa vyžadovať minimálny poplatok.

Prostredníctvom adresy URL http://opensource.samsung.com/opensource/VR9500_O/seq/O sa dostanete k informáciám o licencií open source súvisiacej s týmto produktom. Táto ponuka platí pre každého príjemcu týchto informácií.



Výstrahy týkajúce sa batérie



VÝSTRAHA

Batériu integrovanú v tomto produkte sami nedemontujte (ani sa ju nepokúšajte demontovať). V prípade potreby výmeny batérie sa obráťte na servis alebo nezávislého kvalifikovaného technika. **Tieto pokyny sú určené výhradne pre servis alebo nezávislého kvalifikovaného technika.**

V ZÁUJME VLASTNEJ BEZPEČNOSTI SA NEPOKÚŠAJTE BATÉRIU DEMONTOVAŤ SAMI A NEHÁDŽTE JU DO OHŇA. BATÉRIU NEROZOBERAJTE, NEDRVTE ANI NEPREPICHUJTE.

Demontáž batérie

Z bezpečnostných dôvodov zariadenie Jet Bot pred demontážou vypnite.

1

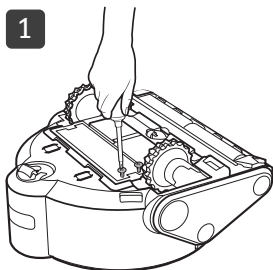

2

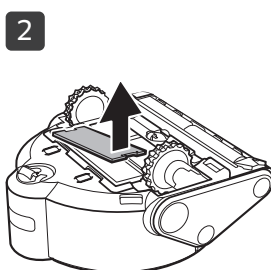

3

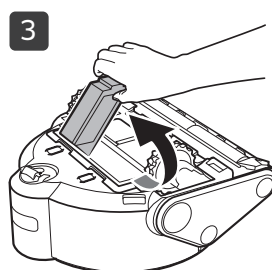

Správna likvidácia batérii tohto produktu

(Platné v krajinách so systémami separovaného zberu batérií.)

Podľa značiek na batérii, podľa informácií v príručke alebo na balení sa batérie tohto produktu nesmú likvidovať spolu s iným odpadom z domácnosti. Prípadné chemické značky Hg, Cd alebo Pb označujú, že batéria obsahuje ortuť, kadmium alebo olovo v množstve presahujúcom referenčné hodnoty uvedené v smernici ES 2006/66.

Batériu, ktorá sa nachádza v tomto produkte, nemôže vymieňať používateľ. Informácie o jej výmene získate od poskytovateľa servisu. Batériu sa nepokúšajte demontovať ani ju likvidovať v ohni. Batériu nerozoberajte, nedrvte ani neprepichujte. Ak chcete produkt vyhodiť, skládka odpadu podnikne príslušné opatrenia na recykláciu a spracovanie produktu vrátane batérie.

SAMSUNG



Jet Bot

Instrukcja obsługi

Seria VR50T95****



- W celu uzyskania pełnej instrukcji zeskanuj kod QR lub uzyskaj dostęp online pod adresem <https://www.samsung.com>
- Przed rozpoczęciem korzystania z tego urządzenia należy dokładnie zapoznać się z instrukcją obsługi.
- Urządzenie jest przeznaczone wyłącznie do użytku w pomieszczeniach.



SAMSUNG



- Do normalnego korzystania z funkcji odkurzacza Jet Bot wymagane jest połączenie z aplikacją SmartThings.

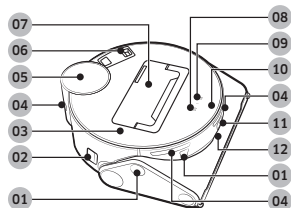

Część górna

- 01 Czujnik przeszkód
- 02 Przełącznik zasilania
- 03 Górna pokrywa
- 04 Wizjer czujnika dokowania
- 05 Czujnik LiDAR
- 06 Filtr drobnego pyłu
- 07 Pojemnik na kurz
- 08 Przycisk Start/Stop
- 09 Przycisk dokowania (ładowania)
- 10 Wskaźnik stanu
- 11 Kamera
- 12 Czujnik 3D

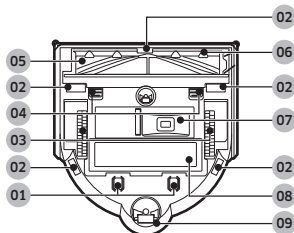

Część dolna

- 01 Styk ładowania
- 02 Czujnik wysokości
- 03 Kółko
- 04 Blokada pokrywy szczotki
- 05 Szczotka
- 06 Pokrywa szczotki
- 07 Wylot pojemnika na kurz
- 08 Pokrywa akumulatora
- 09 Wałek

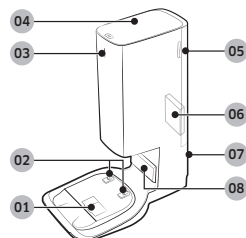

Stacja czyszczenia

- 01 Port odsysania kurzu
- 02 Zacisk ładowania
- 03 Wskaźnik stanu
- 04 Pokrywa
- 05 Pokrywa filtra drobnego pyłu
- 06 Filtr drobnego pyłu
- 07 Rowek na przewód zasilający
- 08 Nadajnik sygnału ładowania



Akcesoria mogą się różnić w zależności od modelu.

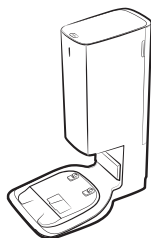

Stacja czyszczenia

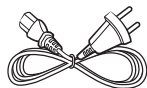

Przewód zasilający



Worek na kurz: 2 szt.
(wewnątrz produktu:
1 szt., zapas: 1 szt.)

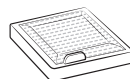

Filtr przedsilnikowy:
2 szt.
(wewnątrz produktu:
1 szt., zapas: 1 szt.)

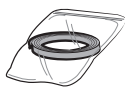

Znaczniki granic

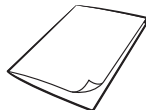

Instrukcja obsługi

- W przypadku zakupu dodatkowego worka na kurz należy sprawdzić najpierw nazwę modelu worka na kurz (VCA-RDB95) i logo Samsung (**SAMSUNG**), a następnie skontaktować się z najbliższym sklepem detalicznym z produktami Samsung Electronics lub centrum serwisowym firmy Samsung.

Obsługa i konserwacja

A. Instalacja

UWAGA

- Stację czyszczenia należy ustawić w miejscu, gdzie podłoga i ściana są równe.
- Jeśli przewód zasilający jest zbyt długi dla miejsca instalacji, owinąć go wokół słupka instalacyjnego do przewodów, a następnie umieścić w rowku mocującym z tyłu stacji czyszczenia.
- Po przesunięciu stacji czyszczenia o 45 stopni lub o 1 m lub od poprzedniego miejsca instalacji trzeba ponownie utworzyć mapę za pomocą aplikacji SmartThings. (Przy korzystaniu z dotychczasowej mapy odkurzacz może nie wyczyścić niektórych miejsc).

B. Używanie odkurzacza Jet Bot

B-1 Ładowanie odkurzacza Jet Bot



Ładowanie

- Zdejmij żółtą uszczelkę przymocowaną do przełącznika zasilania z boku odkurzacza Jet Bot i naciśnij przełącznik zasilania, aby włączyć odkurzacz Jet Bot.
- Aby rozpocząć ładowanie, umieść odkurzacz Jet Bot ręcznie na stacji czyszczenia.
 - Kiedy odkurzacz Jet Bot zaczyna się ładować, wskaźnik stanu stacji czyszczenia zmienia kolor na biały, a po 1 minucie wskaźnik stanu wyłącza się automatycznie.
- Sprawdź stan naładowania.
 - Po rozpoczęciu ładowania wskaźnik stanu odkurzacza Jet Bot włącza się (świeci się na czerwono, pomarańczowo lub żółto w zależności od postępu ładowania), stopniowo podnosi się i zmienia kolor na zielony po zakończeniu ładowania.

Dokowanie (ładowanie)

- Podczas sprzątania możesz polecić odkurzaczowi Jet Bot, aby automatycznie naładował się ponownie w stacji czyszczenia.
 - Aby wybrać funkcję ładowania, naciśnij [] na odkurzaczu Jet Bot lub użyj aplikacji SmartThings.

B-2 Rozpoczęcie odkurzania

- Aby rozpocząć odkurzanie automatyczne, naciśnij [] na odkurzaczu Jet Bot.
- Aby zakończyć działanie odkurzacza Jet Bot podczas sprzątania, naciśnij [] na urządzeniu.
 - Po naciśnięciu [] odkurzacz Jet Bot powraca do stacji czyszczenia i rozpoczyna ładowanie.

C. Czyszczenie odkurzacza Jet Bot

Przed czyszczeniem odkurzacza Jet Bot należy wyłączyć zasilanie przełącznikiem znajdującym się z boku urządzenia.

C-1 Opróżnianie i czyszczenie pojemnika na kurz

- Usuń kurz z filtra i pojemnika na kurz, umyj je wodą i całkowicie wysusz w cieniu.

C-2 Czyszczenie szczotki

C-3 Czyszczenie kółek

C-4 Czyszczenie wizjera czujnika

- Przetrzyj wizjer czujnika miękką szmatką.

C-5 Czyszczenie filtra drobnego pyłu

D. Czyszczenie stacji czyszczenia

Przed czyszczeniem stacji czyszczenia odłącz przewód zasilający od gniazda elektrycznego.

D-1 Wymiana worka na kurz

D-2 Czyszczenie filtra drobnego pyłu

- Nie należy czyścić filtra drobnego pyłu z użyciem wody.

UWAGA



- Ze szczegółowymi metodami użytkowania i czyszczenia można zapoznać się, skanując kod QR.

Zasady bezpieczeństwa

- Przed rozpoczęciem korzystania z urządzenia należy dokładnie zapoznać się z tą instrukcją i zachować ją do wglądu.
- Ponieważ niniejsza instrukcja przeznaczona jest dla różnych modeli odkurzacza, charakterystyka posiadanego urządzenia może nieznacznie odbiegać od opisów w niej zawartych.
- Nie obsługiwać stacji czyszczenia ani odkurzacza Jet Bot mokrymi rękoma.
- Odkurzacza wolno używać tylko na suchych powierzchniach wewnątrz budynków.
- Niniejsze urządzenie może być używane przez dzieci od 8 roku życia i osoby o obniżonej sprawności fizycznej, zmysłowej lub umysłowej bądź nieposiadające odpowiedniej wiedzy i doświadczenia pod nadzorem osoby odpowiedzialnej lub po wcześniejszym przekazaniu przez nią odpowiednich instrukcji w zakresie bezpiecznej obsługi urządzenia oraz ewentualnych zagrożeń związanych z jego obsługą. Urządzenie nie jest przeznaczone dla dzieci do zabawy. Dzieci nie powinny czyścić odkurzacza ani wykonywać innych czynności konserwacyjnych bez nadzoru osób dorosłych.

Symbole przestroga i ostrzeżenie

OSTRZEŻENIE

Oznacza zagrożenie śmiercią lub poważnymi obrażeniami ciała.

PRZESTROGA

Oznacza ryzyko obrażeń ciała lub zniszczenia mienia.

Inne symbole

UWAGA

Oznacza dodatkowe ważne informacje.

Niespełnienie tych wymagań może spowodować uszkodzenie elementów wewnętrznych odkurzacza i utratę gwarancji.

Informacje ogólne

- Odkurzacze nie może być używany jako zabawka. Gdy urządzenie jest używane przez lub w pobliżu dzieci, należy uważnie obserwować, co się dzieje.
- Urządzenie może być używane wyłącznie w sposób przedstawiony w instrukcji obsługi.
- Jeśli doszło do jakiegokolwiek uszkodzenia odkurzacza Jet Bot lub stacji czyszczenia, nie wolno ich używać.
- Jeśli odkurzacze nie działa prawidłowo, został upuszczony, uszkodzony, pozostawiony na zewnątrz lub zanurzony w wodzie, powinien zostać przekazany do centrum obsługi klienta.
- Przewody innych urządzeń nie powinny znajdować się w obszarze, który ma być odkurzany.
- Nie należy używać odkurzacza w pomieszczeniu, w którym śpi niemowlę lub dziecko.
- Nie należy używać odkurzacza w pomieszczeniu z zapalonymi świecami lub delikatnymi przedmiotami umieszczonymi na podłodze.
- Nie należy używać odkurzacza w pomieszczeniu z zapalonymi świecami ustawionymi na meblach, w które może przypadkowo uderzyć lub wjechać odkurzacze.
- Nie należy pozwalać dzieciom siadać na odkurzaczu.
- Nie wolno korzystać z urządzenia na mokrych powierzchniach.
- Jeśli dojdzie do uszkodzenia przewodu zasilającego, jego wymiana musi zostać przeprowadzona przez producenta, przedstawiciela serwisu lub osobę o podobnych kwalifikacjach. Pozwoli to uniknąć zagrożeń.

Zasady bezpieczeństwa

- Informacje o polityce ochrony środowiska firmy Samsung i zobowiązania prawne dla poszczególnych produktów (np. program REACH (WEEE, Akumulatory)) znajdują się na tej stronie: samsung.com/uk/aboutsamsung/samsungelectronics/corporatecitizenship/data_corner.html

Stacja czyszczenia

- Nie wolno modyfikować wtyczki polaryzowanej tak, aby pasowała do gniazdka lub przedłużacza bez polaryzacji.
- Nie wolno korzystać z urządzenia poza pomieszczeniami lub na mokrych powierzchniach.
- Nieużywaną lub poddawaną konserwacji stację czyszczenia należy odłączyć od gniazda elektrycznego.
- Do ładowania należy używać wyłącznie stacji czyszczenia dostarczonej z urządzeniem.
- Nie wolno używać stacji czyszczenia z uszkodzonym kablem, uszkodzoną wtyczką lub nieprawidłowo zamocowanym gniazdem.
- Nie wolno ciągnąć lub trzymać stacji czyszczenia za kabel, używać kabla jako uchwytu, przycinać go drzwiami lub zawijać wokół ostrych brzegów i rogów. Kabel należy trzymać z daleka od rozgrzanych powierzchni.
- Nie wolno używać przedłużaczy lub gniazd o niewystarczającej specyfikacji elektrycznej.
- Nie wolno odłączać stacji czyszczenia, pociągając za kabel zasilający. Aby odłączyć stację, należy złapać za wtyczkę, a nie za kabel.
- Nie wolno uszkadzać ani spalać akumulatorów. W wysokiej temperaturze może dojść do ich wybuchu.
- Nie wolno próbować otwierać stacji czyszczenia. Naprawy mogą być wykonywane tylko przez wykwalifikowanych pracowników centrum obsługi klienta.
- Nie wolno narażać stacji czyszczenia na działanie wysokich temperatur lub na kontakt z wilgocią.
- Przy użyciu stacji czyszczenia nie należy ładować zwykłych baterii.

Jet Bot

- Nie wolno używać odkurzacza do zbierania twardych lub ostrych przedmiotów, takich jak szkło, gwoździe, śruby, monety itd.
- Nie wolno używać odkurzacza bez zainstalowanego filtra. Podczas naprawiania odkurzacza nie wolno wkładać palców ani żadnych przedmiotów do komory wentylatora, ponieważ zawsze może dojść do przypadkowego włączenia się urządzenia.
- Nie wolno wkładać żadnych przedmiotów do otworów. Nie wolno blokować żadnych otworów. Należy unikać gromadzenia się przy otworach kurzu, nitek, włosów i innych obiektów, które mogłyby zaburzyć przepływ powietrza.
- Nie wolno używać odkurzacza do zbierania toksycznych materiałów (wybielaczy chlorowych, amoniaków, środków do czyszczenia rur itd.).
- Nie wolno zbierać przedmiotów palących się ani dymiących, takich jak papierosy, zapalki lub rozgrzany popiół.
- Nie wolno zbierać materiałów łatwopalnych i wybuchowych, takich jak benzyna, ani używać odkurzacza w miejscach, w których takie materiały mogą być obecne.
- Urządzenia nie można używać w następujących miejscach:
 - Miejsca ze świeczkami lub lampkami postawionymi na podłodze.
 - Miejsca z otwartym ogniem (przy ogniskach lub żarze).
 - Miejsca z alkoholem destylowanym, rozpuszczalnikami, popielniczkami z zapalonymi papierosami itd.
- Nie wolno używać odkurzacza Jet Bot w przestrzeniach zamkniętych wypełnionych substancjami lotnymi uwalnianymi przez farby olejne, rozpuszczalniki, substancje przeciwmolowe, łatwopalny pył lub inne substancje wybuchowe bądź toksyczne.

Zasady bezpieczeństwa

- Przy bardzo wysokiej lub niskiej temperaturze lub bardzo intensywnym używaniu odkurzacza może dojść do wycieku płynu z akumulatorów. Jeśli płyn ten dotknie skóry, należy ją szybko przemyć wodą. Jeśli płyn dostanie się do oczu, należy przepłukać je natychmiast czystą wodą, płucząc przez co najmniej 10 minut. Następnie należy zgłosić się do lekarza.

Zasilanie

OSTRZEŻENIE

- Należy unikać porażenia prądem i pożaru.
 - Nie wolno uszkodzić przewodu zasilającego.
 - Nie wolno ciągnąć przewodu zasilającego zbyt mocno ani dotykać wtyczki mokrymi rękami.
 - Nie wolno korzystać ze źródeł zasilania o napięciu innym niż napięcie znamionowe ładowarki ani z rozgałęziaczy. (Nie wolno zostawiać przewodu zasilającego luzem na podłodze).
 - Nie wolno używać uszkodzonego kabla, uszkodzonej wtyczki lub nieprawidłowo zamocowanego gniazda.
- Należy usunąć kurz i ciała obce ze styków i części wtyczki podłączonej do gniazda.
 - Istnieje ryzyko porażenia prądem lub awarii.

Przed użyciem

OSTRZEŻENIE

- Nie należy używać odkurzacza Jet Bot w pobliżu grzejników lub materiałów łatwopalnych.
 - Nie należy używać odkurzacza Jet Bot w pobliżu źródeł ciepła i płomieni, takich jak przenośne grzejniki, płomienie świec, lampy biurowe, kominki itp. lub w miejscu przechowywania materiałów łatwopalnych, takich jak benzyna, alkohol, rozpuszczalniki itp.

- Aby zapobiec kolizji, należy upewnić się, że w pobliżu strefy czyszczenia odkurzacza Jet Bot nie znajdują się niebezpieczne przedmioty. Elektryczne grzejniki lub wentylatory należy odłączyć.
 - Odkurzacze Jet Bot mogą ulec uszkodzeniu lub awarii.

- Odkurzacze Jet Bot jest przeznaczony do użytku domowego, dlatego nie należy używać go na strychu, w piwnicy, w schowkach, budynkach przemysłowych, na zewnątrz, w miejscach o dużej wilgotności (takich jak łazienka, pralnia), na stołach ani na półkach.
 - Odkurzacze Jet Bot mogą ulec uszkodzeniu lub awarii.
- W miejscach, z których urządzenia Jet Bot mogą spaść, np. na schodach lub przy balustradzie, należy zamontować znaczniki granic, aby uniknąć uszkodzenia urządzenia lub spowodowania urazów.
 - Ze względów bezpieczeństwa czujnik wysokości powinien być zawsze czysty.
- Należy upewnić się, że odkurzacze Jet Bot nie zasysa ani nie dotyka żadnych płynów (wody, napojów, odchodów itp.).
 - Może to spowodować poważne uszkodzenie odkurzacza Jet Bot, a kółka zabrudzone płynem mogą zabrudzić inne powierzchnie.
- Nie wolno rozlewać żadnych płynów na stację czyszczenia.
 - Istnieje ryzyko pożaru lub porażenia prądem.
- Nie wolno używać stacji czyszczenia niezgodnie z przeznaczeniem.
 - Istnieje ryzyko jej zapalenia się lub poważnego uszkodzenia.
- Dla bezpieczeństwa użytkownika czujnik wysokości musi być zawsze czysty.
- Ponieważ ta instalacja bezprzewodowa może powodować zakłócenia radiowe, nie nadaje się do zastosowań związanych z bezpieczeństwem ludzi.

PRZESTROGA

- Przed użyciem odkurzacza Jet Bot należy zamocować pojemnik na kurz.

Zasady bezpieczeństwa

- Po zainstalowaniu stacji czyszczenia nie wolno pozostawić na podłodze leżącego luzem kabla, ponieważ odkurzacz Jet Bot może się w niego zaplątać.
- Aby wyczyścić wszystkie miejsca w domu, należy otworzyć wszystkie pomieszczenia i dla bezpieczeństwa ustawić strefy zamknięte za pomocą aplikacji SmartThings lub zamocować znaczniki granic w miejscach, w których urządzenie Jet Bot może ulec uszkodzeniu, takich jak drzwi wejściowe, weranda, łazienka lub schody.
- Postępując zgodnie z tymi zaleceniami, można zapewnić prawidłowe automatyczne ładowanie.
 - Stacja czyszczenia powinna być zawsze podłączona do prądu.
 - Stację czyszczenia należy w miejscu, w którym Jet Bot może ją łatwo znaleźć.
 - Przed stacją czyszczenia nie wolno umieszczać żadnego przedmiotu.
- Nie wolno używać odkurzacza Jet Bot na czarnej podłodze.
 - Odkurzacz Jet Bot może działać niepoprawnie.
- Nie wolno umieszczać żadnych przedmiotów w odległości 1 m z przodu i 0,5 m z boku stacji czyszczenia.
- Należy sprawdzić, czy styki stacji czyszczenia nie są uszkodzone ani zabrudzone.
- W przypadku bardzo niskich obszarów, w których odkurzacz Jet Bot może utknąć, należy ustawić strefy zamknięte za pomocą aplikacji SmartThings lub zamocować znaczniki granic, aby uniemożliwić odkurzaczowi Jet Bot przedostanie się do środka.
- Nie wolno umieszczać stacji czyszczenia na ciemnej podłodze.
 - Ciemna podłoga wokół stacji czyszczenia utrudnia ładowanie.
- Przed sprzątaniem należy usunąć wszelkie przeszkody, które mogą blokować ruch odkurzacza Jet Bot (np. huśtawki lub jeżdźalnie dla dzieci).
- Nie należy używać odkurzacza Jet Bot w miejscach węższych niż jego promień skrętu (0,5 m lub mniej).
- Przed uruchomieniem odkurzacza Jet Bot należy usunąć łatwo tłukące się przedmioty, takie jak ramki, lustra i obiekty z porcelany, aby urządzenie mogło pracować bez przerw.
- Jeśli szczotka lub pokrywa szczotki nie została poprawnie zamontowana, urządzenie może rysować podłogę lub ulec usterce.
- Do przenoszenia produktu należy używać obu rąk.
- Nie umieszczać stacji czyszczenia w miejscu ruchu pieszego, np. w wejściu lub w wąskim przejściu.
 - Osoby przechodzące mogą się o nią potknąć i odnieść obrażenia lub może dojść do uszkodzenia produktu.
- Nie wolno popychać stacji czyszczenia.

Obsługa

OSTRZEŻENIE

- Jeśli odkurzacz Jet Bot emituje nietypowe dźwięki, zapach lub dym, należy natychmiast wyłączyć urządzenie i skontaktować się z centrum serwisowym.

PRZESTROGA

- Użycie odkurzacza Jet Bot na grubym dywanie może spowodować uszkodzenie zarówno odkurzacza, jak i dywanu.
 - Odkurzacz Jet Bot nie może przejechać po dywanie o grubości większej niż 2 cm.
- Nie wolno używać odkurzacza Jet Bot na stołach ani w miejscach wyżej położonych.
 - Jeśli odkurzacz spadnie, może dojść do jego uszkodzenia.
- Odkurzacz Jet Bot może uderzać w nogi krzesła lub stołu. Aby przyspieszyć sprzątanie, należy przesunąć meble.
- Gdy odkurzacz Jet Bot rozpocznie pracę, nie wolno go podnosić ani przenosić w inne miejsce.

Zasady bezpieczeństwa

- Podczas przenoszenia urządzenia w inne miejsce nie należy chwycić go za kółka.
- Nie wolno umieszczać żadnych przedmiotów na odkurzaczu Jet Bot, gdyż może to spowodować awarię czujnika LiDAR lub odkurzacza.
- Korzystając z odkurzacza Jet Bot, należy usunąć duże arkusze papieru i torby plastikowe, ponieważ mogą one zablokować wlot.
- Nie wolno kłaść się obok działającego odkurzacza Jet Bot.
 - Włosy mogą się dostać do szczotki, co może spowodować obrażenia.
- Nie wolno pozwalać dzieciom na zabawę z odkurzaczem Jet Bot.
- Należy sprawdzić, czy szczotka obrotowa lub kółka nie wciągnęły włosów, palców ani ubrania.
- Nie wolno pozwalać dzieciom siadać na odkurzaczu Jet Bot i ani umieszczać na nim żadnych przedmiotów.
- Należy pozostawić ponad 3 cm wolnej przestrzeni od progu wewnętrznego drzwi. W przeciwnym razie odkurzaczy automatyczny może po nim przejechać i wyjechać na zewnątrz.

Czyszczenie i konserwacja

OSTRZEŻENIE

- W przypadku uszkodzenia przewodu zasilającego należy skontaktować się z centrum serwisowym, aby mógł go wymienić specjalista.
 - Istnieje ryzyko pożaru lub porażenia prądem.
- W celu wymiany akumulatorów należy skontaktować się z centrum serwisowym SAMSUNG Electronics.
 - Używanie akumulatorów przeznaczonych do innych produktów może spowodować awarię.
- Nie wolno wkładać palców w obracający się czujnik LiDAR. W przeciwnym razie może dojść do zranienia palca.

PRZESTROGA

- Aby nie doszło do uszkodzenia odkurzacza Jet Bot, należy postępować zgodnie z poniższymi zasadami.
 - Nie wolno czyścić odkurzacza Jet Bot przez spryskiwanie go wodą ani używać do tego substancji lotnych takich, jak benzen, rozpuszczalnik lub alkohol.
- Nie wolno rozmontowywać ani naprawiać odkurzacza Jet Bot. Może to zrobić tylko upoważniony serwisant.
- Należy zawsze utrzymywać wizjer czujnika przeszkód i czujnika wysokości w czystości.
 - Zabrudzenie ich substancjami obcymi może spowodować awarię.
- Nie należy przechowywać odkurzacza Jet Bot w samochodzie.
- Czujnik LiDAR nie może być wystawiony na bezpośrednie działanie światła, takiego jak światło słoneczne, światło podczerwone itp.
 - Bezpośrednie światło może wpływać na działanie czujnika LiDAR.
- Podczas przenoszenia odkurzacza Jet Bot nie wolno go upuścić.
 - Uderzenie w wyniku upadku może wpłynąć na działanie lub wydajność czujnika LiDAR.
- Nie wolno patrzeć w poziomie na część nadawczą (laser) obracającego się czujnika LiDAR.
- Nie wolno wkładać żadnych narzędzi, np. pałeczek, do obracającego się czujnika LiDAR. W przeciwnym razie czujnik LiDAR może działać nieprawidłowo lub ulec awarii.
- Przed sprzątaniem należy usunąć z podłogi przedmioty, takie jak cienkie przewody (o grubości 1 cm lub poniżej), skarpetki itp., ponieważ szczotka lub kółka odkurzacza Jet Bot mogą je wciągnąć.
- Jeśli na podłodze znajduje się olej, np. spożywczy, odkurzaczy Jet Bot może zatrzymać się ze względu na śliską podłogę. Przed sprzątaniem za pomocą odkurzacza Jet Bot należy go usunąć.

Uwagi i przestrogi

Instalacja

UWAGA

- Jeśli strefą czyszczenia są drewniane podłogi, najlepiej zainstalować stację czyszczenia w takim kierunku, w jakim ułożona jest podłoga.
- Jeśli przełącznik zasilania jest wyłączony, odkurzacz Jet Bot nie będzie się ładować nawet po umieszczeniu go w stacji czyszczenia.
- Stacja czyszczenia powinna być cały czas włączona.
 - Jeśli stacja czyszczenia nie będzie zasilana, odkurzacz Jet Bot nie będzie mógł jej znaleźć i się automatycznie naładować.
 - Jeśli odkurzacz Jet Bot pozostanie odłączony od stacji czyszczenia, jego akumulator ulegnie wyczerpaniu w miarę pracy.
- Nie mocuj znaczników granic w kształcie (----).
 - Odkurzacz Jet Bot może ich nie wykryć i przekroczyć granicę.

Ładowanie

UWAGA

- Jeśli podczas ładowania akumulator przegrzeje się, ładowanie może potrwać dłużej.
- Jeśli ładowanie automatyczne nie działa, wykonaj poniższe czynności:
 - Włącz i wyłącz zasilanie przełącznikiem zasilania (z boku odkurzacza Jet Bot).
 - Odłącz od gniazdka stację czyszczenia, a następnie ponownie ją podłącz.
 - Odłącz stację czyszczenia, a następnie sprawdź, czy między styki ładowania nie dostała się substancja obca, po czym wyczyść styki ładowania odkurzacza Jet Bot i stację czyszczenia suchą szmatką.
 - Sprawdź, czy obok stacji czyszczenia nie ma przeszkód, takich jak przedmioty odbłaskowe, krzesła itp.

- Jeśli odkurzacz Jet Bot pozostanie odłączony od stacji czyszczenia, jego akumulator ulegnie wyczerpaniu w miarę pracy.
 - Spróbuj naładować odkurzacz Jet Bot w stacji czyszczenia. (Jeśli planujesz wyjechać z domu na dłużej, np. w podróż służbową lub na urlop, wyłącz zasilanie przełącznikiem zasilania i odłącz stację czyszczenia od gniazdka).

Korzystanie

UWAGA

- Podczas pracy odkurzacz Jet Bot może utknąć np. na progu drzwi wejściowych lub werandy.
 - Aby ponownie uruchomić urządzenie, wyłącz zasilanie, przenieś odkurzacz Jet Bot w miejsce, gdzie może się swobodnie poruszać i ponownie włącz zasilanie.
- W ciemnym obszarze odkurzacz Jet Bot może nie rozpoznać przedmiotu.
 - Przed odkurzaniem usuń przeszkody z podłogi.
- Odkurzacz Jet Bot nie może dokładnie wyczyścić obszarów, do których nie ma dostępu, np. rogów, przestrzeni między ścianą a sofą itp.
 - Sprzątnij te miejsca innym urządzeniem.
- Odkurzacz Jet Bot nie może wciągać kępek kurzu, mogą więc one pozostać na podłodze po sprzątanii.
 - Sprzątnij te miejsca innym urządzeniem.
- Po wyłączeniu odkurzacza Jet Bot odczekaj chwilę, a następnie włącz go w celu normalnego ponownego uruchomienia.
- Gdy stacja czyszczenia wydziela nieprzyjemny zapach, należy wymienić worek na kurz lub wyczyścić filtry.
- Jeżeli w odessanym kurzu znajdują się larwy, mogą namnożyć się w worku na kurz. Stację czyszczenia należy wytrzeć mokrą szmatką i wymienić worek na kurz.

Uwagi i przestrogi

Czyszczenie i konserwacja

UWAGA

- Jeśli pojemnik na kurz i filtr zostały umyte wodą
 - Pojemnik na kurz: dokładnie wytrzyj wodę.
 - Filtr: przed ponownym użyciem wysusz go dokładnie w zacienionym miejscu.
- Do czyszczenia filtra drobnego pyłu nie używaj wody, po prostu nim potrząśnij.
- Jeśli siła ssania stopniowo spada, wyczyść filtr drobnego pyłu.

PRZESTROGA

- Zakładając lub wyjmując filtr, należy uważać na palce. Mogą one utknąć we włocie do pojemnika na kurz.
- Aby uniknąć zapchania odkurzacza Jet Bot przez ciała obce, nie dopuszczaj do wciągnięcia wykałaczek, patyczków kosmetycznych itp.
- Jeśli masz trudności z usunięciem ciała obcych ze szczotki, skontaktuj się z autoryzowanym centrum serwisowym SAMSUNG.
- Podczas sprzątania w szczotce mogą utknąć różne zanieczyszczenia, takie jak cienkie i długie nitki, długie włosy itp. Aby zapewnić najlepsze efekty pracy odkurzacza, sprawdzaj i czyść ją regularnie.
- Z pojemnika na kurz można tylko zdjąć górną pokrywę, dolną pokrywę i wyjąć filtr przedsilnikowy.
 - Uważaj, aby nie odnieść obrażeń podczas demontażu lub montażu pojemnika na kurz.
- Wyłącz odkurzacz Jet Bot przed czyszczeniem lub konserwacją.
- Jeśli szczotka lub pokrywa szczotki nie została poprawnie zamontowana po zakończeniu konserwacji, urządzenie może rysować podłogę lub ulec usterce. Dlatego też elementy należy prawidłowo zamontować, odwołując się do informacji o sposobach konserwacji.

Eksplatacja akumulatora

UWAGA

- Przed dokonaniem zakupu należy sprawdzić występowanie logo SAMSUNG (**SAMSUNG**) na akumulatorze i nazwę modelu, a następnie skontaktować się z centrum serwisowym.
- Akumulator jest przeznaczony do użytku wyłącznie w odkurzaczach SAMSUNG Electronics Jet Bot. Nie można używać go w innych produktach ani do innych celów.
- Nie wolno demontować ani modyfikować akumulatora.
- Nie wolno wrzucać akumulatora do ognia ani go podgrzewać.
- Do styków (+, -) nie wolno podłączać żadnych metalowych przedmiotów.
- Akumulator należy przechowywać w pomieszczeniach (w temperaturze 0°C-40°C).
- Jeśli akumulator działa nieprawidłowo, nie wolno go samodzielnie demontować. Zamiast tego należy skontaktować się z najbliższym centrum serwisowym Samsung.
- Po pewnym czasie użytkowania akumulatora jego czas ładowania i czas pracy mogą ulec skróceniu. W takim przypadku należy skontaktować się z centrum serwisowym i wymienić akumulator na nowy.
- Nie należy rozmontowywać samodzielnie akumulatora i należy upewnić się, że nie wystąpiło zwarcie biegunów +, -.
- W przypadku wycieku z akumulatora należy unikać jego kontaktu ze skórą i oczami.

Aplikacja SmartThings

Aplikacja SmartThings jest zgodna wyłącznie z modelami obsługującymi funkcję Wi-Fi. Jeśli nie masz routera Wi-Fi, nie możesz korzystać z aplikacji SmartThings.

Pobieranie aplikacji SmartThings

- Pobierz i zainstaluj aplikację SmartThings ze sklepu z aplikacjami (Google Play, Apple App Store lub SAMSUNG Galaxy Store). Aby wyszukać aplikację, wpisz nazwę „SmartThings”.

UWAGA

- Aplikacja SmartThings jest niezgodna z niektórymi tabletami i urządzeniami mobilnymi.
- Niektóre urządzenia iPad i inne urządzenia mobilne mogą nie być obsługiwane.
- Odwiedź sklep Play Store lub App Store, aby sprawdzić, czy Twoje urządzenie mobilne jest zgodne z aplikacją SmartThings.
- Obsługiwana wersja oprogramowania aplikacji SmartThings może się zmieniać, zależnie od polityki obsługiwanego systemu operacyjnego producenta. Poza tym w przypadku aplikacji SmartThings lub funkcji przez nią obsługiwanych nowa polityka aktualizacji aplikacji na istniejącej wersji systemu operacyjnego może ulec zawieszeniu z uwagi na użyteczność lub bezpieczeństwo.
- W aplikacji SmartThings mogą zostać wprowadzone zmiany bez wcześniejszego powiadomienia, które mają na celu poprawę jej użyteczności lub wydajności. Ponieważ aktualizacja wersji systemu operacyjnego telefonu komórkowego odbywa się co roku, aplikacja SmartThings również jest ciągle aktualizowana, odpowiednio do najnowszej wersji systemu operacyjnego.
- Pytania odnoszące się do powyższych zagadnień prosimy kierować do nas na adres st.service@samsung.com.

Konfiguracja konta SAMSUNG

- Przed skorzystaniem z aplikacji SmartThings trzeba zalogować się do konta SAMSUNG.
- Aby skonfigurować konto SAMSUNG, możesz postępować zgodnie ze wskazówkami zawartymi w aplikacji SmartThings.

- Jeśli posiadasz smartfon SAMSUNG, możesz dodać swoje konto SAMSUNG w ustawieniach swojego urządzenia. Automatycznie połączy się ono wówczas z kontem SAMSUNG, co umożliwi korzystanie z aplikacji SmartThings.

Rejestracja urządzenia w aplikacji SmartThings

- 1 Połącz swoje urządzenie z routerem bezprzewodowym.
 - Jeśli smartfon nie jest podłączony, włącz sieć Wi-Fi w aplikacji Ustawienia i wybierz router sieci bezprzewodowej, do której chcesz podłączyć smartfon.
 - Wyłącz opcję korzystania z danych mobilnych w smartfonie, aby używać wyłącznie sieci Wi-Fi i podłączyć do niej urządzenie.
- 2 Uruchom aplikację SmartThings w smartfonie.
- 3 Po wyświetleniu okna z informacją o znalezieniu nowego urządzenia dotknij opcji **ADD NOW**.
 - Jeśli okno się nie pojawi, w celu połączenia się dodaj urządzenie wybierając kolejno: kategoria „Home appliances” → „Robot cleaner” i Jet Bot.
 - Jeśli zeskanujesz kod QR SmartThings dołączony do odkurzacza Jet Bot, łatwiej połączysz się z urządzeniem.
- 4 [Android] Połączenie urządzenia nastąpi automatycznie.
 - [iOS] Otwórz ustawienia i na liście Wi-Fi wybierz pozycję [vacuum]_E30AJT**.
- 5 Podaj dane uwierzytelniające, gdy będzie to wymagane.
- 6 [Android] Połączenie z routerem bezprzewodowym nastąpi automatycznie.
 - [iOS] Otwórz ustawienia i wybierz router bezprzewodowy z listy Wi-Fi.
- 7 Po zakończeniu rejestracji produktu zostanie dodana karta urządzenia Jet Bot.

UWAGA

- Włączanie/wyłączanie Wi-Fi: Przytrzymaj przycisk [] przez 7 sekund, aby wyłączyć lub włączyć Wi-Fi w celu ponownego użycia w czasie, gdy odkurzacz pozostaje w trybie czuwania lub ładowania.

Aplikacja SmartThings

Funkcje aplikacji SmartThings

Klasyfikacja	Funkcje	Wyjaśnienie
Monitorowanie	Raport odkurzania	<ul style="list-style-type: none">Możesz sprawdzić wynik ostatniego odkurzania.Możesz sprawdzić historię ostatnich 50 odkurzeń.
	Monitorowanie domu	<ul style="list-style-type: none">Funkcja monitorowania domu wykorzystuje kamerę z przodu odkurzacza Jet Bot, dzięki czemu możesz zobaczyć, co znajduje się przed urządzeniem.Funkcja monitorowania domu jest domyślnie włączona. Jeśli nie chcesz korzystać z tej funkcji, jednocześnie naciśnij i przytrzymaj przyciski [▶] i [🏠].Kamerę można włączyć podczas odkurzania za pomocą aplikacji SmartThings, aby uzyskać podgląd aktywności.
Sterowanie	Dokowanie	<ul style="list-style-type: none">Możesz przerwać odkurzanie i skierować odkurzacza Jet Bot z powrotem do stacji czyszczenia.
	Pauza	<ul style="list-style-type: none">Możesz przerwać i ponownie uruchomić odkurzanie.
	Tryb odkurzania	<ul style="list-style-type: none">Możesz ustawić żądany tryb odkurzania.
	Siła ssania	<ul style="list-style-type: none">Możesz ustawić siłę ssania.
	Funkcje odkurzania	<ul style="list-style-type: none">Możesz ustawić różne funkcje odkurzania.<ul style="list-style-type: none">- W przypadku niektórych funkcji musisz najpierw utworzyć mapę.- W przypadku funkcji sprzątnięcia pomieszczenia, odkurzania wokół mebli i odkurzania punktowego, możesz wybrać tylko jedną z nich, a ustawienie domyślne to „All” (wszystkie pomieszczenia).Gdy odkurzacza Jet Bot znajduje się w trybie sprzątnięcia pomieszczenia, odkurzania wokół mebli lub odkurzania punktowego, w drodze do miejsca odkurzania lub ładowania może minąć niewybrany obszar.
Harmonogram	<ul style="list-style-type: none">Możesz rozpocząć sprzątnięcie w zaplanowanym czasie.	

Aplikacja SmartThings

Klasyfikacja	Funkcje	Wyjaśnienie
Ustawienia	Tryb dźwięku	<ul style="list-style-type: none">Możesz ustawić komunikaty głosowe na [Głos], [Efekt dźwiękowy] lub [Wycisz].
	Język	<ul style="list-style-type: none">Odkurzacz Jet Bot obsługuje 14 języków.
	Głośność	<ul style="list-style-type: none">Możesz sterować głośnością komunikatów głosowych.
	Wielkość przeszkód, których należy unikać	<ul style="list-style-type: none">Możesz sterować czułością wykrywania wielkości przeszkód.
	Ustawienia opcji odkurzenia przy ścianach	<ul style="list-style-type: none">Możesz ustawić, czy odkurzacz Jet Bot ma odkurzać blisko ściany. (wł.: odkurzenie blisko ściany / wyt.: odkurzenie przy ścianie z zachowaniem odległości 1 cm)
	Przestój	<ul style="list-style-type: none">W wyznaczonym czasie odkurzacz Jet Bot przerywa odkurzenie i wraca do stacji czyszczenia.- Podczas przestoju możesz rozpocząć odkurzenie.
	Znajdowanie odkurzacza automatycznego	<ul style="list-style-type: none">Odkurzacz Jet Bot wydaje dźwięk, który umożliwia użytkownikowi jego odnalezienie.
	Kalibracja	<ul style="list-style-type: none">Odkurzacz Jet Bot kalibruje swój czujnik 3D, aby zwiększyć dokładność rozpoznawania przeszkód.
	Blokada dostępu	<ul style="list-style-type: none">Funkcja blokady dostępu umożliwiaablokowanie działania przycisków odkurzacza Jet Bot. Aby odblokować przyciski, należy wyłączyć zasilanie odkurzacza Jet Bot i włączyć je ponownie.
Opróżnianie pojemnika na kurz	<ul style="list-style-type: none">Można wybrać czas opróżniania pojemnika na kurz odkurzacza Jet Bot.	
Informacja	Czyszczenie zakończone	<ul style="list-style-type: none">Po zakończeniu czyszczenia możesz otrzymać powiadomienie.
	Powiadomienie o konieczności kontroli	<ul style="list-style-type: none">Możesz otrzymać powiadomienie, gdy odkurzacz Jet Bot potrzebuje kontroli.
Zarządzanie mapami	Strefy zamknięte	<ul style="list-style-type: none">Możesz ustawić strefę, której odkurzacz Jet Bot nie będzie odkurzał.- Możesz utworzyć maksymalnie 15 stref.
	Edytowanie mapy	<ul style="list-style-type: none">Na utworzonej mapie możesz dzielić lub łączyć pomieszczenia.Możesz zmienić nazwę pomieszczenia.
	Edytowanie mebli i urządzeń	<ul style="list-style-type: none">Możesz zmienić meble i urządzenia, które rozpoznaje odkurzacz Jet Bot lub dodać nowe meble lub urządzenia, których okolice mają być odkurzone.Możesz zmienić lub usunąć nazwę obiektu.
	Resetowanie mapy	<ul style="list-style-type: none">Możesz zresetować zapisaną mapę.

Rozwiązywanie problemów

Objaw	Sprawdź
Odkurzacze Jet Bot nie działa.	<ul style="list-style-type: none">• Sprawdź, czy zasilanie jest włączone.• Sprawdź, czy wskaźnik stanu jest włączony.• Sprawdź, czy nie rozładował się akumulator odkurzacza Jet Bot.<ul style="list-style-type: none">- Gdy wskaźnik stanu odkurzacza Jet Bot zmienia kolor na czerwony i taki pozostaje, przenieś odkurzacze Jet Bot do stacji czyszczenia, aby go naładować.• Podczas ręcznego ładowania odkurzacza Jet Bot z powodu całkowitego rozładowania akumulatora przyciski na odkurzaczu nie działają. Gdy naładowanie jest częściowe (po około 10–20 minutach), wskaźnik stanu świeci, a przyciski zaczynają ponownie działać.
Odkurzacze Jet Bot zatrzymał się podczas sprzątania.	<ul style="list-style-type: none">• Gdy wskaźnik stanu odkurzacza Jet Bot zmienia kolor na czerwony i taki pozostaje, przenieś odkurzacze Jet Bot do stacji czyszczenia, aby go naładować.• Jeśli odkurzacze Jet Bot zostały zablokowane przez przeszkodę, np. przewód, inne przeszkody, próg, wypukły punkt itp., podnieś go i odsuń od przeszkody.<ul style="list-style-type: none">- Jeśli kawałek materiału lub sznurek wkłęci się w kółko, wyłącz zasilanie i usuń te przedmioty przed ponownym uruchomieniem odkurzacza.• Sprawdź, czy ustawiono strefy zamknięte.
Siła ssania jest mała.	<ul style="list-style-type: none">• Gdy w pojemniku na kurz jest zbyt dużo kurzu, siła ssania może się zmniejszyć. Wyłącz zasilanie i opróżnij pojemnik na kurz.• Jeżeli szczotka w dolnej części odkurzacza Jet Bot jest zablokowana przez ciało obce, wyłącz zasilanie przełącznikiem zasilania i usuń przyczynę blokady szczotki.• Gdy poziom hałasu nagle wzrośnie, wyłącz zasilanie przełącznikiem zasilania i opróżnij pojemnik na kurz.
Odkurzacze Jet Bot nie może znaleźć stacji czyszczenia.	<ul style="list-style-type: none">• Sprawdź, czy nie wystąpiła awaria zasilania lub czy wtyczka zasilająca nie jest odłączona.• Usuń wszelkie przeszkody wokół stacji czyszczenia, które mogą przeszkadzać odkurzaczowi Jet Bot w powrocie do niej.• Jeśli na stykach ładowania znajdują się ciała obce, może mieć to wpływ na ładowanie. Usuń ciała obce ze styków.
Odkurzacze Jet Bot nie wykrywa znacznika granic i przecina granicę.	<ul style="list-style-type: none">• Upewnij się, że znaczniki granic są rozmieszczone w kształcie (□) w odległości 15 cm od miejsc, do których urządzenie Jet Bot ma nie mieć dostępu.

Dane techniczne produktu

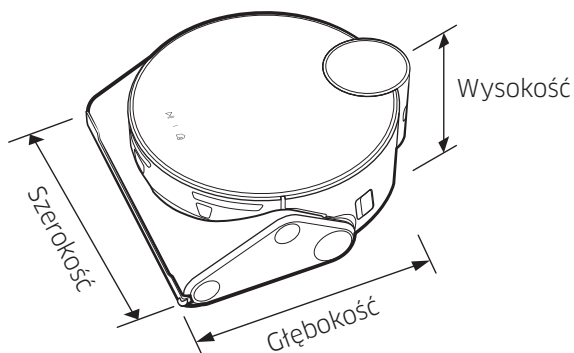

Klasyfikacja	Elementy	Seria VR50T95****	
Specyfikacja mechaniczna	Waga	4,4 kg	
	Wymiary	S 305 mm x G 320 mm x W 120* mm (*w tym czujnik LiDAR: 136,5 mm)	
	Sposób odkurzania	Rozpoznawanie położenia za pomocą czujnika LiDAR	
	Sposób działania przycisków odkurzacza Jet Bot	Dotykowe	
Specyfikacja elektryczna	Pobór mocy odkurzacza Jet Bot	170 W (odkurzanie punktowe)	
	Dane techniczne akumulatora	Litowo-jonowy 21,6 V / 82,08 Wh	
Część czyszcząca	Typ ładowania	Automatyczne / ręczne	
	Sposoby odkurzania	Odkurzanie automatyczne, odkurzanie pomieszczeń, odkurzanie wokół mebli, odkurzanie punktowe	
	Funkcje dodatkowe	Tryb oszczędzania energii, tryb przestoju, zaplanowane odkurzanie, strefy zamknięte, wokół mebli	
	Czas ładowania	Ok. 210 minut	
	Czas odkurzania (na drewnianej podłodze)	Maks. (tryb maksymalny)	Ok. 60 minut
		Siła ssania Inteligentna	Okolo 60~90 minut
Siła ssania Normalna		Ok. 90 minut	
Wi-Fi	Zakres częstotliwości	2412-2472 MHz	
	Moc nadajnika (maks.)	20 dBm	

- Firma Samsung Electronics niniejszym oświadcza, że sprzęt radiowy jest zgodny z wymogami Dyrektywy 2014/53/UE. Pełny tekst europejskiej deklaracji zgodności jest dostępny na stronie internetowej: Treść oficjalnej deklaracji zgodności jest dostępna pod adresem <http://www.samsung.com> w menu Wsparcie > Szukaj, gdzie należy podać nazwę modelu.
- Czas ładowania i odkurzania mogą różnić się w zależności od warunków użytkowania produktu.
- Tryb przestoju, zaplanowane odkurzanie, strefy zamknięte lub tryb odkurzania można ustawić w aplikacji SmartThings.

Dane techniczne produktu

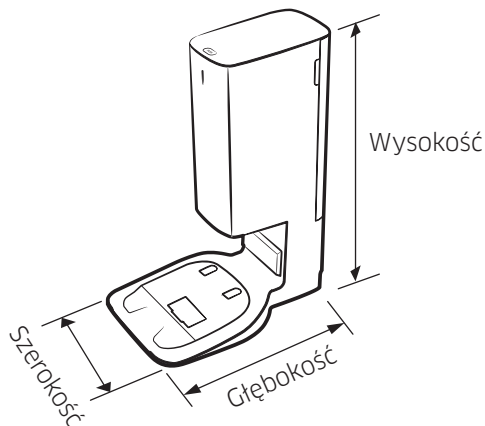

Nazwa		Stacja czyszczenia
Napięcie znamionowe		220 - 240 V~ 50-60 Hz
Moc znamionowa		25,85 V, 2,5 A
Pobór mocy	Ładowanie	80 W
	Obsługa	1300 W (podczas korzystania ze ssania)
Waga		5,1 kg
Wymiary		S 272 mm x G 416 mm x W 544 mm
Czas pracy		Okolo 18 sekund

Informacje o oprogramowaniu typu open source

Oprogramowanie dołączone do tego produktu zawiera oprogramowanie typu Open Source. Aby uzyskać kod źródłowy objęty licencjami podlegającymi obowiązkowi publikowania kodu źródłowego (np. GPL, LGPL... itd.), odwiedź stronę <http://opensource.samsung.com/> i wyszukaj go według nazwy modelu.

Można również otrzymać pełną kopię odpowiedniego kodu źródłowego na nośniku fizycznym, np. płycie CD-ROM. W takim przypadku zostanie naliczona minimalna opłata.

Do informacji o licencji typu open source związanych z tym produktem prowadzi następujący adres URL: http://opensource.samsung.com/opensource/VR9500_0/seq/0. Oferta dotyczy wszystkich odbiorców tej informacji.



Ostrzeżenia dotyczące akumulatora



OSTRZEŻENIE

Nie wolno samodzielnie wyjmować akumulatora umieszczonego w tym urządzeniu. Aby wymienić akumulator, należy się skontaktować z autoryzowanym serwisem lub wykwalifikowanym pracownikiem technicznym. **Poniższe instrukcje zostały przygotowane wyłącznie dla wykwalifikowanych pracowników technicznych i autoryzowanych serwisantów.**

DLA WŁASNEGO BEZPIECZEŃSTWA NIE WOLNO SAMODZIELNIE WYJMOWAĆ AKUMULATORA ANI WRZUCAĆ GO DO OGNIA. NIE WOLNO DEMONTOWAĆ, ZGNIATAĆ ANI PRZEBIJAĆ AKUMULATORA.

Jak wyjmować akumulator

Przed demontażem należy wyłączyć urządzenie Jet Bot.

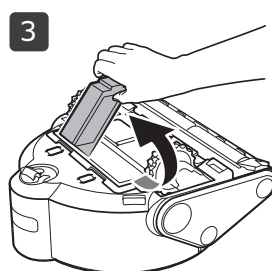
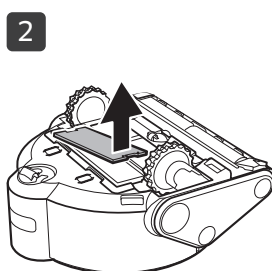
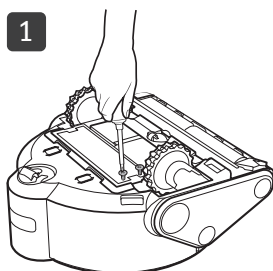

Prawidłowa utylizacja akumulatora

(Usługa dostępna w krajach korzystających z osobnych procedur zwrotu akumulatorów).

Oznaczenia na akumulatorze, w instrukcji lub na opakowaniu akumulatora informują o tym, czy można go utylizować razem z innymi odpadkami w gospodarstwie domowym. Symbole związków chemicznych: Hg, Cd lub Pb oznaczają, że akumulator zawiera rtęć, kadm lub ołów w stężeniu powyżej poziomu określonego w normie WE 2006/66.

Akumulator w tym urządzeniu nie może być wymieniany przez użytkownika. Informacje na temat sposobów wymiany akumulatora uzyskasz w autoryzowanym serwisie. Nie próbuj wyjmować akumulatora i nie wrzucaj go do ognia. Nie wolno demontować, zgniatać ani przebijać akumulatora. Jeżeli zamierzasz zutylizować urządzenie, firma utylizująca odpady podejmie środki, aby zająć się urządzeniem wraz z akumulatorem we właściwy sposób.

Niniejszy produkt jest przeznaczony tylko do użytku domowego, we wnętrzach domowych i do odkurzania jedynie kurzu powstałego w standardowych warunkach domowych.

Odkurzacz nie jest przeznaczony do zastosowań przemysłowych ani komercyjnych i nie wolno nim odkurzać jakichkolwiek zanieczyszczeń powstałych podczas remontów budynków i pomieszczeń, oraz wszelkiego typu prac budowlanych ze szczególnym uwzględnieniem pyłu budowlanego. Odkurzanie tego typu zanieczyszczeń może spowodować trwałe uszkodzenie bądź zniszczenie urządzenia oraz utratę ważnej gwarancji na urządzenie.

Jeżeli masz jakieś uwagi lub pytania w sprawie produktów marki Samsung, skontaktuj się z naszą infolinią.

801-172-678* lub +48 22 607-93-33*

Specjalistyczna infolinia do obsługi zapytań dotyczących telefonów komórkowych:

801-672-678*

* (opłata według taryfy operatora)

www.samsung.com/pl/support



Jet Bot

Uporabniški priročnik

Serijska številka VR50T95****



- Če želite celoten priročnik, skenirajte kodo QR ali ga poiščite na spletnem naslovu <https://www.samsung.com>
- Pred uporabo naprave pozorno preberite navodila.
- Samo za uporabo v zaprtih prostorih.



SAMSUNG



- Za normalno uporabo funkcij sesalnika Jet Bot je zahtevana povezava z aplikacijo SmartThings.

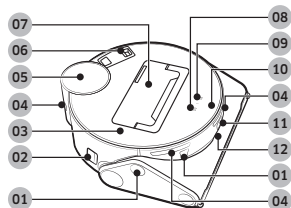

Zgornja stran

- 01 Senzor za ovire
- 02 Stikalo za napajanje
- 03 Zgornji pokrov
- 04 Okence senzorja za prikllop
- 05 Senzor LiDAR
- 06 Filter za drobni prah
- 07 Posoda za prah
- 08 Gumb za zagon/zaustavitev
- 09 Gumb za prikllop (polnjenje)
- 10 Indikator stanja
- 11 Kamera
- 12 Senzor 3D

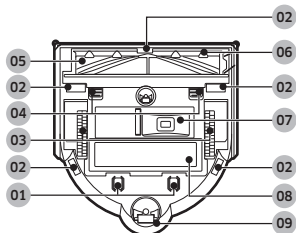

Spodnja stran

- 01 Vtič za polnjenje
- 02 Senzor za stopnice
- 03 Pogonsko kolesce
- 04 Zaklep pokrova krtače
- 05 Krtača
- 06 Pokrov krtače
- 07 Odprtina za praznjenje prahu
- 08 Pokrov baterij
- 09 Kolesce

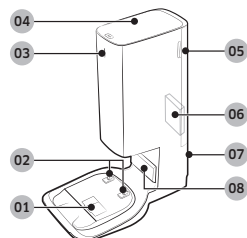

Čistilna postaja

- 01 Vrata za sesanje prahu
- 02 Polnilni priključek
- 03 Indikator stanja
- 04 Pokrov
- 05 Pokrov filtra za drobni prah
- 06 Filter za drobni prah
- 07 Utor za napajalni kabel
- 08 Oddajnik signala za polnjenje



Dodatki se lahko razlikujejo glede na model.

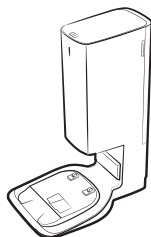

Čistilna postaja

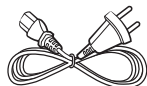

Napajalni kabel



Vrečka za prah:
2 enoti
(v izdelku: 1 enota,
rezerva: 1 enota)

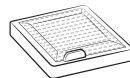

Predmotorni filter:
2 enoti
(v izdelku: 1 enota,
rezerva: 1 enota)

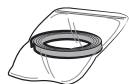

Mejne oznake

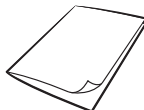

Uporabniški priročnik

- Če želite kupiti dodatno vrečko za prah, najprej preverite ime modela vrečke za prah (VCA-RDB95) in logotip SAMSUNG (**SAMSUNG**), nato stopite v stik s svojim najbližjim trgovcem izdelkov SAMSUNG Electronics ali s SAMSUNGOVIM servisnim centrom.

Delovanje in vzdrževanje

A. Namestitev

OPOMBA

- Čistilno postajo namestite na mesto z ravnimi zidovi in tlemi.
- Če je napajalni kabel predolg za namestitveno okolje, ga ovijte okoli stebrička za upravljanje s kablom in ga nato potisnite v pritrilni utor na hrbtni strani čistilne postaje.
- Če čistilno postajo premeščate na drugo mesto, ki se nahaja 45 stopinj ali 1 m ali več od prejšnjega mesta, ponovno ustvarite zemljevid s pomočjo aplikacije SmartThings. (Če boste uporabljali dosedanji zemljevid, nekatera mesta morda ne bodo očiščena.)

B. Uporaba sesalnika Jet Bot

B-1 Polnjenje sesalnika Jet Bot



Polnjenje

- Odstranite rumeno tesnilo, ki je pritrjeno na stikalo za napajanje na strani sesalnika Jet Bot, in pritisnite stikalo za napajanje, da vklopite sesalnik Jet Bot.
- Za začetek polnjenja sesalnik Jet Bot ročno namestite na čistilno postajo.
 - Ko se sesalnik Jet Bot začne polniti, indikator stanja čistilne postaje zasveti belo in po 1 minuti se indikator samodejno izklopi.
- Preverite stanje polnjenja.
 - Po začetku polnjenja se indikator stanja sesalnika Jet Bot vklopi (rdeča, oranžna ali rumena, odvisno od napredka polnjenja), postopoma narašča in zasveti zeleno, ko je polnjenje končano.

Priklop (polnjenje)

- Med sesanjem lahko sesalnik Jet Bot vrnete na čistilno postajo za polnjenje.
 - Pritisnite gumb [] na sesalniku Jet Bot ali uporabite aplikacijo SmartThings, da izberete funkcijo ponovnega polnjenja.

B-2 Zagon sesanja

- Pritisnite gumb [] na sesalniku Jet Bot, da začnete sesati v načinu samodejnega sesanja.
- Pritisnite gumb [] na sesalniku Jet Bot za zaustavitev delovanja med sesanjem.
 - Kadar pritisnete [], se sesalnik Jet Bot vrne na čistilno postajo in se začne polniti.

C. Čiščenje sesalnika Jet Bot

Pred vzdrževanjem izklopite stikalo za napajanje, ki se nahaja na strani sesalnika Jet Bot.

C-1 Praznjenje in čiščenje posode za prah

- Odstranite prah s filtra in iz posode za prah, očistite ju z vodo in popolnoma posušite v sencu.

C-2 Čiščenje krtače

C-3 Čiščenje pogonskega kolesca

C-4 Čiščenje okenca senzorja

- Okno senzorja obrišite z mehko krpo.

C-5 Čiščenje filtra za drobni prah

D. Čiščenje čistilne postaje

Pred čiščenjem čistilne postaje napajalni kabel izklopite iz električne vtičnice.

D-1 Zamenjava vrečke za prah

D-2 Čiščenje filtra za drobni prah

- Filtra za drobni prah ne čistite z vodo.

OPOMBA



- Za podrobne metode uporabe in čiščenja uporabite kodo QR.

Varnostne informacije

- Pred uporabo sesalnika pozorno preberite ta priročnik in ga shranite za poznejšo uporabo.
- Ker so ta navodila namenjena različnim modelom, bodo značilnosti vašega sesalnika morda drugačne od tistih, opisanih v tem priročniku.

Uporabljeni simbol za opozorilo/pozor

OPOZORILO

Označuje nevarnost smrtnih ali hudih telesnih poškodb.

POZOR

Označuje nevarnost telesnih poškodb ali materialne škode.

Drugi uporabljeni simboli

OPOMBA

Označuje, da besedilo v nadaljevanju vsebuje dodatne pomembne informacije.

Če teh zahtev ne upoštevate, lahko pride do poškodbe notranjih delov sesalnika. V tem primeru garancija ni veljavna.

Splošno

- Sesalnika ni dovoljeno uporabljati kot igračo. Če izdelek uporablja otrok ali se uporablja v otrokovi bližini, je potrebna skrbna pozornost odrasle osebe.
- Izdelek uporabljajte samo v skladu z navodili v tem priročniku.
- Sesalnika Jet Bot ali čistilne postaje ne uporabljajte, če sta kakor koli poškodovana.
- Če sesalnik ne deluje ustrezno, vam je padel na tla, se je poškodoval, ste ga pustili na prostem ali vam je padel v vodo, ga vrnite centru za pomoč strankam.
- Če imate mokre roke, se ne dotikajte čistilne postaje ali sesalnika Jet Bot.

- Sesalnik uporabljajte samo na suhih površinah v zaprtih prostorih.
- Napravo smejo uporabljati otroci, stari 8 let ali več, in osebe s fizičnimi, motoričnimi ali psihičnimi motnjami ali premalo izkušnjami in znanja, če so nadzorovani ali so prejeli navodila o varni uporabi naprave in če poznajo s tem povezana tveganja. Otroci se ne smejo igrati z aparatom. Otroci sesalnika ne smejo čistiti ali vzdrževati brez nadzora odrasle osebe.
- Kable drugih naprav premaknite, tako da niso na območju, kjer bo potekalo sesanje.
- Sesalnika ne uporabljajte v prostoru, kjer spi malček ali otrok.
- Sesalnika ne uporabljajte na območjih s prižganimi svečami oziroma kjer se na tleh nahajajo krhki predmeti.
- Sesalnika ne uporabljajte v prostoru, kjer se na pohištvo, v katerega se lahko sesalnik nenamerno zaleti, nahajajo prižgane sveče.
- Ne dovolite, da bi otroci sedeli na sesalniku.
- Sesalnika ne uporabljajte na mokrih površinah.
- Če je napajalni kabel poškodovan, ga mora zamenjati proizvajalec, njegov servisni zastopnik ali podobno usposobljena oseba, da se izognete nevarnosti.
- Informacije o Samsungovih okoljskih zavezah in specifičnih zakonskih obveznostih glede izdelka, npr. REACH (OEEO, baterije), so na voljo na spletnem mestu: samsung.com/uk/aboutsamsung/samsungelectronics/corporatecitizenship/data_corner.html

Čistilna postaja

- Ne spreminjajte polariziranega vtiča tako, da se bo prilegal nepolarizirani vtičnici ali kabelskemu podaljšku.
- Sesalnika ne uporabljajte na prostem ali na mokrih površinah.
- Čistilno postajo izklopite iz vtičnice, kadar je ne uporabljate in pred servisiranjem.

Varnostne informacije

- Za polnjenje uporabljajte le čistilno postajo, ki jo je dobavil proizvajalec.
- Ne uporabljajte je s poškodovanim kablom, vtičem ali zrahljano napajalno vtičnico.
- Kabla ne vlecite, ne uporabljajte ga za prenašanje ali kot ročaj, ne priprite ga z vrati in ne vlecite ga okoli ostrih robov ali vogalov. Kabel ne sme priti v stik z vročimi površinami.
- Ne uporabljajte kablskih podaljškov ali vtičnic s premajhno močjo prenosa električnega toka.
- Izdelka ne izključujte tako, da ga vlečete za kabel. Ko želite izklopiti izdelek, primite za vtič in ne za kabel.
- Ne poškodujte ali sežigajte baterij, saj pri višjih temperaturah eksplodirajo.
- Čistilne postaje ne poskušajte odpreti. Popravila sme izvajati samo usposobljeni center za pomoč strankam.
- Čistilne postaje ne izpostavljajte visokim temperaturam in pazite, da čistilna postaja ne pride v stik s kakršno koli tekočino ali vlago.
- S čistilno postajo ne polnite baterij, ki niso polnilne baterije.
- Ne sesajte vnetljivih ali gorljivih tekočin, kot je bencin, in izdelka ne uporabljajte v prostorih, kjer so te tekočine lahko prisotne.
- Poleg tega ne uporabljajte v takih prostorih:
 - Ne uporabljajte v prostorih, kjer so na tleh sveče ali namizne svetilke.
 - Ne uporabljajte v prostorih z nenadzorovanim gorenjem (ogenj ali ogorki).
 - Ne uporabljajte v prostorih, v katerih so bencin, destilirani alkohol, razredčilo, pepelniki s prižganimi cigaretami itd.
- Sesalnika Jet Bot ne uporabljajte v zaprtem prostoru, kjer so prisotni hlapi barv na osnovi olja, hlapi razredčil za barve, snovi za zaščito pred molji, vnetljiv prah ali drugi eksplozivni ali strupeni hlapi.
- Pri ekstremni uporabi ali ekstremnih temperaturah lahko pride do puščanja baterijskih celic. Če tekočina pride v stik s kožo, jo hitro sperite z vodo. Če tekočina pride v stik z očmi, jih takoj začnite spirati s čisto vodo in spirajte najmanj 10 minut. Poiščite zdravniško pomoč.

Napajanje

OPOZORILO

- Ne sesajte trdih ali ostrih predmetov, kot so steklo, žebli, vijaki, kovanci ipd.
- Sesalnika ne uporabljajte brez nameščenega filtra. Med servisiranjem izdelka ne vstavljajte prstov ali predmetov v prostor z ventilatorjem, saj se lahko izdelek nehote vklopi.
- Ne vstavljajte predmetov v odprtine. Izdelka ne uporabljajte, če je katera od odprtinih blokirana. V odprtinah se ne smejo kopičiti prah, vlakna, lasje in kar koli drugega, kar bi zmanjšalo pretok zraka.
- Ne vsesavajte strupenih snovi (klorovega belila, amoniaka, čistila za odtok itd.).
- Ne uporabljajte za sesanje predmetov, ki gorijo ali se kadijo, kot so cigarete, vžigalice in vroč pepel.
- Preprečite kakršno koli nevarnost električnega udara ali požara.
 - Ne poškodujte napajalnega kabla.
 - Napajalnega kabla ne vlecite premočno in ga ne prijemajte z mokrimi rokami.
 - Uporabljajte samo vire napajanja z nazivno napetostjo polnilnika, prav tako pa tudi ne uporabljajte električnih razdelilnikov, na katere je sočasno priključenih več naprav. (Kabla ne pustite brezbrizno ležati na tleh.)
 - Ne uporabljajte poškodovanega napajalnega vtiča, napajalnega kabla ali zrahljane napajalne vtičnice.
- Z vtiča in priključka na napajalnem vtiču očistite prah in druge tujke.
 - Obstaja nevarnost električnega udara ali okvare.

Varnostne informacije

Pred uporabo

OPOZORILO

- Sesalnika Jet Bot ne uporabljajte v bližini grelnikov ali vnetljivih snovi.
 - Sesalnika Jet Bot ne uporabljajte v bližini ognja ali plamena, npr. v bližini prenosnih grelnikov, sveč, namiznih svetilk, ognjišč itd., in na mestih, kjer so prisotne vnetljive snovi, kot so bencin, alkohol in razredčilo.
- Prepričajte se, da okoli območja sesanja s sesalnikom Jet Bot ni nevarnih predmetov, v katere bi ta lahko trčil. Poleg tega izključite električne grelnike in ventilatorje.
 - Sesalnik Jet Bot se lahko poškoduje ali okvari.
- Sesalnik Jet Bot je namenjen rabi v gospodinjstvu, zato ga ne uporabljajte v podstrešnih prostorih, kletah, skladiščih, industrijskih stavbah, na prostem, v vlažnih prostorih (kopalnice, pralnice) ali na mizah in policah.
 - Sesalnik Jet Bot se lahko poškoduje ali okvari.
- Na mesta, kjer bi sesalnik Jet Bot lahko padel, na primer na vrh stopnišča ali stopniščne ograje, namestite mejne oznake, da preprečite poškodbe izdelka in telesne poškodbe.
 - Zaradi varnosti mora biti senzor za stopnice ves čas čist.
- Zagotovite, da sesalnik Jet Bot ne posega oziroma pride v stik s kakršno koli tekočino (vodo, pijačo, umazanijo itd.).
 - Če kolesa sesalnika Jet Bot zapeljejo v tekočino, se sesalnik lahko hudo poškoduje in umaže tudi druga območja.
- Čistilne postaje ne polivajte z nobeno tekočino.
 - Obstaja nevarnost požara ali električnega udara.
- Čistilno postajo uporabljajte samo za predvidene namene.
 - Obstaja nevarnost požara ali hude poškodbe čistilne postaje.

- Iz varnostnih razlogov mora biti senzor za stopnice vedno čist.
- Ker lahko ta brezžična postaja povzroča radijske motnje, ne more zagotavljati storitev, povezanih z varnostjo človeka.

POZOR

- Pred uporabo sesalnika Jet Bot vstavite vrečko za prah.
- Pri nameščanju čistilne postaje ne pustite kabla izpostavljenega na tleh, saj se lahko sesalnik Jet Bot zaplete vanj.
- Če želite očistiti vsa tla v hiši, odprite vse prostore in s pomočjo aplikacije SmartThings nastavite območja, kamor vstop ni dovoljen, ali na mesta, kjer bi se sesalnik Jet Bot lahko poškodoval, na primer na vhodna vrata, verando, kopalnico in stopnice, namestite mejne oznake.
- Za ustrezno samodejno polnjenje upoštevajte naslednja priporočila.
 - Vedno vklopite napajanje čistilne postaje.
 - Čistilno postajo namestite na mesto, kjer jo bo sesalnik Jet Bot zlahka našel.
 - Pred čistilno postajo ne puščajte nobenih predmetov.
- Sesalnika Jet Bot ne uporabljajte na črnih tleh.
 - Jet Bot morda ne bo mogel normalno delovati.
- Na razdalji 0,5 m na vsaki strani čistilne postaje oziroma 1 m pred čistilno postajo ne postavljajte nobenih predmetov.
- Napajalni priključek čistilne postaje ne sme biti poškodovan ali prekrit s tujski.
- Za zelo nizka območja, kjer se lahko sesalnik Jet Bot zatakne, s pomočjo aplikacije SmartThings nastavite prepoved vstopa oziroma tja namestite mejne oznake, da sesalniku Jet Bot preprečite vstop.
- Čistilne postaje na postavljajte na temna tla.
 - Če je čistilna postaja postavljena na temnih tleh, je polnjenje oteženo.

Varnostne informacije

- Pred sesanjem umaknite vse predmete, ki bi lahko ovirali premikanje sesalnika Jet Bot (na primer otroška sobna gugalnica ali tobogan).
- Sesalnika Jet Bot ne uporabljajte v prostorih, ki so ožji od njegovega obračalnega polmera (0,5 m ali manj).
- Pred uporabo sesalnika Jet Bot odstranite lomljive predmete, kot so steklo, okvirji, ogledala in predmeti iz porcelana, da bo sesalnik Jet Bot lahko deloval brez prekinitev.
- Če krtače ali pokrova krtače ne namestite pravilno, se lahko opraskajo tla ali pride do okvare izdelka.
- Izdelek prenašajte z obema rokama.
- Čistilne postaje ne namestite na mesto, kjer ljudje pogosto hodijo mimo, tj. ob vhod ali v ozek prehod.
 - Ljudje se lahko spotaknejo in se poškodujejo oziroma lahko pride do poškodb izdelka.
- Čistilne postaje ne potiskajte.
- Sesalnik Jet Bot se lahko zaleti v stol ali nogo mize, zato te predmete odstranite, da omogočite hitrejšo in učinkovitejšo sesanje.
- Med sesanjem sesalnika Jet Bot ne dvigujte ali prenašajte na druga mesta.
- Sesalnika Jet Bot ne držite za pogonska kolesca, kadar ga prenašate na drugo območje.
- Na sesalnik Jet Bot ne postavljajte nobenih predmetov, saj lahko to povzroči okvaro senzorja LiDAR na sesalniku.
- Med uporabo sesalnika Jet Bot takoj odstranite velike kose papirja ali plastične vrečke, ker lahko zamašijo sesalno cev.
- Ne uležite se na tla, če v bližini deluje sesalnik Jet Bot.
 - Če se vaši lasje ujamejo v krtačo, lahko pride do telesnih poškodb.
- Ne dovolite, da bi se otroci igrali s sesalnikom Jet Bot.
- Zagotovite, da se lasje, prsti oziroma oblačila ne ujamejo v vrtljivo krtačo ali pogonska kolesca.
- Ne dovolite, da bi otroci sedeli na sesalniku Jet Bot, prav tako pa nanj ne postavljajte nobenih predmetov.
- Pustite več kot 3 cm prostora do notranjega praga ob vhodu. V nasprotnem primeru lahko robotski sesalnik zapelje na prag in ven.

Med uporabo

OPOZORILO

- Če iz sesalnika Jet Bot prihaja nenavaden hrup, vonj ali dim, takoj izklopite stikalo za napajanje na dnu sesalnika Jet Bot in se obrnite na center za pomoč strankam.

POZOR

- Če sesalnik Jet Bot uporabljate na debeli preprogi, lahko s tem poškodujete sesalnik Jet Bot in preprogo.
 - Sesalnik Jet Bot se ne more premikati po preprogi, ki ima vlakna daljša od 2 cm.
- Sesalnika Jet Bot ne uporabljajte za sesanje miz ali drugih visokih površin.
 - V primeru padca se sesalnik lahko poškoduje.

Čiščenje in vzdrževanje

OPOZORILO

- Če je napajalni kabel poškodovan, se obrnite na center za pomoč strankam, kjer bo kabel zamenjal pooblaščen servisier.
 - Obstaja nevarnost požara ali električnega udara.
- Za zamenjavo baterij se obrnite na servisni center SAMSUNG Electronics.
 - Če uporabite baterije iz drugih izdelkov, lahko pride do okvare.

Varnostne informacije

- Pazite, da se s prstom ne dotaknete vrtljivega senzorja LiDAR. V nasprotnem primeru lahko pride do poškodb prsta.

POZOR

- Z upoštevanjem naslednjih napotkov boste preprečili poškodbe sesalnika Jet Bot.
 - Sesalnika Jet Bot ne čistite z neposrednim pršenjem vode. Prav tako za čiščenje ne uporabljajte nestabilnih snovi, kot so bencin, razredčila ali alkohol.
- Sesalnika Jet Bot ne razstavljajte in ne popravljajte. To lahko stori samo pooblaščen serviser.
- Okni senzorja za ovire in senzorja za stopnice naj bosta vedno čisti.
 - Senzorja se lahko okvarita, če se na njiju naberejo tujki.
- Sesalnika Jet Bot ne shranjujte v avtomobilu.
- Pazite, da senzor LiDAR ni izpostavljen neposredni svetlobi, kot je sončna svetloba, infrardeča luč itd.
 - Neposredna svetloba lahko vpliva na zmogljivost senzorja LiDAR.
- Pazite, da vam pri prenašanju sesalnik Jet Bot ne pade.
 - Udarec ob padcu lahko vpliva na delovanje ali zmogljivost senzorja LiDAR.
- Ne glejte v oddajni del (laser) vrtljivega senzorja LiDAR v vodoravni smeri.
- Pazite, da v vrtljivi senzor LiDAR ne vstavljate orodja, kot je jedilna paličica. To lahko povzroči nenormalno delovanje senzorja LiDAR oziroma njegovo okvaro.
- Pred sesanjem s tal odstranite predmete, kot so tanka električna žica (1 cm ali manj), nogavice itd., saj se lahko ujamejo v krtačo sesalnika Jet Bot ali kolesca za vožnjo.
- Če je na tleh olje (npr. jedilno olje), se lahko sesalnik Jet Bot ustavi, saj so tla spolzka. Pred začetkom sesanja s sesalnikom Jet Bot s tal odstranite olje.

Opombe in opozorila

Namestitev

OPOMBA

- Če območje sesanja predstavljajo lesena tla, je najbolje, da čistilno postajo namestite na lesena tla, vzdolž spojev.
- Če je stikalo za napajanje sesalnika izklopljeno, polnjenje sesalnika Jet Bot ne poteka, niti če je v čistilni postaji.
- Čistilna postaja naj bo vedno vklopljena.
 - Če čistilna postaja ni napajana, je sesalnik Jet Bot ne more najti in samodejno polnjenje ni mogoče.
 - Če sesalnik Jet Bot ni na čistilni postaji, se bo baterija izpraznila.
- Mejnih oznak ne nameščajte v obliko (----).
 - Sesalnik Jet Bot jih morda ne bo zaznal in bo prečkal mejo.

Polnjenje

OPOMBA

- Če se med polnjenjem baterija pregreje, polnjenje traja dlje.
- Če samodejno polnjenje ne deluje, storite naslednje:
 - Stikalo za napajanje (nahaja se na strani sesalnika Jet Bot) izklopite in vklopite.
 - Napajalni vtič čistilne postaje izključite in ga ponovno vključite.
 - Izključite čistilno postajo in nato preverite, ali se na polnilnih spojih nahajajo tujki, nato polnilne spoje sesalnika Jet Bot in čistilno postajo očistite s suho krpo.
 - Preverite, ali so v bližini čistilne postaje kakršne koli ovire, kot so odsevni predmeti, stoli itd.

- Če sesalnik Jet Bot ni na čistilni postaji, se bo baterija izpraznila.
 - Sesalnik Jet Bot, ki je v postopku polnjenja, mora ostati na čistilni postaji. (Izklopite stikalo za napajanje in izključite čistilno postajo, če nameravate zapustiti stanovanje za dlje časa, se odpravljate na poslovno pot ali počitnice itd.)

Uporaba

OPOMBA

- Med sesanjem lahko sesalnik Jet Bot obišči na pragu ob vhodnih vratih ali verandi itd.
 - Za vnovičen zagon delovanja morate izklopiti stikalo za napajanje, sesalnik Jet Bot prenesti v območje, kjer se lahko nemoteno premika, in ga znova vklopiti.
- Na temnem območju sesalnik Jet Bot morda ne bo prepoznal predmeta.
 - Pred sesanjem s tal odstranite ovire.
- Sesalnik Jet Bot ne more popolnoma posesati območij, na katera ne more vstopiti, kot so majhni prostori med koti, zofami ali stenami.
 - Nedostopna območja redno čistite z drugim čistilnim pripomočkom.
- Sesalnik Jet Bot ne more vsesavati kepic prahu, zato lahko te po sesanju ostanejo na tleh.
 - Nedostopna območja redno čistite z drugim čistilnim pripomočkom.
- Po izklopu sesalnika Jet Bot počakajte nekaj trenutkov in ga nato vklopite za normalni ponovni zagon.
- Kadar se od čistilne postaje širi neprijeten vonj, zamenjajte vrečo za prah ali očistite filter.
- Če je v vsesanem prahu ličinka, se lahko namnoži v vrečki za prah. Čistilno postajo očistite z mokrim robčkom in zamenjajte vrečko za prah.

Opombe in opozorila

Čiščenje in vzdrževanje

OPOMBA

- Če ste posodo za prah in filter očistili z vodo,
 - Posoda za prah: vodo povsem obrišite.
 - Filter: pred uporabo ga postavite v senco, da se popolnoma posuši.
- Filtra za drobni prah ne čistite z vodo, ampak ga le otrsate.
- Če se moč sesanja neprekinjeno zmanjšuje ali se sesalnik Jet Bot pregreva, očistite filter za drobni prah.

POZOR

- Ko nameščate ali odstranjujete filter, pazite, da se s prsti ne zataknete v sesalnem delu posode za prah.
- Sesalnik Jet Bot se lahko zamaši zaradi tujkov, zato preprečite sesanje zobotrebcev, vatiranih palčk itd.
- Če tujkov ne morete preprosto odstraniti s krtače, se obrnite na pooblašeni servisni center SAMSUNG.
- Ker krtača med sesanjem odstranjuje nesnago s tal, se lahko vanjo zataknejo tujki, kot so tanke in dolge nitke, dolgi lasje ipd. Za najboljše rezultate čiščenja jo redno preverjajte in čistite.
- S posode za prah lahko odstranite le zgornji pokrov, spodnji pokrov in predmotorni filter.
 - Pazite, da se pri razstavljanju in sestavljanju posode za prah ne poškodujete.
- Pred čiščenjem ali vzdrževanjem sesalnik Jet Bot izklopite.
- Če po vzdrževalnih delih krtače ali pokrova krtače ne namestite pravilno, se lahko opraskajo tla ali pride do okvare izdelka. Zato ju namestite pravilno, v skladu z načinom vzdrževanja.

Delovanje baterije

OPOMBA

- Pred nakupom baterije preverite logotip SAMSUNG (**SAMSUNG**), pritrjen na baterijo, in ime modela, nato stopite v stik s servisnim centrom.
- Baterija je namenjena izključno sesalniku SAMSUNG Electronics Jet Bot. Ne uporabljajte je za druge izdelke ali namene.
- Baterije ne razstavljajte ali spreminjajte.
- Baterije ne vrzite v ogenj ali je segrevajte.
- Polnilnih kontaktov (+, -) ne povežite s kovinskimi predmeti.
- Baterijo hranite v zaprtem prostoru (0 °C~40 °C).
- Če je baterija okvarjena, je ne poskušajte razstaviti sami. Obrnite se na najbližji servisni center SAMSUNG.
- Ko baterijo uporabljate dlje časa, se čas polnjenja in čas uporabe skrajšata. V tem primeru se obrnite na servisni center in jo zamenjajte z novo baterijo.
- Baterije ne razstavljajte sami in poskrbite, da ne pride do kratkega stika na polih (+, -).
- Kadar se pojavi puščanje baterije, poskrbite, da tekočina ne pride v stik s kožo ali očmi.

Aplikacija SmartThings

Aplikacija SmartThings je združljiva samo z modeli, ki podpirajo omrežje Wi-Fi.

Aplikacije SmartThings ne morete uporabljati, če nimate brezžičnega usmerjevalnika.

Prenos aplikacije SmartThings

- Aplikacijo SmartThings prenesite iz trgovine (Google Play, Apple App Store ali SAMSUNG Galaxy Store) in jo namestite. Pri iskanju aplikacije uporabite ključno besedo »SmartThings«.

OPOMBA

- Aplikacija SmartThings ni združljiva z nekaterimi tabličnimi računalniki in mobilnimi napravami.
- Nekatero napravo iPad in mobilne naprave morda niso podprte.
- Da ugotovite, ali je vaša mobilna naprava združljiva z aplikacijo SmartThings, obiščite trgovino Play Store ali App Store.
- Podporna različica programske opreme aplikacije SmartThings se lahko spremeni v skladu s politiko zagotavljanja podpore za OS, ki jo zagotovi proizvajalec. Poleg tega, kar zadeva aplikacijo SmartThings ali funkcije, ki jih aplikacija podpira, je mogoče novo politiko posodobitev aplikacij v obstoječi različici operacijskega sistema začasno prekiniti zaradi uporabnosti ali varnostnih razlogov.
- Aplikacija SmartThings se lahko spremeni brez predhodnega obvestila zaradi izboljšanja uporabnosti ali učinkovitosti. Ker se različica OS mobilnega telefona posodablja vsako leto, se tudi aplikacija SmartThings nenehno posodablja glede na najnovejši OS.
- Če imate vprašanja glede zgoraj navedenih artiklov, se obrnite na nas prek naslova st.service@samsung.com.

Nastavitev računa SAMSUNG

- Za uporabo aplikacije SmartThings se morate vpisati v račun SAMSUNG.
- Za nastavitev računa SAMSUNG sledite navodilom v aplikaciji SmartThings.
- Če imate pametni telefon SAMSUNG, lahko račun SAMSUNG dodate v aplikaciji za nastavitev, ki je v telefonu. Potem se bo samodejno vpisal v vaš račun SAMSUNG in uporabljate lahko aplikacijo SmartThings.

Registracija naprave v aplikacijo SmartThings

- 1 Pametni telefon povežite z brezžičnim usmerjevalnikom.**
 - Če pametni telefon nima vzpostavljene povezave, v aplikaciji Nastavitve vklopite omrežje Wi-Fi in izberite brezžični usmerjevalnik, s katerim želite vzpostaviti povezavo.
 - Svoj pametni telefon nastavite tako, da uporablja samo omrežje Wi-Fi, in vzpostavite povezavo z napravo.
- 2 V pametnem telefonu zaženite aplikacijo SmartThings.**
- 3 Če se prikaže pojavno okno z obvestilom, da je bila najdena nova naprava, tapnite ADD NOW.**
 - Če se pojavno okno ne pokaže, napravo dodajte z izbiro kategorije »Gospodinjski aparati« → »Robotski čistilec« in sesalnik Jet Bot za vzpostavitev povezave.
 - Vzpostavitev povezave s sesalnikom Jet Bot je preprostejša, če skenirate kodo QR SmartThings, pritrjeno na sesalnik Jet Bot.
- 4 [Android] Vzpostavljanje povezave z napravo bo samodejno napredovalo.**
 - [iOS] Odprite aplikacijo za nastavitev in na seznamu Wi-Fi izberite [vacuum]_E30AJT**.
- 5 Ko ste pozvani, vnesite podatke za preverjanje pristnosti.**
- 6 [Android] Vzpostavljanje povezave z brezžičnim usmerjevalnikom bo samodejno napredovalo.**
 - [iOS] Odprite aplikacijo za nastavitev in na seznamu Wi-Fi izberite brezžični usmerjevalnik.
- 7 Ko je registracija izdelka zaključena, je dodana kartica z napravo Jet Bot.**

OPOMBA

- Vkllop/izkllop Wi-Fi: Pritisnite in za 7 sekund pridržite gumb [], da izklopite Wi-Fi ali ga vklopite za ponovno uporabo, medtem ko je sesalnik v stanju pripravljenosti ali se polni.

Aplikacija SmartThings

Funkcije aplikacije SmartThings

Klasifikacija	Funkcije	Razlaga
Spremljanje	Poročilo o sesanju	<ul style="list-style-type: none">• Pregledate lahko rezultate zadnjega sesanja.• Pregledate lahko zgodovino zadnjih 50 sesanj.
	Spremljanje doma	<ul style="list-style-type: none">• Funkcija spremljanja doma uporablja kamero na sprednji strani sesalnika Jet Bot, tako da lahko vidite, kaj se nahaja pred sesalnikom Jet Bot.• Funkcija spremljanja doma se vklopi samodejno. Če funkcije ne želite uporabljati, istočasno pritisnite in pridržite gumba [▶] in [🏠].• Med sesanjem lahko v aplikaciji SmartThings vklopite kamero z namenom, da spremljate dogajanje.
Upravljanje	Priključek	<ul style="list-style-type: none">• Sesanje lahko prekinete in poskrbite, da se sesalnik Jet Bot vrne na čistilno postajo.
	Premor	<ul style="list-style-type: none">• Sesanje lahko zaustavite ali ponovno zaženete.
	Način sesanja	<ul style="list-style-type: none">• Nastavite lahko način sesanja, ki ga želite.
	Moč sesanja	<ul style="list-style-type: none">• Nastavite lahko moč sesanja.
	Funkcije sesanja	<ul style="list-style-type: none">• Nastavite lahko različne funkcije sesanja.<ul style="list-style-type: none">- Za nekatere funkcije morate najprej ustvariti zemljevid.- V primeru funkcij sesanja prostora, sesanja okoli pohištva in sesanja območja lahko izberete le eno izmed njih, privzeta nastavitve pa je »vse« (vsi prostori).• Kadar je sesalnik Jet Bot v načinu sesanja prostora, sesanja okoli pohištva ali sesanja območja, lahko sesalnik Jet Bot preide na neizbrano območje, da pride do mesta za sesanje ali da se vrne na polnjenje.
Urnik	<ul style="list-style-type: none">• Načrtovano sesanje lahko začnete ob razporejenem času.	

Aplikacija SmartThings

Klasifikacija	Funkcije	Razlaga
Nastavitve	Način zvoka	<ul style="list-style-type: none">Glasovno vodenje lahko nastavite na [Glas], [Zvočni učinek] ali [Utišano].
	Jezik	<ul style="list-style-type: none">Sesalnik Jet Bot podpira 14 jezikov.
	Glasnost	<ul style="list-style-type: none">Upravljate lahko glasnost glasovnega vodiča.
	Velikost ovir, ki se jim je treba izogniti	<ul style="list-style-type: none">Upravljate lahko občutljivost zaznavanja velikosti ovir.
	Nastavitve možnosti sesanja ob steni	<ul style="list-style-type: none">Nastavite lahko, ali naj sesalnik Jet Bot sesa v bližini stene ali ne. (Vključeno: sesanje v bližini stene/Izključeno: sesanje ob steni z razdaljo 1 cm)
	Nedelovanje	<ul style="list-style-type: none">Ob določenem času sesalnik Jet Bot preneha sesati in se vrne na čistilno postajo.- Med časom nedelovanja lahko začnete s sesanjem.
	Iskanje robotskega sesalnika	<ul style="list-style-type: none">Sesalnik Jet Bot odda zvok, tako da ga uporabnik lahko najde.
	Umerjanje	<ul style="list-style-type: none">Sesalnik Jet Bot umerja svoj 3D-senzor, da izboljša natančnost prepoznavanja ovir.
	Zaščita za otroke	<ul style="list-style-type: none">Sesalnik Jet Bot zaklene svoje gumbе, tako da ne delujejo. Za odklepanje gumbov izklopite in nato znova vklopite sesalnik Jet Bot.
Praznjenje prahu	<ul style="list-style-type: none">Izberete lahko, kdaj želite izprazniti posodo za prah sesalnika Jet Bot.	
Obvestilo	Sesanje je končano.	<ul style="list-style-type: none">Ko je sesanje končano, lahko prejmete obvestilo o zaključku sesanja.
	Obvestilo o preverjanju	<ul style="list-style-type: none">Če morate sesalnik Jet Bot preveriti, lahko prejmete obvestilo.
Upravljanje zemljevidov	Območja, kamor vstop ni dovoljen	<ul style="list-style-type: none">Nastavite lahko območje, v katero ne želite, da sesalnik Jet Bot vstopi.- Ustvarite lahko največ 15 območij.
	Urejanje zemljevidov	<ul style="list-style-type: none">Prostore na ustvarjenem zemljevidu lahko razdelite ali združite.Spremenite lahko ime prostora.
	Urejanje pohištva in aparatov	<ul style="list-style-type: none">Spremenite lahko pohištvo ali aparate, ki jih sesalnik Jet Bot prepozna, lahko pa tudi dodate novo pohištvo ali aparate, okoli katerih bo potekalo sesanje.Spremenite ali izbrišete lahko ime predmeta.
	Ponastavitev zemljevida	<ul style="list-style-type: none">Ponastavite shranjen zemljevid.

Odpravljanje težav

Znak	Preverite
Sesalnik Jet Bot ne deluje.	<ul style="list-style-type: none">• Preverite, ali je stikalo za napajanje vklopljeno.• Preverite, ali je indikator stanja vklopljen.• Preverite, ali je baterija sesalnika Jet Bot izpraznjena.<ul style="list-style-type: none">- Kadar indikator stanja sesalnika Jet Bot zasveti rdeče in še naprej sveti rdeče, sesalnik ročno postavite na čistilno postajo za polnjenje.• Pri ročnem polnjenju sesalnika Jet Bot zaradi popolne izpraznjenosti baterije gumbi na sesalniku ne delujejo. Ko je polnjenje delno končano (približno 10-20 minut kasneje), indikator stanja sveti in gumbi ponovno delujejo.
Sesalnik Jet Bot se med sesanjem ustavi.	<ul style="list-style-type: none">• Kadar indikator stanja sesalnika Jet Bot zasveti rdeče in še naprej sveti rdeče, sesalnik ročno postavite na čistilno postajo za polnjenje.• Če se sesalnik Jet Bot zagodzi v oviro, kot so kabli, ovire, prag, dvignjeni predel itd., ga dvignite in odmaknite od ovire.<ul style="list-style-type: none">- Če se okrog pogonskega kolesca ovijejo kosi vlaken ali nitke, izklopite stikalo za napajanje in tujke pred ponovno uporabo odstranite.• Preverite, ali so nastavljena območja, kamor vstop ni dovoljen.
Moč sesanja je šibka.	<ul style="list-style-type: none">• Moč sesanja se lahko zniža, če je v posodi za prah preveč prahu. Izklopite stikalo za napajanje in izpraznite posodo za prah.• Če je krtača na dnu sesalnika Jet Bot zamašena zaradi tujkov, izklopite stikalo za napajanje in odstranite tujke iz krtače.• Če sesalnik nenadoma postane bolj hrupen, izklopite stikalo za napajanje in izpraznite posodo za prah.
Sesalnik Jet Bot ne zazna mejne oznake in prečka mejno postajo.	<ul style="list-style-type: none">• Preverite, ali je zmanjkalo elektrike oz. se je napajalni kabel iztaknil.• Iz okolice čistilne postaje odstranite vse ovire, ki bi preprečevale povratek sesalnika Jet Bot na čistilno postajo.• Polnjenje lahko poslabšajo tujki na priključkih za polnjenje. S priključkov za polnjenje odstranite tujke.
Sesalnik Jet Bot ne zazna mejne oznake in prečka mejo.	<ul style="list-style-type: none">• Prepričajte se, da so mejne oznake nameščene v obliki (□) 15 cm pred mesti, ki jih sesalnik Jet Bot ne bi smel prečkati.

Specifikacije izdelka

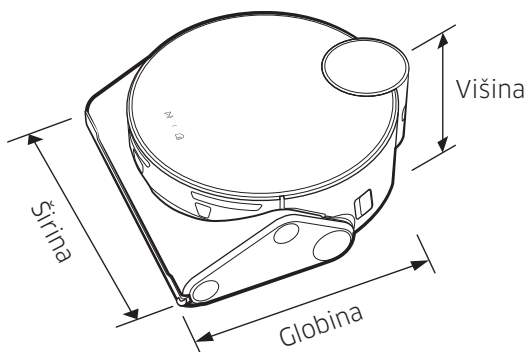

Klasifikacija	Elementi	Serija VR50T95****
Mehanske specifikacije	Teža	4,4 kg
	Velikost	Š 305 mm x G 320 mm x V 120* mm (*Vključno s senzorjem LiDAR: 136,5 mm)
	Način sesanja	Prepoznavanje lokacije senzorja LiDAR
	Način gumba sesalnika Jet Bot	Vrsta na dotik
Električne specifikacije	Poraba energije sesalnika Jet Bot	170 W (sesanje območja)
	Specifikacije baterije	Litij-ionska 21,6 V/82,08 Wh
Sesalni del	Način polnjenja	Samodejno polnjenje/ročno polnjenje
	Načini sesanja	Samodejno sesanje, sesanje prostora, sesanje okoli pohištva, sesanje območja
	Dodatne funkcije	Način varčevanja z energijo, način nedelovanja, sesanje po urniku, območja, kamor vstop ni dovoljen, okoli pohištva
	Čas polnjenja	Pribl. 210 minut
	Čas sesanja (Na podlagi lesenih tal)	Največ
Pametno		Približno 60~90 minut
Normalno		Pribl. 90 minut
Wi-Fi	Frekvenčno območje	2412~2472 MHz
	Moč oddajnika (najv.)	20 dBm

- S tem družba Samsung Electronics izjavlja, da je radijska oprema skladna z Direktivo 2014/53/EU. Celotno besedilo izjave ES o skladnosti je na voljo na spodnjem internetnem naslovu: Uradno izjavo o skladnosti lahko najdete na naslovu <http://www.samsung.com>. Pojdite na podporo > Iskanje podpore za izdelek, nato vnesite ime izdelka.
- Čas polnjenja in čas sesanja se lahko razlikujeta glede na razmere uporabe.
- V aplikaciji SmartThings lahko nastavite način nedelovanja, sesanje po urniku ali območja, kamor vstop ni dovoljen, oziroma način sesanja.

Specifikacije izdelka

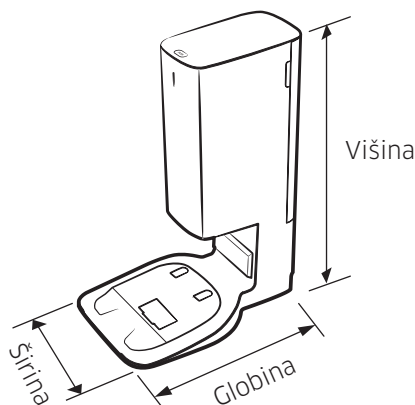

Ime		Čistilna postaja
Nazivna napetost		220 - 240 V~ 50-60 Hz
Nazivni izhodni tok		25,85 V/2,5 A
Poraba energije	Polnjenje	80 W
	Delovanje	1300 W (pri uporabi sesalne moči)
Teža		5,1 kg
Velikost		Š 272 mm x G 416 mm x V 544 mm
Čas delovanja		Približno 18 sekund

Obvestilo glede odprtokodne programske opreme

Programska oprema v izdelku vsebuje odprtokodno programsko opremo.

Če želite pridobiti izvorno kodo, ki jo krijejo licence z obveznostjo objave izvorne kode (npr. GPL, LGPL itd.), obiščite spletno mesto <http://opensource.samsung.com/> in iščite po imenu modela.

Celotno ustrezno izvorno kodo lahko prejmete tudi na fizičnem nosilcu, kot je CD, za kar je potrebno minimalno plačilo.

Na spletnem naslovu http://opensource.samsung.com/opensource/VR9500_0/seq/0 lahko najdete pot do podatkov o odprtokodni licenci, povezanih s tem izdelkom. Ponudba velja za vsakogar, ki prejme te podatke.



Opozorila glede baterije



OPOZORILO

Baterije, vgrajene v izdelek, ne poskušajte odstraniti sami. Za zamenjavo baterije se obrnite na servis ali drugo ustrezno usposobljeno osebo. **Spodnja navodila so namenjena izključno servisnemu in drugemu usposobljenemu profesionalnemu osebju.**

ZARADI LASTNE VARNOSTI NE POSKUŠAJTE SAMI ODSTRANITI BATERIJE IN JE NE IZPOSTAVLJAJTE OGNJU. BATERIJE NE RAZSTAVLJAJTE, MEHANSKO POŠKODUJTE ALI PRELUKNJAJTE.

Kako odstraniti baterijo

Sesalnik Jet Bot pred začetkom razstavljanja izključite.

1

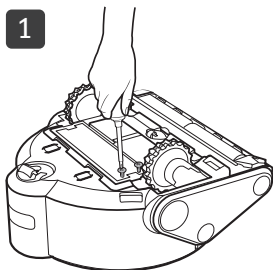

2

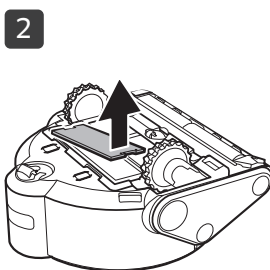

3

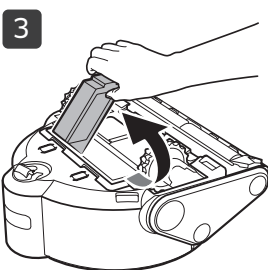

Pravilno odlaganje baterij tega izdelka

(Velja za države z ločenim zbiranjem odpadnih baterij.)

Zgornja oznaka na bateriji, v navodilih za uporabo ali na embalaži pomeni, da baterije tega izdelka ni dovoljeno odlagati skupaj z drugimi gospodinjskimi odpadki. Če se pojavljajo simboli elementov Hg, Cd ali Pb, to pomeni, da baterija vsebuje živo srebro, kadmij ali svinec nad referenčnimi vrednostmi direktive ES 2006/66.

Baterije v tem izdelku ne more zamenjati sam uporabnik. Za dodatne informacije o njeni zamenjavi se obrnite na svojega ponudnika storitev. Baterije ne poskušajte odstraniti in je ne izpostavljajte ognju. Baterije ne razstavljajte, mehansko poškodujte ali preluknjajte. Če želite izdelek zavreči, ga nesite na odlagališče odpadkov, kjer bodo poskrbeli za ustrezno reciklažo ter obdelavo izdelka in njegove baterije.

If you have any questions or comments relating to Samsung products, please contact the SAMSUNG customer care center.

Country	Customer Care Center	Web Site
CROATIA	072 726 786	www.samsung.com/hr/support
SERBIA	011 321 6899	www.samsung.com/rs/support
MONTENEGRO	020 405 888	www.samsung.com/support
BOSNIA	055 233 999	www.samsung.com/ba/support
NORTH MACEDONIA	023 207 777	www.samsung.com/mk/support
BULGARIA	0800 111 31 - Безплатен за всички оператори *3000 - Цена на един градски разговор или според тарифата на мобилният оператор 09:00 до 18:00 - Понеделник до Петък	www.samsung.com/bg/support
ROMANIA	0800872678 - Apel gratuit *8000 - Apel tarifat în rețea Program Call Center Luni - Vineri: 9 AM - 6 PM	www.samsung.com/ro/support
SLOVENIA	080 697 267 (brezplačna številka)	www.samsung.com/si/support



Jet Bot

Kasutusjuhend

VR50T95**** seeria



- Täieliku kasutusjuhendi nägemiseks skannige QR-kood või vaadake seda veebist aadressil <https://www.samsung.com>
- Lugege juhised enne seadme kasutamist hoolikalt läbi.
- Ainult siseruumides kasutamiseks.



SAMSUNG



- Jet Boti funktsioonide tavapäraseks kasutamiseks on vajalik SmartThings ühendus.

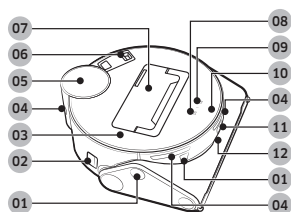

Peal

- 01 Takistusandur
- 02 Toitelüliti
- 03 Ülemine kate
- 04 Dokkimisanduri aken
- 05 LiDAR-andur
- 06 Peentolmu filter
- 07 Tolmukamber
- 08 Käivitamise/peatamise nupp
- 09 Dokkimise (laadimise) nupp
- 10 Olekunäidik
- 11 Kaamera
- 12 3D-andur

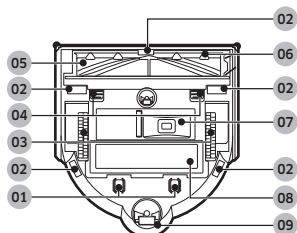

Põhjal

- 01 Laadimisviik
- 02 Astmeandur
- 03 Juhtratas
- 04 Harja katte lukk
- 05 Hari
- 06 Harja kate
- 07 Tolmu tühjendamise väljalaskeava
- 08 Aku kaas
- 09 Rullik

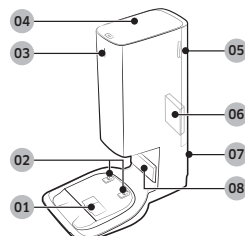

Puhastusjaam

- 01 Tolmuimemise port
- 02 Laadimisviik
- 03 Olekunäidik
- 04 Kaas
- 05 Peentolmu filtri kate
- 06 Peentolmu filter
- 07 Toitejuhtme soon
- 08 Laadimissignaali saatja



Lisatarvikud võivad olenevalt mudelist erineda.

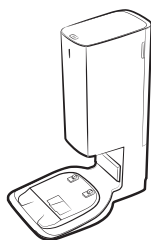

Puhastusjaam

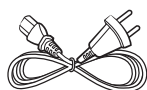

Toitejuhe

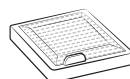
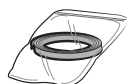
Tolmukott: 2 tk
(Toote sees: 1 tk,
varuks: 1 tk)Mootorieelne filter:
2 tk
(Toote sees: 1 tk,
varuks: 1 tk)

Piirdemarkerid



Kasutusjuhend

- Kui soovite osta täiendavat tolmu kotti, vaadake esmalt mudeli nime (VCA-RDB95) ja SAMSUNGi logo (**SAMSUNG**), seejärel võtke ühendust oma SAMSUNG Electronicsi edasimüüja või SAMSUNGi teeninduskeskusega.

Kasutamine ja hooldamine

A. Paigaldamine

MÄRKUS

- Paigaldage puhastusjaam kohta, kus põrand ja sein on loodis.
- Kui toitejuhe on paigalduskoha juures liiga pikk, keerake toitejuhe ümber kaablihaldusposti ja pange see puhastusjaama tagaosas asuvasse kinnitussoonde.
- Kui paigaldate puhastusjaama uuesti uude kohta, mis erineb eelmisest installitud asendist 45 kraadi või 1 m võrra või kaugemal, looge kaart uuesti rakenduse SmartThings abil. (Kui kasutate olemasolevat kaarti, ei pruugi tolmuimeja mõnda kohta puhastada.)

B. Jet Boti kasutamine

B-1 Jet Boti laadimine



Laadimine

- Eemaldage Jet Boti küljel toitelüliti külge kinnitatud kollane tihend ja vajutage Jet Boti sisselülitamiseks toitelüliti.
- Laadimise alustamiseks asetage Jet Bot käsitsi puhastusjaamale.
 - Kui Jet Bot hakkab laadima, muutub puhastusjaama olekunäidik valgeks ja 1 minuti pärast lülitub olekunäidik automaatselt välja.
- Kontrollige laadimise olekut.
 - Laadimise alustamisel süttib Jet Boti olekunäidik (sõltuvalt laadimise progressist punaseks, oranžiks või kollaseks), see tõuseb järk-järgult ja muutub laadimise lõppedes roheliseks.

Dokkimine (taaslaadimine)

- Võite Jet Boti puhastusjaama viia, et see saaks puhastamise ajal laadida.
 - Vajutage Jet Botil nuppu [] või kasutage laadimisfunktsiooni valimiseks rakendust SmartThings.

B-2 Puhastamise alustamine

- Režiimis Automaatpuhastus puhastamise alustamiseks vajutage Jet Botil nuppu [].
- Puhastamise ajal töö peatamiseks vajutage Jet Botil nuppu [].
 - Kui vajutate [], naaseb Jet Bot puhastusjaama ja hakkab laadima.

C. Jet Boti puhastamine

Enne hooldustöid peaksite Jet Boti küljel oleva toitelüliti välja lülitama.

C-1 Tolmukambri tühjendamise ja puhastamine

- Eemaldage tolmu filtrilt ja tolmu kambrilt, puhastage need veega ja kuivatage lõplikult varjus.

C-2 Harja puhastamine

C-3 Juhtratta puhastamine

C-4 Anduriakna puhastamine

- Pühkige anduri akent pehme lapiga.

C-5 Peentolmu filtri puhastamine

D. Puhastusjaama puhastamine

Enne puhastusjaama puhastamist eemaldage toitejuhe pistikupesast.

D-1 Tolmukoti vahetamine

D-2 Peentolmu filtri puhastamine

- Ärge puhastage peentolmu filtrit veega.

MÄRKUS



- Täpsemad kasutamise ja puhastamise meetodid leiate QR-koodilt.

Ohutusalaane teave

- Enne seadme kasutamist lugege käesolev kasutusjuhend hoolikalt läbi ja hoidke see hilisemaks ülevaatuses alles.
- Kuna kasutussuunised hõlmavad erinevaid mudeleid, võivad teie tolmumeija omadused juhendis kirjeldatust pisut erineda.

Kasutatavad ettevaatusabinõude/hoiatuste sümbolid

HOIATUS

Tähistab surma- või tõsiste vigastuste ohtu.

ETTEVAATUST

Tähistab kehavigastuste või materiaalse kahju ohtu.

Muud kasutatavad sümbolid

MÄRKUS

Näitab, et järgnev tekst sisaldab olulist lisateavet.

Nende nõuete eiramine võib põhjustada tolmumeija siseosade kahjustusi ja muuta teie garantii kehtetuks.

Üldine

- Ärge lubage mänguasjana kasutada. Lastepoolt kasutamisel või nende läheduses töötamisel on vaja täit tähelepanu.
- Kasutage seadet ainult selles kasutusjuhendis kirjeldatud viisil.
- Ärge kasutage Jet Boti ega puhastusjaama, kui need on mis tahes viisil kahjustunud.
- Kui tolmumeija ei tööta nii, nagu peaks, on maha kukkunud, õue jäetud, seda on kahjustatud või vette pillatud, viige seade klienditeeninduskeskusse.
- Ärge kasutage puhastusjaama ega Jet Boti, kui käed on märjad.
- Kasutage ainult siseruumis kuivadel pindadel.

- Seadet võivad kasutada lapsed alates 8. eluaastast ning piiratud füüsiliste, sensoorsete või vaimsete võimete või vähese kogemuse või väheste teadmistega inimesed, kui tagatud on järelevalve või neid on juhendatud seoses seadme ohutu kasutamisega ning nad mõistavad kaasnevaid ohte. Lapsed ei tohi seadmega mängida. Lapsed ei tohi ilma täiskasvanu järelevalveta tolmumeijat puhastada ega hooldada.
- Liigutage teiste seadmete juhtmeid nii, et need ei asuks puhastatavas piirkonnas.
- Ärge kasutage tolmumeijat ruumis, kus magab imik või laps.
- Ärge kasutage tolmumeijat piirkonnas, kus põrandal on põlevad küünlad või haprad esemed.
- Ärge kasutage tolmumeijat ruumis, kus põlevad küünlad asuvad mööblil, millele tolmumeija võib kogemata otsa põrgata.
- Ärge lubage lastel tolmumeijal istuda.
- Ärge kasutage tolmumeijat märjal pinnal.
- Kui toitejuhe on kahjustunud, peab tootja, tema hooldustöötaja või sarnase kvalifikatsiooniga isik selle ohu vältimiseks asendama.
- Teavet Samsungi keskkonnakaitsekohustuste ja tootespetsiifiliste regulatiivsete nõuete, näiteks REACH (WEEE, akud) kohta leiab veebilehelt: [samsung.com/uk/aboutsamsung/samsungelectronics/corporatecitizenship/data_corner.html](https://www.samsung.com/uk/aboutsamsung/samsungelectronics/corporatecitizenship/data_corner.html)

Puhastusjaam

- Ärge muutke polariseeritud pistikut selle sobitamiseks polariseerimata pistikupesa või pikendusjuhtmega.
- Ärge kasutage õues ega märjal pinnal.
- Kui te puhastusjaama ei kasuta või soovite seda hooldada, eemaldage see pistikupesast.
- Kasutage puhastusjaama ainult tootja tarnitud laadijat.

Ohutusala teave

- Ärge kasutage, kui toitejuhe või pistik on kahjustatud või pistikupesala lõdvalt kinnitatud.
- Ärge tõmmake ega vedage seadet juhtmest, kasutage juhete käepidemena, jätke juhete ukse vahele ega tõmmake juhete ümber teravate servade või nurkade. Hoidke juhte eemal kuumadest pindadest.
- Ärge kasutage pikendusjuhet ega pistikupesasid, mille võimsus pole piisav.
- Ärge eemaldage seadet vooluvõrgust juhtmest tõmmates. Vooluvõrgust eemaldamiseks võtke kinni pistikust, mitte juhtmest.
- Ärge vigastage ega kuumutage akusid, kuna need võivad kõrgetel temperatuuridel plahvatada.
- Ärge proovige puhastusjaama avada. Parandusi võivad teha ainult volitatud hooldusmehaanikud.
- Ärge jätke puhastusjaama kõrge temperatuuriga kohta ega laske mis tahes laadi niiskusel puhastusjaamaga kokku puutuda.
- Ärge laadige puhastusjaamas mittelaetavaid patareisid.
- Ärge kasutage seadet kergestisüttivate ega põlevate vedelike (nt bensiini) koristamiseks ega nende ainete läheduses.
- Lisaks ärge kasutage toodet:
 - Kohad, kus põrandal on küünlaid või laualampe.
 - Kohad, kus on järelevalveta tulease (tuli või söed).
 - Kohad, kus on destilleeritud alkoholi, lahusteid, põlevate sigarettidega tuhatoose jne.
- Ärge kasutage Jet Boti suletud ruumis, mis on täidetud õlivärvi, värvilahusti või koitõrjevahendi aurude, kergestisüttivate pulbrite või muude plahvatusohtlike või toksiliste aurudega.
- Äärmuslikes tingimustes või ekstreemsel temperatuuril kasutamisel võib aku hakata lekkima. Kui akavedelik satub nahale, peske see kiiresti veega maha. Kui vedelik satub silma, loputage silmi kohe puhta veega vähemalt 10 minuti jooksul. Pöörduge arsti poole.

Toitega seotud teave

HOIATUS

Jet Bot

- Ärge imege seadmesse kõvasid või teravaid esemeid, nt klaasi, naelu, kruvisid, münte jms.
- Ärge kasutage seadet ilma filtrita. Ärge pange seadme hooldamisel kunagi sõrmi ega muid esemeid ventilaatorikambri sisse, sest seade võib kogemata sisse lülituda.
- Ärge pange avadesse esemeid. Ärge kasutage seadet suletud avadega. Hoidke avad vabana tolmust, kiududest, juuksekarvadest ja muust, mis võib õhuvoolu takistada.
- Ärge imege seadmega mürgiseid aineid (kloorpleegiteid, ammoniaaki, torupuhastusvahendeid jms).
- Ärge korjake seadmega üles põlevaid või suitsevad esemeid, nt sigarette, tikke või kuumat tuhka.
- Vältige igasugust elektrilöögi- või tulekahjuohtu.
 - Ärge kahjustage toitejuhet.
 - Ärge tõmmake toitejuhet liiga tugevasti ega puudutage toitepistikut märgade kättega.
 - Kasutage ainult laadija nimipingega toiteallikat ning ärge kasutage mitme väljundiga toiteallikat, et laadida samaaegselt mitu seadet. (Ärge jätke juhete hooletult põrandale.)
 - Ärge kasutage kahjustatud toitepistikut, toitejuhet ega lõdvalt kinnitatud pistikupesat.
- Eemaldage tolm ja võõrkehade toitepistikut viikudelt ja kontaktosalt.
 - Vastasel juhul esineb elektrilöögi või töötõrgete oht.

Ohutusala teave

Enne kasutamist

HOIATUS

- Ärge kasutage seadet Jet Bot küttekehade ega süttivate materjalide läheduses.
 - Ärge kasutage seadet Jet Bot lahtise tule või leegi (teisaldatav küttekeha, küünlaleek, laualamp, kamin jne) läheduses või kohas, kus asuvad süttivad materjalid (nt bensiin, alkohol, vedeldid jne).
- Kokkupõrke vältimiseks veenduge, et seadme Jet Bot puhastusala ümbruses poleks ohtlikke objekte, ja lahutage kõik elektrilised küttekehad või ventilaatorid toitevõrgust.
 - Jet Bot võib kahjustuda või rikki minna.
- Jet Bot on mõeldud kasutamiseks kodumajapidamises, seega ärge kasutage seda pöönigute, keldrite, ladude, tööstushoonete, õues olevate pindade, niiskete kohtade (vannitoad, pesuruumid) ega laua või riulite puhastamiseks.
 - Jet Bot võib kahjustuda või rikki minna.
- Paigaldage piirdemarkerid kohtadesse, kust Jet Bot võib kukkuda, nt trepilt või käsipuult, et vältida toote kahjustusi või vigastusi.
 - Turvalisuse huvides hoidke astmeandur alati puhas.
- Veenduge, et Jet Bot ei imeks ega puudutaks mingeid vedelikke (vett, jooki, mustust jne).
 - Jet Bot võib kahjustuda ning saastada muid alasid, kui selle rattad liiguvad läbi vedeliku.
- Ärge tilgutage puhastusjaamale mingeid vedelikke.
 - Vastasel juhul esineb tulekahju või elektrilöögi oht.
- Ärge kasutage puhastusjaama ühelgi muul kui ettenähtud otstarbel.
 - Esineb tulekahju tekkimise või puhastusjaama tõsise vigastamise oht.

- Ohutuse tagamiseks hoidke astmeandur alati puhas.
- Kuna see juhtmeta paigaldus võib põhjustada raadiohäireid, ei saa see pakkuda inimeste ohutusega seotud teenust.

ETTEVAATUST

- Sisestage tolmukamber enne Jet Boti kasutamist.
- Puhastusjaama paigaldamisel ärge jätke juhete põrandale vedelema, kuna Jet Bot võib sellesse takerduda.
- Oma maja kõigi alade puhastamiseks avage kõik toad ja määrake rakendusega SmartThings keelatud alad või kinnitage piirdemarkerid kohtadesse, kus Jet Bot võib kahjustuda, näiteks välisuks, veranda, vannituba ja trepid ohutuse tagamiseks.
- Korralikuks automaatseks laadimiseks järgige neid soovitusi.
 - Lülitage puhastusjaam alati sisse.
 - Paigaldage puhastusjaam kohta, kust Jet Bot selle hõlpsasti leiab.
 - Ärge jätke puhastusjaama ette mingeid esemeid.
- Ärge kasutage Jet Boti musta värvi põrandal.
 - Jet Bot ei pruugi normaalselt töötada.
- Ärge asetage esemeid 0,5 meetri kaugusele puhastusjaama mõlemast küljest ega 1 m kaugusele puhastusjaama esiosast.
- Veenduge, et puhastusjaama laadimiskontakt poleks kahjustunud ning sellel poleks võõrkehi.
- Väga madalate alade jaoks, kuhu Jet Bot võib kinni jääda, määrake rakendusega SmartThings keelatud alad või kinnitage piirdemarkerid, et vältida Jet Boti sissepääsu.
- Ärge paigaldage puhastusjaama tumeda põrandaga kohta.
 - Kui puhastusjaama ümbritsev põrand on tume, on laadimine pärsitud.

Ohutusalaane teave

- Eemaldage enne puhastamist kõik esemed, mis võivad takistada Jet Boti liikumist (nt laste toakiik või liumägi).
- Ärge kasutage Jet Boti kohtades, mis on kitsamad kui Jet Boti pööramisraadius (kuni 0,5 m).
- Enne Jet Boti kasutamist eemaldage puruneda võivad objektid, nagu raamid, peeglid ja portselanesemed, nii et Jet Boti saaks takistusteta töötada.
- Kui hari või harjakate pole õigesti kokku pandud, võib põrand kriimustuda või tootes esineda talitlushäireid.
- Toote kandmiseks kasutage mõlemat kätt.
- Ärge asetage puhastusjaam kohta, kus inimesed sageli mööduvad, sissepääsu või kitsasse läbipääsu alasse.
 - Inimesed võivad selle üle komistada ja vigastada või tekitada tootekahjustusi.
- Ärge lükake puhastusjaama.
- Teise kohta viimisel ärge hoidke Jet Boti juhatustest.
- Ärge asetage Jet Boti peale esemeid, kuna see võib põhjustada LiDAR-anduri või Jet Boti tööhäireid.
- Jet Boti kasutamisel eemaldage kohe kõik suured paberitükid ja kilekotid, kuna need võivad sissevõtuava ummistada.
- Ärge kummarduge Jet Boti lähedal, kui see töötab.
 - Teie juuksed võivad harja külge kinni jääda ja tekitada füüsilise vigastuse.
- Ärge lubage lastel Jet Botiga mängida.
- Veenduge, et juuksed, sõrmed ja riided ei jääks pöörlemisharja ega ratastesse kinni.
- Ärge lubage lastel Jet Botil istuda ja ärge asetage Jet Botile esemeid.
- Jätke üle 3 cm ruumi sissepääsu juures oleva sisemisest uksest. Vastasel juhul võib robot tolmuimeja sellele sõita ja õue minna.

Kasutamise ajal

HOIATUS

- Jet Botist kõlavate ebaharilike helide, eralduva lõhna või suitsu märkamisel lülitage Jet Boti põhjal oleva toitelüliti abil toide kohe välja ja pöörduge hoolduskeskusse.

ETTEVAATUST

- Jet Boti kasutamine paksul vaibal võib kahjustada nii Jet Boti kui ka vaipa.
 - Jet Bot ei saa ületada üle 2 cm kiududega vaipa.
- Ärge kasutage Jet Boti laudadel ega muudel kõrgetel pindadel.
 - Kukkumisel võib see kahjustuda.
- Jet Bot võib põrgata vastu tooli- või lauajalgu, mistõttu viige need kiiremaks ja tõhusamaks puhastamiseks eemale.
- Kui Jet Bot töötab, ärge tõstke seda üles ega viige mujale.

Puhastamine ja hooldus

HOIATUS

- Kui toitejuhe on kahjustunud, pöörduge hoolduskeskusse, et lasta see serditud mehaanikul asendada.
 - Vastasel juhul esineb tulekahju või elektrilöögi oht.
- Küsige patareide/akude vahetamisel abi SAMSUNG Electronicsi hoolduskeskusest.
 - Muudest toodetest pärit patareide/akude kasutamine võib põhjustada töötõrkeid.
- Ärge pange sõrme pöörleva LiDAR-anduri sisse. Vastasel juhul võib teie sõrm viga saada.

Ohutusalaane teave

ETTEVAATUST

- Vältige Jet Boti kahjustamist, täites järgmisi nõudeid.
 - Ärge puhastage Jet Boti, pihustades sellele otse vett, ega kasutage selle puhastamiseks lenduvaid pesuaineid nagu benseeni, vedeldit, atsetooni ega alkoholi.
- Ärge võtke Jet Boti koost lahti ega parandage seda. Seda tohib teha ainult serditud mehaanik.
- Hoidke takistusanduri aken ja astmeanduri aken alati puhtana.
 - Võõrmaterjali kogunemine võib põhjustada andurite töötõrke.
- Ärge hoiustage Jet Boti autos.
- Olge ettevaatlik, et LiDAR-andur ei satuks otsese valguse, näiteks päikesevalguse, infrapunavalguse jne alla.
 - Otsene valgus võib mõjutada LiDAR-anduri tööd.
- Jet Boti kandmisel olge ettevaatlik ja ärge laske sellel kukkuda.
 - Kukkumine võib mõjutada LiDAR-anduri tööd või toimimist.
- Ärge vaadake pöörleva LiDAR-anduri edastavat osa (laserit) horisontaalselt.
- Ärge pistke söögipulka vm sarnast eset pöörleva LiDAR-anduri sisse. Sel juhul võib LiDAR-andur töötada ebaharilikult või tema töös võivad esineda häired.
- Enne puhastamist eemaldage põrandalt esemed, nagu peenikesed juhtmed (1 cm või vähem), sokid jms, kuna need võivad Jet Boti harja või juhtrataste vahele jääda.
- Kui põrandal on õli, näiteks toiduõli, võib Jet Bot jääda paigale, kuna põrand on libe. Enne Jet Botiga puhastamist eemaldage õli.

Märkused ja hoiatused

Paigaldamine

MÄRKUS

- Kui puhastusalaks on puitpõrandad, on kõige parem paigaldada puhastusjaam piki puitpõranda süüd.
- Kui toitelüliti on välja lülitatud, ei laeta Jet Bot isegi siis, kui see on puhastusjaama dokitud.
- Hoidke puhastusjaama alati sees.
 - Kui puhastusjaama ei tule elektrit, ei leia Jet Bot seda üles ega saa automaatselt laadida.
 - Kui Jet Bot jäetakse puhastusjaama kinnitamata, tühjeneb aku loomulikult.
- Ärge kinnitage piirdemarkerid kujul (----).
- Jet Bot ei pruugi seda tuvastada ja võib piiri ületada.

Laadimine

MÄRKUS

- Kui aku kuumeneb laadimise ajal üle, võib laadimine võtta kauem aega.
- Kui automaatne laadimine ei tööta, käituge järgmiselt.
 - Lülitage toitelüliti (Jet Boti küljel) välja ja uuesti sisse.
 - Eemaldage puhastusjaama toitepistik ja ühendage see uuesti.
 - Eemaldage puhastusjaama pistik pistikupesast ja kontrollige, et Jet Boti ja puhastusjaama laadimisviikudel poleks võõrkehi, puhastage neid kuiva lapiga.
 - Kontrollige puhastusjaama läheduses takistusi, näiteks peegeldavaid esemeid, toole jne.
- Kui Jet Bot jäetakse puhastusjaama kinnitamata, tühjeneb aku loomulikult.
 - Püüdke tagada, et Jet Bot saaks puhastusjaamas laadida. (Kui plaanite kodust pikemaks ajaks lahkuda (nt minnes ärireisile või puhkusele jms), lülitage toitelüliti välja ja eraldage puhastusjaam vooluvõrgust.)

Kasutamine

MÄRKUS

- Jet Bot võib koristamise ajal ukسلäve taha või verandale kinni jääda.
 - Töö taaskäivitamiseks lülitage toitelüliti välja, viige Jet Bot kohta, kus see saab hõlpsasti liikuda, seejärel lülitage toide uuesti sisse.
- Pimedas piirkonnas ei pruugi Jet Bot objekti ära tunda.
 - Enne puhastamist eemaldage põrandal olevad takistused.
- Jet Bot ei saa täielikult puhastada kohti, kuhu ta ei pääse, näiteks nurgad ja diivanite või seinte vahel olevad kitsad alad jne.
 - Puhastage neid kohti regulaarselt mõne muu puhastusvahendiga.
- Jet Bot ei saa suuremaid mustusekogumeid imeda, mistõttu võib osa mustusest pärast puhastamist põrandale jääda.
 - Puhastage neid kohti regulaarselt mõne muu puhastusvahendiga.
- Pärast Jet Boti väljalülitamist oodake mõnda aega ja lülitage see tavapäraseks taaskäivituseks sisse.
- Kui puhastusjaam haiseb, asendage tolmukott või puhastage filtrid.
- Kui sisseimetud tolmu sisse satub mõni vastne, võib see tolmukotis paljuneda. Puhastage puhastusjaama märja salvrätiga ja vahetage tolmukott välja.

Märkused ja hoiatused

Puhastamine ja hooldus

MÄRKUS

- Kui pesite tolmu kambrist ja filtrit veega, tehke järgmist.
 - Tolmukamber: pühkige vesi täielikult välja.
 - Filter: kuivatage see enne kasutamist täielikult varjulises kohas.
- Ärge kasutage peentolmu filtri puhastamiseks vett, vaid raputage see puhtaks.
- Kui imemisvõimsus väheneb pidevalt või Jet Bot ülekuumeneb, puhastage peentolmu filter.

ETTEVAATUST

- Olge filtri paigaldamisel või eemaldamisel ettevaatlik, kuna sõrmed võivad tolmu kambrist sissevõtuavasse kinni jääda.
- Vöörkehast tingitud ummistumiste vältimiseks ärge laske Jet Botil sisse tõmmata hambatikke, vatipatju vms.
- Kui vöörkehasid on keeruline harja küljest eemaldada, pöörduge SAMSUNGi volitatud hoolduskeskusesse.
- Kuna hari pühib puhastamise ajal põrandalt mustust, võivad vöörkehad, nt peened ja pikad niidid, pikad juuksekarvad jms, selle külge kinni jääda. Parima puhastustulemuse saamiseks kontrollige ja puhastage seda regulaarselt.
- Tolmukambri küljest saab lahti võtta ainult ülemise katte, alumise katte ja mootori eelfiltri.
 - Tolmukambri lahti võtmisel või uuendamisel olge ettevaatlik, et vältida vigastusi.
- Enne puhastamist või hooldustöid lülitage Jet Bot välja.
- Kui hari või harjakate pole pärast hooldamist õigesti kokku pandud, võib põrandale kriimustusi tekkida või tootele põhjustada talitlushäireid. Seetõttu pange need õigesti kokku, järgides hooldusmeetodit.

Aku kasutus

MÄRKUS

- Aku ostmisel kontrollige akule kinnitatud SAMSUNGi logo olemasolu (**SAMSUNG**) ja mudeli nime ning pöörduge seejärel teeninduskeskuse poole.
- See aku on mõeldud ainult SAMSUNG Electronicsi Jet Boti jaoks. Ärge kasutage seda üheski muus tootes või muuks eesmärgiks.
- Ärge võtke akut lahti ega muutke seda.
- Ärge visake akut tulle ega soojendage seda.
- Ärge pange laadimiskontaktide (+, -) vastu mingeid metallemeid.
- Hoidke akut siseruumides (temperatuuril 0 °C ~ 40 °C).
- Aku talitlushäire korral ärge võtke seda ise koost lahti. Pöörduge lähimasse SAMSUNGi hoolduskeskusesse.
- Kui akut on kasutatud pikka aega, lüheneb selle laadimisaeg ja kasutusaeg. Sellisel juhul pöörduge hoolduskeskuse poole ja asendage see uue akuga.
- Ärge võtke akut ise lahti ja veenduge, et ei tekiks +, - pooluste lühist.
- Kui aku lekib, veenduge, et lekkinud vedelik ei puutuks vastu nahka ega silmi.

Rakendus SmartThings

Rakendus SmartThings ühildub ainult Wi-Fi-funktsiooniga mudelitega. Kui teil pole Wi-Fi-ruuterit, ei saa te rakendust SmartThings kasutada.

Rakenduse SmartThings allalaadimine

- Rakenduse SmartThings saate installimiseks alla laadida rakenduste poest (Google Play Store, Apple'i App Store või SAMSUNG Galaxy Store). Rakenduse leidmiseks otsige märksõna „SmartThings“.

MÄRKUS

- SmartThings ei ühildu mõne tahvelseadme ja mõne mobiilseadmega.
- Mõningaid iPade ja mõningaid mobiilsideseadmeid ei pruugita toetada.
- Külastage Play Store'i või App Store'i, et näha, kas teie mobiilsideseade ühildub rakendusega SmartThings.
- SmartThingsi tugirakenduse versioon võib muutuda vastavalt tootja operatsioonisüsteemi poliitikale. Lisaks võivad rakenduse SmartThings olemasoleva OS-i versiooni värskendamise poliitika ja funktsioonid, mida rakendus toetab, olla kasutatavuse või turvalisuse huvides peatatud.
- SmartThingsi rakendus võib muutuda eelneva etteteatamiseta, et parandada kasutamiskogemust või jõudlust. Kuna mobiiltelefonide operatsioonisüsteeme uuendatakse igal aastal, uuendatakse ka SmartThingsi vastavalt uusimale operatsioonisüsteemi versioonile.
- Kui teil on selle kohta küsimusi, võtke ühendust meiega aadressil st.service@samsung.com.

SAMSUNGI konto seadistamine

- Enne rakenduse SmartThings kasutamist peate sisse logima SAMSUNGI kontosse.
- SAMSUNGI konto seadistamiseks võite järgida rakenduses SmartThings kuvatud juhtnööre.
- Kui teil on SAMSUNGI nutitelefon, saate lisada oma SAMSUNGI konto ka nutitelefoni seadistusrakenduses. Seejärel logib see automaatselt teie SAMSUNGI kontosse sisse ja saate kasutada rakendust SmartThings.

Seadme registreerimine rakenduses SmartThings

- 1 Ühendage oma nutitelefon juhtmeta ruuteriga.
 - Kui nutitelefoni pole ühendatud, lülitage seadetes sisse Wi-Fi ja valige juhtmeta ruuter, millega soovite ühenduse luua.
 - Seadistage oma nutitelefon kasutama ainult Wi-Fi-ühendust ja ühendage seade.
- 2 Käivitage nutitelefonis rakendus SmartThings.
- 3 Kui ilmub hüpikteade, et leitud on uus seade, puudutage nuppu ADD NOW.
 - Kui hüpikakent ei ilmu, lisage seade, valides ühenduse loomiseks kategooria "Kodumasinad" → 'Robotkoristaja' ja Jet Bot.
 - Kui skaneerite Jet Botile lisatud SmartThingsi QR-koodi, saate Jet Botiga hõlpsamini ühendust luua.
- 4 [Android] Seadme ühendamine toimub automaatselt.
 - [iOS] Avage seadistusrakendus ja valige Wi-Fi loendist suvand [vacuum]_E30AJT**.
- 5 Autentige, kui teil palutakse seda teha.
- 6 [Android] Juhtmeta ruuteriga ühendamine toimub automaatselt.
 - [iOS] Avage seadistusrakendus ja valige Wi-Fi loendist juhtmeta ruuter.
- 7 Kui toote registreerimine on lõpule viidud, lisatakse Jet Boti seadmekaart.

MÄRKUS

- Wi-Fi sisse-/väljalülitamine: Kui toluumeija on ooterežiimis või laadimas, hoidke nuppu [🏠] all 7 sekundit, et lülitada Wi-Fi välja või uuesti kasutamiseks sisse.

Rakendus SmartThings

Rakenduse SmartThings funktsioonid

Klassifikatsioon	Funktsioonid	Selgitus
Jälgimine	Puhastusaruanne	<ul style="list-style-type: none">Saate kontrollida viimase puhastuse tulemust.Saate vaadata viimase 50 puhastamise ajalugu.
	Kodu jälgimine	<ul style="list-style-type: none">Funktsioon Kodu jälgimine kasutab Jet Boti esiküljel asuvat kaamerat, et saaksite vaadata, mis asub Jet Boti ees.Funktsioon Kodu jälgimine on vaikimisi sisse lülitatud. Kui te ei soovi funktsiooni kasutada, vajutage ja hoidke samal ajal all nuppe [▷] ja [🏠].Puhastamistegevuse voogedastamiseks saab rakenduse SmartThings kaudu sisse lülitada kaamera.
Juhtimine	Dokk	<ul style="list-style-type: none">Võite puhastamise lõpetada ja lasta Jet Botil puhastusjaama naasta.
	Peata	<ul style="list-style-type: none">Võite puhastamise peatada või uuesti alustada.
	Puhastusrežiim	<ul style="list-style-type: none">Saate määrata soovitud puhastusrežiimi.
	Imemisvõimsus	<ul style="list-style-type: none">Saate määrata imemisvõimsuse.
	Puhastusfunktsioonid	<ul style="list-style-type: none">Saate määrata erinevaid puhastusfunktsioone.<ul style="list-style-type: none">Mõne funktsiooni jaoks peate kõigepealt looma kaardi.Toa puhastuse, Mööbli ümbruses puhastamise või Punktpuhastuse puhul saate valida neist vaid ühe ja vaikeseade on „Kõik“ (kõik toad).Kui Jet Bot on Toa puhastuse, Mööbli ümbruses puhastamise või Punktpuhastuse režiimis, võib see läbida valimata ala, et minna puhastamiseks mõeldud paika või minna laadida.
Ajakava	<ul style="list-style-type: none">Ajastatud koristamist saate alustada määratud ajal.	

Rakendus SmartThings

Klassifikatsioon	Funktsioonid	Selgitus
Seaded	Helirežiim	<ul style="list-style-type: none">Hääljuhiseks saate valida [Hää], [Heliefekt] või [Vaikne].
	Keel	<ul style="list-style-type: none">Jet Bot toetab 14 keelt.
	Helitugevus	<ul style="list-style-type: none">Saate juhtida hääljuhiste helitugevust.
	Välditavate takistuste suurus	<ul style="list-style-type: none">Saate kontrollida takistuste suuruse tuvastamise tundlikkust.
	Seinapuhastuse valikute seaded	<ul style="list-style-type: none">Saate määrata, kas Jet Bot puhastab seinu lähedal või mitte. (Sees: puhastab seinu lähedal / väljas: puhastab 1 cm kaugusel seinast)
	Katkestusaeg	<ul style="list-style-type: none">Määratud ajal lõpetab Jet Bot koristamise ja naaseb puhastusjaama.- Võite hakata puhastama Seisaku ajal.
	Leia robottolmuimeja	<ul style="list-style-type: none">Jet Bot teeb heli, et kasutaja saaks ta üles leida.
	Kalibreerimine	<ul style="list-style-type: none">Jet Bot kalibreerib oma 3D-andurit, et parandada takistuste tuvastamise täpsust.
	Lapselukk	<ul style="list-style-type: none">Jet Bot lukustab oma nupud selliselt, et need ei toimi. Nuppude lukust avamiseks lülitage Jet Bot välja ja seejärel uuesti sisse.
Tühjenda tolm	<ul style="list-style-type: none">Saate valida, millal Jet Boti tolmukamber tolmust tühjendada.	
Märkus	Koristamine on lõpetatud	<ul style="list-style-type: none">Kui puhastamine on lõpule viidud, saate koristamise lõpetamisest teate.
	Kontrollige teadet	<ul style="list-style-type: none">Kui Jet Bot vajab kontrollimist, saate teate.
Kaartide haldamine	Keelatud alad	<ul style="list-style-type: none">Saate määrata alad, kus te ei soovi, et Jet Bot puhastaks.- Saate luua maksimaalselt 15 ala.
	Redigeeri kaarti	<ul style="list-style-type: none">Loodud kaardil saate ruume jagada või kombineerida.Saate muuta ruumi nime.
	Redigeerige mööblit ja seadmeid	<ul style="list-style-type: none">Saate muuta mööblit või seadmeid, mille Jet Bot ära tunneb, või lisada uue mööbli või seadme, mille ümbert tuleb puhastada.Saate objekti nime muuta või kustutada.
	Lähtesta kaart	<ul style="list-style-type: none">Lähtestab salvestatud kaardi.

Tõrkeotsing

Probleem	Kontroll-loend
Jet Bot ei tööta üldse.	<ul style="list-style-type: none">• Kontrollige, kas toitelüliti on sisse lülitatud.• Kontrollige, kas olekunäidik põleb.• Kontrollige, ega Jet Boti aku pole tühi.<ul style="list-style-type: none">- Kui Jet Boti olekunäidik muutub punaseks ja jääb punaseks, asetage Jet Bot selle laadimiseks käsitsi puhastusjaama.• Kui laete Jet Boti käsitsi, kuna aku on täieliku tühjenenud, ei tööta Jet Boti nupud. Kui laadimine on poole peal (umbes 10–20 minutit hiljem), lülitub olekunäidik sisse ja nupud töötavad taas.
Jet Bot seiskus puhastustoimingu ajal.	<ul style="list-style-type: none">• Kui Jet Boti olekunäidik muutub punaseks ja jääb punaseks, asetage Jet Bot selle laadimiseks käsitsi puhastusjaama.• Kui Jet Bot on jäänud takistuste (nt juhe, lävepakk jms) taha kinni, tõstke see üles ja viige takistusest eemale.<ul style="list-style-type: none">- Kui juhtratta külge on jäänud kangas või niit, lülitage toitelüliti välja ja eemaldage kangas või niit enne seadme uuesti kasutamist.• Kontrollige, kas keelatud alad on seatud.
Imemisvõimsus on väike.	<ul style="list-style-type: none">• Kui tolmu kambris on liiga palju tolmu, võib imemisvõimsus väheneda. Lülitage toitelüliti välja ja tühjendage tolmu kammer.• Kui Jet Boti all asuv hari on blokeeritud võõrkehaga, siis lülitage toitelüliti välja ja eemaldage võõrkeha harjast.• Kui müra ootamatult suureneb, lülitage toitelüliti välja ja tühjendage tolmu kammer.
Jet Bot ei leia puhastusjaama.	<ul style="list-style-type: none">• Kontrollige, et poleks voolukatkestust või toitejuhe seinakontaktist eemaldatud.• Eemaldage puhastusjaama ümbrusest kõik takistused, mis võivad takistada Jet Boti puhastusjaama naasmist.• Kui laadimisviikudel on võõrkehi, võib laadimine olla häiritud. Eemaldage viikudelt võõrkehad.
Jet Bot ei tuvasta piirdemärkeid ja ületab piirde.	<ul style="list-style-type: none">• Veenduge, et piirdemarkerid oleksid paigaldatud (□) -kujuliselt vähemalt 15 cm enne kohta, mida Jet Bot ei tohi ületada.

Toote tehnilised andmed

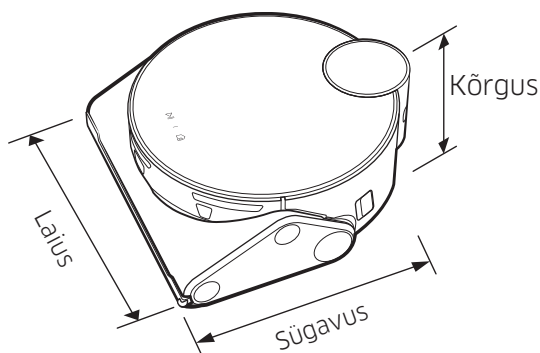

Klassifikatsioon	Üksused	VR50T95**** seeria
Mehaanilised andmed	Mass	4,4 kg
	Suurus	Laius 305 mm × läbimõõt 320 mm × kõrgus 120* mm (* Koos LiDAR-anduriga: 136,5 mm)
	Puhastusmeetod	LiDAR-i asukoha tuvastamine
	Jet Boti nupumeetod	Puutenupp
Elektrilised andmed	Jet Boti voolutarve	170 W (Punktpuhastus)
	Aku tehnilised andmed	Liitiumioonaku 21,6 V / 82,08 Wh
Puhastusosa	Laadimistüüp	Automaatne laadimine / käsitsi laadimine
	Puhastusmeetodid	Automaatpuhastus, Toa puhastus, Mööbli ümbruses puhastamine, Punktpuhastus
	Lisafunktsioonid	Energiasäästurežiim, seisakuaja režiim, plaanipärane puhastamine, keelatud tsoonid, mööbli ümber
	Laadimisaeg	Umbes 210 minutit
	Puhastamisaeg (Põhineb puitpõrandal)	Maksimaalne puhastus
Nutikas		Umbes 60~90 minutit
Tavarežiim		Umbes 90 minutit
Wi-Fi	Sagedusvahemik	2412-2472 MHz
	Saatja võimsus (max)	20 dBm

- Käesolevaga kinnitab Samsung Electronics, et raadioseadme tüüpi seade vastab direktiivile 2014/53/EL. EL-i vastavusdeklaratsiooni terve tekst on saadaval internetis järgmisel aadressil. Ametliku vastavusdeklaratsiooni leiate aadressilt <http://www.samsung.com>, avage menüü Tugi > Otsi toote tuge ja sisestage seejärel mudeli nimi.
- Laadimis- ja puhastusaeg võivad kasutustingimustest sõltuvalt erineda.
- Rakenduses SmartThings saate määrata seisakuaja, ajastatud puhastuse, keelatud tsoonid või puhastusrežiimi.

Toote tehnilised andmed

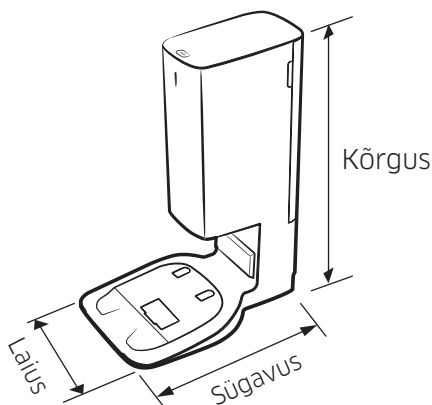

Nimi		Puhastusjaam
Nimipinge		220 - 240 V~ 50-60 Hz
Nimiväljundvool		25,85 V, 2,5 A
Energiatarve	Laadimine	80 W
	Kasutamine	1300 W (imemisvõimsuse kasutamisel)
Mass		5,1 kg
Suurus		Laius 272 mm × läbimõõt 416 mm × kõrgus 544 mm
Tööaeg		Umbes 18 sekundit

Avatud lähtekoodi teatis

Selle toote tarkvara sisaldab avatud lähtekoodiga tarkvara.

Lähtekoodi hankimiseks, mis jääb lähtekoodi (nt GPL, LGPL jne) avaldamise kohustusega litsentside alla, külastage veebilehte <http://opensource.samsung.com/> ning otsige mudeli nime järgi.

Samuti on võimalik hankida vastav täielik lähtekood füüsilisel kandjal, nt CD-ROM-il, mille eest küsitakse väikest tasu.

Alljärgnev URL http://opensource.samsung.com/opensource/VR9500_0/seq/0 avab selle tootega seotud avatud allikaga litsentsi teabe. See pakkumine kehtib kõigile selle teabe saajaile.



Hoiatused aku kohta



Selle toote akut ei tohi ise eemaldada (ega üritada seda teha). Aku asendamiseks peate pöörduma oma teenusepakkuja või sõltumatu kvalifitseeritud spetsialisti poole. **Need suunised on koostatud üksnes teie teenusepakkuja või sõltumatu kvalifitseeritud spetsialisti jaoks.**

OHUTUSE NIMEL ÄRGE PÜÜDKE AKUT ISE EEMALDADA EGA VISAKE SEDA TULLE. ÄRGE VÕTKE AKUT KOOST LAHTI, PURUSTAGE EGA AUGUSTAGE SEDA.

Aku eemaldamine

Ohutuse nimel peate Jet Boti enne lahtivõtmist välja lülitama.

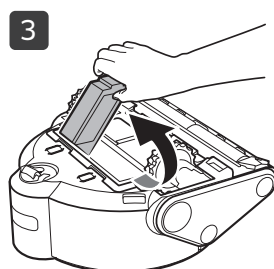
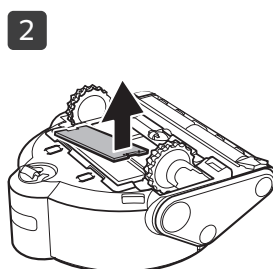
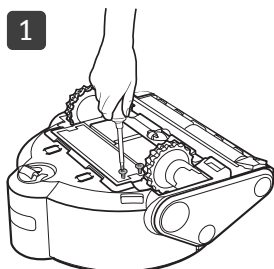

Selle toote akude õige kasutuselt kõrvaldamine

(Kehtib eraldi akutagastussüsteemidega riikides)

Märge akul, kasutusjuhendil või pakendil näitab, et selle toote akut ei tohi kasutuselt kõrvaldada olmeprügina. Kui on märgitud, tähistab keemiline sümbol Hg, Cd või Pb, et aku sisaldab elavhõbedat, kaadmiumi või pliid üle EÜ direktiivis 2006/66 lubatud taseme.

Selle tootega kaasas olevat laetavat akut ei tohi kasutaja ise vahetada. Akuvahetuse kohta teabe saamiseks võtke ühendust oma teenusepakkujaga. Ärge püüdke akut eemaldada ega visake seda tulle. Ärge võtke akut koost lahti, purustage ega augustage seda. Kui kavatsete toote ära visata, kasutab jäätmekogumisjaam toote ja selle aku puhul vajalikke ringlussevõtumeetmeid ja töötlust.

SAMSUNG



„Jet Bot“

Naudotojo vadovas

VR50T95**** serijos



- Norėdami gauti vadovą, skenuokite QR kodą arba gaukite internetu <https://www.samsung.com>
- Prieš pradėdami dirbti su šiuo įrenginiu, atidžiai perskaitykite instrukcijas.
- Naudoti tik patalpoje.



SAMSUNG



- Norint įprastai naudotis „Jet Bot“ funkcijomis, reikalingas ryšys su „SmartThings“.

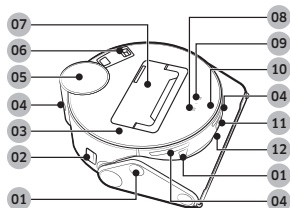

Viršus

- 01 Kliūčių jutiklis
- 02 Maitinimo jungiklis
- 03 Viršutinis dangtelis
- 04 Krovimo jutiklio langelis
- 05 „LiDAR“ jutiklis
- 06 Smulkių dulkių filtras
- 07 Šiukšlių konteineris
- 08 Paleidimo / sustabdymo mygtukas
- 09 Krovimo (įkrovimo) mygtukas
- 10 Būklės indikatorius
- 11 Kamera
- 12 Trimatis jutiklis

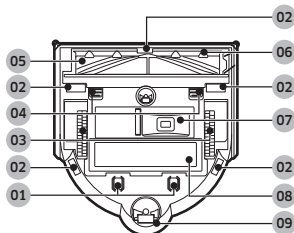

Apačia

- 01 Įkroviklio adatėlė
- 02 Aukščio jutiklis
- 03 Varomasis ratas
- 04 Šepečio dangtelio užraktas
- 05 Šepetys
- 06 Šepečio dangtelis
- 07 Dulkių ištuštinimo anga
- 08 Akumuliatoriaus dangtelis
- 09 Velenėlis

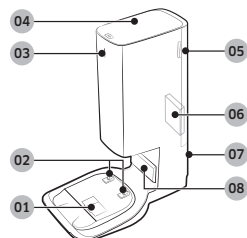

Valymo stotelė

- 01 Dulkių siurbimo anga
- 02 Įkrovimo terminalas
- 03 Būklės indikatorius
- 04 Dangtelis
- 05 Smulkių dulkių filtro dangtelis
- 06 Smulkių dulkių filtras
- 07 Maitinimo laido griovelis
- 08 Įkrovimo signalo siųstuvas



Dalys gali skirtis pagal modelį.

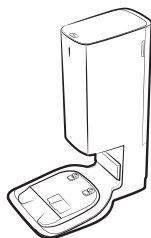

Valymo stotelė

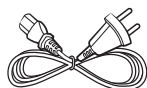

Maitinimo laidas



Dulkių maišelis: 2 vienetai
(Gaminio viduje: 1 vienetas, atsarginis: 1 vienetas)

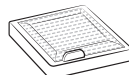

Pirminis variklio filtras: 2 vienetai
(Gaminio viduje: 1 vienetas, atsarginis: 1 vienetas)

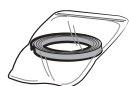

Riboženkliai

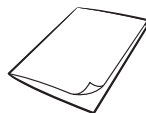

Naudotojo vadovas

- Jei norite nusipirkti papildomą dulkių maišelį, iš pradžių pasižiūrėkite dulkių maišelio modelio pavadinimą (VCA-RDB95) ir „SAMSUNG“ logotipą (**SAMSUNG**), tada susisiekite su artimiausiu „SAMSUNG“ mažmeninės prekybos atstovu ar „SAMSUNG“ priežiūros centru.

Veikimas ir priežiūra

A. Įrengimas

PASTABA

- Įrenkite valymo stotelę tokioje vietoje, kur grindys ir sienos yra lygios.
- Jei maitinimo laidas yra per ilgas montuojamai vietai, apvyniokite jį aplink kabelio valdymo stulpą, tada įkiškite į tvirtinimo griovelį valymo stotelės gale.
- Jei iš naujo įrengsite valymo stotelę naujoje 45 laipsnių padėtyje arba 1 m ar didesniu atstumu nuo ankstesnės vietos, atkurkite žemėlapij naudodami programą „SmartThings“. (Jei naudojate esamą žemėlapij, kai kurios vietos gali likti neišvalytos.)

B. „Jet Bot“ naudojimas

B-1 „Jet Bot“ įkrovimas



Įkrovimas

- Nuimkite geltoną tarpiklį, pritvirtintą prie maitinimo jungiklio „Jet Bot“ šone, ir paspausdami maitinimo jungiklį įjunkite „Jet Bot“.
- Rankiniu būdu pastatykite „Jet Bot“ į valymo stotelę, kad prasidėtų įkrovimas.
 - Pradėjus krauti „Jet Bot“, valymo stoties būsenos indikatorius tampa baltas, o po 1 minutės būsenos indikatorius automatiškai išsijungia.
- Patikrinkite įkrovimo būseną.
 - Pradėjus įkrovimui, įsijungia „Jet Bot“ būsenos indikatorius (raudonas, oranžinis arba geltonas, atsižvelgiant į įkrovimo eigą), jis palaipsniui kyla ir, kai įkrovimas baigiamas, pasikeičia į žalią.

Krovimas (įkrovimas)

- Valymo metu galite grąžinti „Jet Bot“ į valymo stotelę įsikrauti.
 - Norėdami pasirinkti įkrovimo funkciją paspauskite [] ant „Jet Bot“ arba naudokite programą „SmartThings“.

B-2 Valymo paleidimas

- Paspauskite [] ant „Jet Bot“ ir pradėkite automatinį valymą.
- Paspauskite [] ant „Jet Bot“ ir sustabdykite darbą valymo metu.
 - Paspaudus [], „Jet Bot“ grįžta į valymo stotelę ir pradeda krauti.

C. „Jet Bot“ valymas

Prieš atlikdami priežiūros darbus turėtumėte išjungti maitinimo jungiklį, esantį „Jet Bot“ šone.

C-1 Šiukšlių konteinerio ištuštinimas ir išvalymas

- Pašalinkite dulkes nuo filtro ir iš šiukšlių konteinerio, išplaukite juos vandeniu ir visiškai išdžiovinkite pavėsyje.

C-2 Šepečio valymas

C-3 Varomojo rato valymas

C-4 Jutiklio langelio valymas

- Minkštu audiniu nušluostykite jutiklio langelį.

C-5 Smulkių dulkių filtro valymas

D. Valymo stotelės valymas

Prieš valydami valymo stotelę ištraukite elektros laido kištuką iš sieninio elektros lizdo.

D-1 Dulkių maišelio keitimas

D-2 Smulkių dulkių filtro valymas

- Neplaukite smulkių dulkių filtro vandeniu.

PASTABA



- Norėdami sužinoti išsamius naudojimo ir valymo būdus naudokite QR kodą.

Saugos informacija

- Prieš naudodami prietaisą, atidžiai perskaitykite šį vadovą ir pasilikite jį ateičiai dėl informacijos.
- Šios instrukcijos pritaikytos įvairiems modeliams, tad jūsų turimo dulkių siurblio duomenys gali šiek tiek skirtis nuo vadove aprašytų duomenų.

Naudojami perspėjimų / įspėjimų simboliai

ĮSPĖJIMAS

Nurodo mirties arba stipraus susižeidimo pavojų.

PERSPĖJIMAS

Nurodo asmens sužeidimo arba turto sugadinimo pavojų.

Kiti naudojami simboliai

PASTABA

Nurodo, kad toliau pateikiama svarbi papildoma informacija.

Nesilaikant šių reikalavimų galima sugadinti vidines dulkių siurblio dalis, o gamintojas gali atsakyti remontuoti jį pagal garantiją.

Bendroji informacija

- Neleiskite naudotis kaip žaislu. Kai siurblią naudoja vaikai arba jis naudojamas netoli jų, reikia būti dėmesingais.
- Naudokite prietaisą tik vadovaudamiesi šio vadovo nurodymais.
- Nenaudokite kokių nors būdu apgadinto „Jet Bot“ arba valymo stotelės.
- Jei dulkių siurblys netinkamai veikia, buvo numestas, apgadintas, paliktas lauke arba įmestas į vandenį, gražinkite jį į klientų aptarnavimo centrą.
- Nenaudokite valymo stotelės arba „Jet Bot“, jei jūsų rankos šlapios.
- Valykite tik sausus paviršius patalpose.

- Šį prietaisą gali naudoti vyresni nei 8 metų amžiaus vaikai. Asmenys su ribotais fiziniais, jutimo ar protiniais gebėjimais arba asmenys, neturintys pakankamai patirties ir žinių, šiuo prietaisu gali naudotis tik prižiūrimi arba susipažinę su naudojimo instrukcijomis. Prietaisas neskirtas žaisti vaikams. Vaikai neturėtų valyti dulkių siurblio ar atlikti jo priežiūros be suaugusiųjų priežiūros.
 - Perkelkite kitų prietaisų laidus taip, kad jie nebūtų toje vietoje, kurią norite valyti.
 - Nenaudokite siurblio patalpoje, kurioje miega kūdikis ar vaikas.
 - Nenaudokite siurblio vietose, kur ant grindų yra uždegtų žvakčių ar trapių daiktų.
 - Nenaudokite siurblio patalpoje, kurioje degančios žvakės stovi ant baldų, į kuriuos dulkių siurblys gali netyčia atsitrenkti arba stuktelėti.
 - Neleiskite vaikams sėdėti ant siurblio.
 - Nenaudokite siurblio ant šlapio paviršiaus.
 - Jei pažeistas maitinimo laidas, jį, kad nesugadintų siurblio, turi pakeisti gamintojas arba techninės priežiūros atstovas, arba panašios kvalifikacijos asmuo.
 - Daugiau informacijos apie „Samsung“ aplinkosauginius įsipareigojimus ir konkrečiam gaminiui taikomus reikalavimus, pvz., REACH (EEĮ atliekos, baterijos), rasite adresu [samsung.com/uk/aboutsamsung/samsungelectronics/corporatecitizenship/data_corner.html](https://www.samsung.com/uk/aboutsamsung/samsungelectronics/corporatecitizenship/data_corner.html)
- ## Valymo stotelė
- Nekeiskite poliarizuotojo kištuko, kad jis tilptų į nepoliarizuotąjį maitinimo lizdą ar ilginamąjį laidą.
 - Nenaudokite lauke arba ant šlapių paviršių.
 - Ištraukite valymo stotelę iš maitinimo lizdo, kai jo nenaudojate arba kai ruošiatės atlikti jo priežiūros darbus.
 - Įkraudami naudokite tik gamintojo pateiktą valymo stotelę.

Saugos informacija

- Nenaudokite pažeisto laido, kištuko arba iškilbusio maitinimo lizdo.
- Netraukite ir neneškite už laido, nenaudokite laido kaip rankenos, nepriverkite laido durimis, netraukite laido per aštrias briaunas ar kampus. Laikykite laidą atokiai nuo įkaitusių paviršių.
- Nenaudokite ilginamųjų laidų arba maitinimo lizdų su netinkamu srovės pralaidumu.
- Netraukite iš maitinimo lizdo už laido. Jei norite atjungti, suimkite už kištuko, o ne už laido.
- Neardykite ir nedeginkite akumuliatorių, nes esant aukštai temperatūrai jie gali sprogti.
- Nebandykite atidaryti valymo stotelės. Remonto darbai turi būti atliekami tik specializuotuose klientų aptarnavimo centruose.
- Nelaikykite valymo stotelės aukštoje temperatūroje ir neleiskite skysčiams ar bet kokiai drėgmei patekti ant valymo stotelės.
- Valymo stotelėje negalima įkrauti pakartotinai neįkraunamų baterijų.
- Nenaudokite degiems ar lengvai užsidegantiems skysčiams susiurbti (pvz., benzinui) ar vietose, kur tokių skysčių gali būti.
- Taip pat nenaudokite:
 - Vietose, kur ant grindų stovi žvakių arba stalinių lempų.
 - Vietose, kur neprižiūrima ugnis (liepsna arba žarijos).
 - Vietose, kur yra distiliuoto spirito, skiediklio, peleninių su rūkstančiomis cigaretėmis ir pan.
- Nenaudokite „Jet Bot“ uždaroje erdvėje, kurioje yra aliejinių dažų, dažų skiediklio, medžiagų kandims naikinti išskiriamų garų, degių dulkių arba kitų sprogių ar nuodingų garų.
- Kraštutinėmis naudojimo ir temperatūros sąlygomis gali atsirasti akumuliatoriaus elementų nuotėkis. Jei skysčio patektų ant odos, greitai nuplaukite jį vandeniu. Jei skysčio patektų į akis, nedelsdami skalaukite jas švariu vandeniu mažiausiai 10 minučių. Kreipkitės į gydytojus.

„Jet Bot“

- Nesiurbkite kietų arba aštrių objektų, pvz., stiklo, vinių, varžtų, monetų ir pan.
- Nenaudokite be filtro. Atlikdami prietaiso priežiūros darbus, jokių būdu neikiškite pirštų ar kitų objektų į ventiliatoriaus kamerą, nes dulkių siurblys gali netyčia įsijungti.
- Neikiškite jokių objektų į angas. Nenaudokite su užblokuotomis angomis, prižiūrėkite, kad angose nebūtų dulkių, pūkų, plaukų ir bet ko, kas galėtų sumažinti oro srautą.
- Nesiurbkite nuodingų medžiagų (chloro baliklio, amoniako, kanalizacijos valiklio ir pan.).
- Nesiurbkite nieko, kas dega ar rūksta, pvz., cigarečių, degtukų ar karštų pelenų.

Elektros maitinimas

ĮSPĖJIMAS

- Užkirskite kelią elektros smūgio ar gaisro pavojui.
 - Nepažeiskite maitinimo laido.
 - Netraukite maitinimo laido per stipriai ir nelieskite jo šlapiomis rankomis.
 - Naudokite tok tokių maitinimo šaltinį, kuris atitinka vardinę kroviklio įtampą, ir nenaudokite kelių lizdų, kad vienu metu maitinimas būtų tiekiamas keliems įrenginiams. (Nepalikite ant grindų neatsargiai numesto laido).
 - Nenaudokite pažeisto maitinimo kištuko, laido arba iškilbusio maitinimo lizdo.
- Nuvalykite nuo elektros kištuko ir jo kontaktinių dalių dulkes ar bet kokias pašalines medžiagas.
 - Kyla elektros iškvosos ar prietaiso gedimo pavojus.

Saugos informacija

Prieš naudojant

⚠ ĮSPĖJIMAS

- Nenaudokite „Jet Bot“ netoli šildytuvo ar degių medžiagų.
 - Nenaudokite „Jet Bot“ netoli ugnies ar liepsnos, pvz., kilnojamo šildytuvo, degančios žvakės, stalo šviestuvo, židinio ir pan., arba vietoje, kur yra tokių degių medžiagų, kaip benzino, alkoholio, skiediklių ir pan.
- Pasirūpinkite, kad „Jet Bot“ valymo vietoje nebūtų pavojingų daiktų, į kuriuos jis gali atsitrengti, ir atjunkite nuo maitinimo tinklo elektrinius šildytuvus ar ventiliatorius.
 - „Jet Bot“ gali būti sugadintas arba veikti netinkamai.
- „Jet Bot“ yra skirtas naudoti tik namuose. Nenaudokite jo mansardose, rūsiuose, sandėliuose, pramoniniuose pastatuose, nuo pagrindinio pastato nutolusiuose atskiruose pastatuose, šlapiose arba drėgnose vietose, pvz., voniose ar skalbyklose, ant stalų ar lentynų.
 - „Jet Bot“ gali būti sugadintas arba veikti netinkamai.
- Riboženklūs pritvirtinkite vietose, nuo kurių „Jet Bot“ gali nukristi, pvz., laiptų viršuje arba prie turėklų, kad išvengtumėte gaminio pažeidimų ir nesusižeistumėte.
 - Saugumo sumetimais aukščio jutiklis visuomet turi būti švarus.
- Užtikrinkite, kad „Jet Bot“ neįsiurbtų ir nelieštų jokių skysčių (vandens, gėrimų, nešvarumų ir kt.).
 - „Jet Bot“ gali būti rimtai sugadintas ir gali sutepti kitus plotus, jei jo ratai pervaziuotų per skystį.
- Nepilkite skysčių ant valymo stotelės.
 - Kyla gaisro arba elektros iškvos pavojus.
- Valymo stotelė turi būti naudojama tik pagal paskirtį.
 - Galite stipriai pakenkti valymo stotelei arba sukelti gaisrą.

- Saugumo sumetimais aukščio jutiklis visuomet turi būti švarus.
- Kadangi šis belaidis įrenginys gali sukelti radijo trukdžius, jis negali teikti su žmonių sauga susijusių paslaugų.

⚠ PERSPĖJIMAS

- Prieš pradėdami naudoti „Jet Bot“ įdėkite šiukšlių konteinerį.
- Įrengdami valymo stotelę, nepalikite netvarkingai gulinčio laido ant grindų, nes „Jet Bot“ gali jame susipainioti.
- Norėdami išvalyti visas namų patalpas atidarykite visų kambarių duris ir naudodami programą „SmartThings“ nustatykite nevažiavimo zonas arba saugumo sumetimais pritvirtinkite riboženklus vietose, kuriose „Jet Bot“ gali būti pažeistas, pvz., prie priekinių durų, verandos, vonios kambario arba laiptų.
- Laikykitės šių tinkamo įkrovimo rekomendacijų.
 - Visada įjunkite valymo stotelės maitinimą.
 - Padėkite valymo stotelę ten, kur „Jet Bot“ gali lengvai ją rasti.
 - Nepalikite jokių daiktų priešais valymo stotelę.
- Nenaudokite „Jet Bot“ ant juodos spalvos grindų.
 - „Jet Bot“ gali veikti netinkamai.
- 0,5 m atstumu iš bet kurios valymo stotelės pusės ir 1 m iš jos priekio neturi būti jokių daiktų.
- Įsitinkite, kad valymo stotelės įkrovimo kontaktai nepažeisti ir ant jų nėra jokių pašalinių medžiagų.
- Labai žemose vietose, kur „Jet Bot“ gali įstrigti, naudodami programą „SmartThings“ nustatykite nevažiavimo zonas arba pritvirtinkite riboženklus, kad „Jet Bot“ į jas nepatektų.
- Nemontuokite valymo stotelės vietoje su tamsiomis grindimis.
 - Jei grindys aplink valymo stotelę yra tamsios, tai trukdys įkrovimo procesui.

Saugos informacija

- Prieš valymą, pašalinkite bet kokias kliūtis, kurios gali sutrikdyti „Jet Bot“ judėjimą (pavyzdžiui, vaikų vidaus sūpynes ar šliaužynes).
- Nenaudokite „Jet Bot“ tose vietose, kurios yra siauresnės nei prietaiso sukimosi spindulys (0,5 m arba mažiau).
- Prieš dirbdami su „Jet Bot“, patraukite tokius daiktus, kurie gali sudužti, pvz., veidrodžius, vazas, porcelianines figūrėles, kad „Jet Bot“ galėtų veikti be trikdžių.
- Jei šepetys ar šepetio dangtis nesurenkami teisingai, gali būti subraižytos grindys arba gaminio veikimas gali sutrikti.
- Gaminį neškite abiem rankomis.
- Nestatykite valymo stotelės vietoje, pro kurią dažnai eina žmonės, prie jėgimų ar siaurame praėjime.
 - Žmonės gali už jo užkliūti ir susižeisti, arba gaminys gali būti sugadintas.
- Nestumkite valymo stotelės.
- „Jet Bot“ veikiant nekelkite jo ir neneškite į kitą vietą.
- Nelaikykite „Jet Bot“ už varomųjų ratų, kai jį nešate į kitą zoną.
- Nedėkite jokių daiktų ant „Jet Bot“, nes tai gali sukelti „LiDAR“ jutiklio arba „Jet Bot“ veikimo sutrikimus.
- Naudodami „Jet Bot“, nedelsdami pašalinkite didelius popieriaus lapus ar plastikinius maišelius, nes jie gali užkimšti įsiurbimą.
- Negulėkite prie veikiančio „Jet Bot“.
 - Šepetyje gali įstrigti jūsų plaukų ir taip galite susižeisti.
- Neleiskite vaikams žaisti su „Jet Bot“.
- Saugokitės, kad plaukai, pirštai, drabužiai nepatektų į sukamą šepetėlį ar varomuosius ratus.
- Neleiskite vaikams sėstis ant „Jet Bot“ ir nedėkite ant jo daiktų.
- Palikite didesnę nei 3 cm tarpą iki vidinio jėgimo slenksčio. Priešingu atveju automatinis dulkių siurblys gali jį pervažiuoti ir patekti į lauką.

Naudojant

ĮSPĖJIMAS

- Jei iš „Jet Bot“ pasigirs neįprastas garsas, pasklis kvapas ar dūmai, nedelsdami išjunkite „Jet Bot“ maitinimo jungiklį ir kreipkitės į priežiūros centrą.

PERSPĖJIMAS

- „Jet Bot“ naudojimas ant storų kilimų gali sukelti „Jet Bot“ problemų ir sugadinti kilimus.
 - „Jet Bot“ negali važiuoti kilimu, kurio plaukas ilgesnis nei 2 cm.
- Nenaudokite „Jet Bot“ ant stalų ar kitų aukštų paviršių.
 - Įrenginiui netyčia nukritus, jis gali sugesti.
- Veikdamas „Jet Bot“ gali atsitrengti į kėdžių arba stalo kojas, todėl greitesniam ir švaresniam rezultatui pasiekti daiktus būtina perkelti.

Valymas ir priežiūra

ĮSPĖJIMAS

- Jei bus pažeistas maitinimo laidas, kreipkitės į priežiūros centrą, kad jį pakeistų kvalifikuotas remonto specialistas.
 - Kyla gaisro arba elektros iškvos pavojus.
- Jei norite pakeisti akumuliatorių, kreipkitės į „SAMSUNG Electronics“ priežiūros centrą.
 - Naudojant neoriginalius akumuliatorius prietaisas gali sugesti.
- Būkite atsargūs ir neikiškite piršto į besisukantį „LiDAR“ jutiklį. Priešingu atveju jūsų pirštas gali būti sužalotas.

Saugos informacija

PERSPĖJIMAS

- Nesugadinkite „Jet Bot“ ir pasirūpinkite toliau išvardytais dalykais.
 - Valydami „Jet Bot“, nepurškite vandens tiesiogiai ant išorės ir nenaudokite lakių medžiagų, tokių kaip benzenas, skiediklis ar alkoholis.
- Patys neardykite arba netaisykite „Jet Bot“. Tai gali atlikti tik kvalifikuotas meistras.
- Užtikrinkite, kad kliūčių jutiklio ir aukščio jutiklio langelis visada būtų švarūs.
 - Jei susikaups pašalinių medžiagų, jutikliai gali veikti netinkamai.
- Nelaikykite „Jet Bot“ automobilyje.
- Būkite atsargūs, kad „LiDAR“ jutiklio neveiktų tiesioginė šviesa, pavyzdžiui, saulė, infraraudonieji spinduliai ir kt.
 - Tiesioginė šviesa gali turėti įtakos „LiDAR“ jutiklio veikimui.
- Nešdami „Jet Bot“, būkite atsargūs ir neleiskite jam nukristi.
 - Kritimo metu patirtas smūgis gali turėti įtakos „LiDAR“ jutiklio veikimui arba jo eksploatacinėms savybėms.
- Nežiūrėkite horizontaliai į besisukančio „LiDAR“ jutiklio spinduliuojančiąją dalį (lazerį).
- Būkite atsargūs, kad į besisukantį „LiDAR“ jutiklį neįkištumėte įrankio, pavyzdžiui, valgomosios lazdelės. Priešingu atveju „LiDAR“ jutiklis gali veikti neįprastai arba sugesti.
- Prieš valydami, nuo grindų nuimkite daiktus, tokius kaip ploni (1 cm ar mažesni) elektros laidai, kojinės ir pan., nes jie gali užstrigti „Jet Bot“ šepetyje arba varomuosiuose ratuose.
- Jei ant grindų yra aliejaus, pavyzdžiui, kepimo aliejaus, dėl slidžių grindų „Jet Bot“ gali sustoti. Prieš siurbdami „Jet Bot“, pirmiausia pašalinkite aliejų.

Pastabos ir perspėjimai

Įrengimas

PASTABA

- Jei valomos medinės grindys, geriausia valymo stotelę įrengti išilgai medinių grindų pluošto.
- Jei maitinimas išjungtas, „Jet Bot“ nebus įkraunamas, net jeigu jis stovi valymo stotelėje.
- Valymo stotelė visada turi būti įjungta.
 - Jei valymo stotelei netiekiamas maitinimas, „Jet Bot“ negalės jos rasti ir nebus automatiškai įkraunamas.
 - Jei „Jet Bot“ buvo paliktas atskirtas nuo valymo stotelės, akumuliatorius išsikraus savaime.
- Nestatykite riboženklių (----) forma.
 - „Jet Bot“ gali jų neaptikti ir pro juos pravažiuoti.

Įkrovimas

PASTABA

- Jei akumuliatorius yra įkaitęs, jo įkrovimo trukmė bus ilgesnė.
- Jei automatiškai įkrauti nepavyksta, atlikite toliau nurodytus veiksmus:
 - išjunkite ir vėl įjunkite maitinimo jungiklį (esantį „Jet Bot“ šone);
 - atjunkite ir vėl prijunkite valymo stotelės elektros kištuką;
 - atjunkite valymo stotelę, tuomet patikrinkite, ar ant įkrovimo adatelių nėra pašalinių medžiagų, ir sausu audiniu ar skudurėliu nušluostykite „Jet Bot“ ir valymo stotelės įkrovimo adateleis.
 - Patikrinkite, ar šalia valymo stotelės nėra atspindinčių objektų, kėdžių ir pan.

- Jei „Jet Bot“ buvo paliktas atskirtas nuo valymo stotelės, akumuliatorius išsikraus savaime.
 - Pasistenkite užtikrinti, kad „Jet bot“ galėtų įsikrauti valymo stotelėje. (Tačiau palikdami namus ilgesniam laikui, pavyzdžiui, išvykdami verslo reikalais, į kelionę ir pan., išjunkite maitinimo jungiklį ir atjunkite valymo stotelės maitinimą.)

Naudojimas

PASTABA

- Valymo metu „Jet Bot“ gali įstrigti įėjimo durų arba verandos ir t. t. slenksčiuose.
 - Kad galėtumėte toliau valyti, išjunkite maitinimo jungiklį, perkeltkite „Jungiklis“ ten, kur jis galės laisvai judėti, tada vėl įjunkite maitinimą.
- Tamsioje vietoje „Jet Bot“ gali neatpažinti kurio nors objekto.
 - Prieš valydami pašalinkite ant grindų esančias kliūtis.
- „Jet Bot“ negali pilnai išvalyti sričių, į kurias jis negali patekti, pvz., nedidelė erdvė kampe, tarp sofos arba sienų ir t. t.
 - Tokias vietas reguliariai valykite kitu valymo įrankiu.
- „Jet Bot“ negali siurbti purvo gumulėlių, todėl išvalius jų gali šiek tiek likti ant grindų.
 - Tokias vietas reguliariai valykite kitu valymo įrankiu.
- Norėdami atlikti įprastą perkrovimą, išjungę „Jet Bot“ šiek tiek palaukite, po to vėl įjunkite.
- Jei iš valymo stotelės sklinda kvapas, pakeiskite dulkių maišelį arba išvalykite filtrus.
- Jei įsiurbiamose dulksėse yra lervų, jos gali daugintis dulkių maišelyje. Išvalykite Valymo stotelę drėgna servetėle ir pakeiskite dulkių maišelį.

Pastabos ir perspėjimai

Valymas ir priežiūra

PASTABA

- Jei išplovėte šiukšlių konteinerį ir filtrą vandeniui
 - Šiukšlių konteineris: kruopščiai nušluostykite vandenį.
 - Filtras: prieš naudodami, visiškai išdžiovinkite pavėsyje.
- Neplaukite smulkių dulkių filtro vandeniui, tiesiog išvalykite iškratydami.
- Jei siurbimo galia palaipsniui mažėja arba „Jet Bot“ perkaista, išvalykite smulkių dulkių filtrą.

PERSPĖJIMAS

- Būkite atsargūs išimdami ir įdėdami filtrą, nes pirštai gali įstrigti šiukšlių konteinerio įsiurbimo angoje.
- Kad neužsikimštų, „Jet Bot“ neturėtų siurbti dantų krapštukų, ausų krapštukų ir pan.
- Jei negalite pašalinti pašalinių medžiagų iš šepetio, kreipkitės į „SAMSUNG“ priežiūros centrą.
- Šepetys šluoja nuo grindų nešvarumus, todėl jame gali įstrigti pašalinių medžiagų, pvz., ploni ir ilgi siūlai, ilgi plaukai ir t. t. Kad užtikrintumėte geriausius valymo rezultatus, apžiūrėkite ir nuvalykite jį kasdien.
- Nuo šiukšlių konteinerio galima nuimti tik viršutinis dangtelį, apatinį dangtelį ir pirminį variklio filtrą.
 - Saugokitės, kad nesusižalotumėte ardydami arba atnaujindami šiukšlių konteinerį.
- Prieš atlikdami valymo ar priežiūros darbus „Jet Bot“ išjunkite.

- Jei šepetys ar šepetio dangtis nesurenkami tinkamai po to, kai atliekami priežiūros darbai, gali būti subraižytos grindys arba produkto veikimas gali sutrikti. Todėl surinkite juos teisingai pagal priežiūros instrukcijas.

Akumulatoriaus naudojimas

PASTABA

- Nusipirkę akumuliatorių suraskite „SAMSUNG“ logotipą (**SAMSUNG**), esantį ant akumulatoriaus, ir modelio pavadinimą, po to susisieki su priežiūros centru.
- Šis akumulatorius tinka tik „SAMSUNG Electronics“ prietaisui „Jet Bot“.
Nenaudokite jo jokiems kitiems įrenginiams ar tikslams.
- Neardykite ir nekeiskite akumulatoriaus.
- Nemeskite akumulatoriaus į ugnį ir nešildykite jo.
- Nejunkite jokių metalinių objektų prie įkrovimo kontaktų (+, -).
- Akumuliatorių laikykite patalpose (0~40 °C temperatūroje).
- Jei sutrinka akumulatoriaus veikimas, neardykite jo patys. Susisieki su artimiausiu „SAMSUNG“ priežiūros centru.
- Kadangi akumulatorius naudojamas ilgesnį laiką, jo įkrovimo ir naudojimo laikas trumpėja. Tokiu atveju susisieki su priežiūros centru ir pakeiskite jį nauja baterija.
- Neardykite akumulatoriaus patys ir užtikrinkite, kad nebūtų +, - kontaktų trumpojo jungimo.
- Atsiradus akumulatoriaus nuotėkiui, saugokitės, kad jis nepatektų jums ant odos ar į akis.

„SmartThings“ programa

„SmartThings“ programa suderinama tik su modeliais su „Wi-Fi“ funkcija. Jei neturite „Wi-Fi“ maršruto parinktuvo, programos „SmartThings“ naudoti negalėsite.

Programos „SmartThings“ atsiuntimas

- Atsisiųskite ir įdiekite programą „SmartThings“ iš parduotuvės („Google Play Store“, „Apple App Store“ arba „SAMSUNG Galaxy Store“). Kad rastumėte programėlę, pasinaudokite raktažodžiu „SmartThings“.

PASTABA

- „SmartThings“ nesuderinama su kai kuriais planšetiniais kompiuteriais ir mobiliaisiais įrenginiais.
- Gali būti nepalaikomi kai kurie „iPad“ ir mobilieji įrenginiai.
- Apsilankykite „Play Store“ arba „App Store“, kad sužinotumėte, ar jūsų mobilusis įrenginys suderinamas su „SmartThings“.
- „SmartThings“ programos palaikomoji programinė įrangos versija gali keistis pagal gamintojo nustatytą OS palaikymo politiką. Be to, kalbant apie „SmartThings“ programą arba jos palaikomas funkcijas, naujos programos atnaujinimo politika esamos OS versijos atžvilgiu gali būti sustabdyta dėl naudojimo patogumo arba saugumo sumetimais.
- „SmartThings“ programa gali būti keičiama be išankstinio įspėjimo, kad būtų pagerintos naudojimo galimybės ar našumas. Kadangi mobiliojo telefono OS versija atnaujinama kiekvienais metais, „SmartThings“ taip pat nuolat atnaujinama pagal naujausią OS versiją.
- Jei turite klausimų dėl pirmiau minėtų elementų, susisiekite su mumis el. paštu st.service@samsung.com.

„SAMSUNG“ paskyros sukūrimas

- Prieš naudodami programą „SmartThings“ turite prisijungti prie „SAMSUNG“ paskyros.
- Norėdami sukurti „SAMSUNG“ paskyrą, galite vadovautis programos „SmartThings“ teikiamomis instrukcijomis.
- Arba, jei turite „SAMSUNG“ išmanųjį telefoną, galite įtraukti savo „SAMSUNG“ paskyrą savo išmaniojo telefono nustatymų programoje. Po to jis automatiškai prisijungs prie jūsų „SAMSUNG“ paskyros ir galėsite naudoti programą „SmartThings“.

Įrenginio registravimas programoje „SmartThings“

- 1 Prijunkite savo išmanųjį telefoną prie savo belaidžio maršruto parinktuvo.
 - Jei išmanusis telefonas neprijungtas, nustatymų programėlėje įjunkite „Wi-Fi“ ryšį ir pasirinkite belaidį maršruto parinktuvą, prie kurio norite prisijungti.
 - Nustatykite, kad jūsų išmanusis telefonas naudotų tik „Wi-Fi“ ir prijunkite įrenginį.
- 2 Paleiskite programą „SmartThings“ svo išmaniajame telefone.
- 3 Jei atidaromas iššokantis pranešimas, kad buvo rastas naujas prietaisas, palieskite „ADD KNOW“ (PRIDĖTI DABAR).
 - Jei išskylantis pranešimas nepasirodo, įtraukite įrenginį pasirinkdami kategoriją „Namų įrenginiai“ → „Automatinis dulkių siurblys“ ir „Jet Bot“, prie kurio norite jungtis.
 - Nuskaitydami „SmartThings“ QR kodą, pritvirtintą ant „Jet Bot“, galite prisijungti prie „Jet Bot“ lengviau.
- 4 [„Android“] Ryšys su jūsų įrenginiu bus nustatytas automatiškai.
 - [„iOS“] Atidarykite nustatymų programą ir pasirinkite [vacuum]_E30AJT** „Wi-Fi“ įrenginių sąrašą.
- 5 Kai būsite paraginti, įveskite autentiškumą patvirtinančią informaciją.
- 6 [„Android“] Ryšys su jūsų belaidžio maršruto parinktuvu bus nustatytas automatiškai.
 - [„iOS“] Atidarykite nustatymų programą ir pasirinkite belaidžio maršruto parinktuvą „Wi-Fi“ įrenginių sąrašą.
- 7 Pasibaigus gaminio registracijai, pridėdama „Jet Bot“ įrenginio kortelė.

PASTABA

- „Wi-Fi“ įjungimas / išjungimas: Palaikykite mygtuką [🔌] nuspausť 7 sekundes, kad išjungtumėte arba įjungtumėte „Wi-Fi“ ir vėl naudotumėte, kai dulkių siurblys veikia budėjimo arba įkrovimo režimu.

„SmartThings“ programa

Programos „SmartThings“ funkcijos

Klasifikacija	Funkcijos	Paiškinimas
Stebėjimas	Valymo ataskaita	<ul style="list-style-type: none">Galite pasižiūrėti pastarojo valymo rezultatą.Galite pasižiūrėti pastarųjų 50 valymų istoriją.
	Namų stebėjimas	<ul style="list-style-type: none">Namų stebėjimo funkcija naudoja kamerą, esančią „Jet Bot“ priekyje, todėl galite matyti, kas yra „Jet Bot“ priekyje.Namų stebėjimo funkcija įjungta pagal numatytuosius nustatymus. Jei nenorite naudoti šios funkcijos, vienu metu paspauskite ir laikykite [▶] [🏠].Norint gauti veiklos transliaciją siurbimo metu kamera galima įjungti naudojant programą „SmartThings“.
Valdymas	Pastatymas stotelėje	<ul style="list-style-type: none">Galite sustabdyti valymą ir nurodyti „Jet Bot“ grįžti į valymo stotelę.
	Pauzė	<ul style="list-style-type: none">Galite sustabdyti arba atnaujinti valymą.
	Valymo režimas	<ul style="list-style-type: none">Galite nustatyti norimą valymo režimą.
	Siurbimo stiprumas	<ul style="list-style-type: none">Galite nustatyti siurbimo stiprumą.
	Valymo funkcijos	<ul style="list-style-type: none">Galite nustatyti įvairias valymo funkcijas.<ul style="list-style-type: none">Norint naudotis kai kuriomis funkcijomis, iš pradžių reikės sukurti žemėlapi.Naudojant patalpos valymą, valymą aplink baldus ir nustatytos vietos valymą, galima pasirinkti tik vieną jų, o numatytasis nustatymas yra „All“ (visos patalpos).Kai „Jet Bot“ veikia patalpos valymo, valymo aplink baldus: arba nustatytos vietos valymo režimu, jis gali pravažiuoti nepasirinktą sritį ir nuvažiuoti į valomą vietą arba įkrovimo stotelę.
Grafikas	<ul style="list-style-type: none">Galite pradėti nurodytą valymą suplanuotu metu.	

„SmartThings“ programa

Klasifikacija	Funkcijos	Paaiškinimas
Nustatymai	Garso režimas	<ul style="list-style-type: none">Nurodymus balsu galite nustatyti ties [Balsas], [Garso efektas] arba [Nutildyti].
	Kalba	<ul style="list-style-type: none">„Jet Bot“ palaiko 14 kalbų.
	Garsumas	<ul style="list-style-type: none">Galite valdyti nurodymų balsu garsumą.
	Vengtinų kliūčių dydis	<ul style="list-style-type: none">Galite valdyti aptinkamų kliūčių dydžio jautrumą.
	Valymo prie sienų parinkčių nustatymai	<ul style="list-style-type: none">Galite nustatyti, ar „Jet Bot“ turi valyti prie sienų ar ne. (Ijungta: valoma prie sienos / išjungta: valoma 1 cm atstumu nuo sienos)
	Nedarbo laikas	<ul style="list-style-type: none">Nurodyti laiku „Jet Bot“ nustoja valyti ir grįžta į valymo stotelę.- Galite paleisti valymą nedarbo metu.
	Automatinio dulkių siurblio suradimas	<ul style="list-style-type: none">„Jet Bot“ skleidžia garsą, kad naudotojas galėtų jį surasti.
	Kalibravimas	<ul style="list-style-type: none">„Jet Bot“ kalibruoja 3D jutiklį, siekiant pagerinti kliūčių atpažinimo tikslumą.
	Užraktas nuo vaikų	<ul style="list-style-type: none">„Jet Bot“ užrakina mygtukus, kad jie neveiktų. Norėdami atrakinti mygtukus, išjunkite „Jet Bot“ ir tada įjunkite dar kartą.
Ištuštinti dulkes	<ul style="list-style-type: none">Galite pasirinkti, kada ištuštinti „Jet Bot“ šiukšlių konteinerį.	
Pastaba	Valymas baigtas	<ul style="list-style-type: none">Pasibaigus valymui galite gauti pranešimą apie baigtą valymą.
	Patikrinimo pranešimas	<ul style="list-style-type: none">Jei „Jet Bot“ reikia patikrinti, galite gauti pranešimą.
Žemėlapių tvarkymas	Nevažiavimo zonos	<ul style="list-style-type: none">Galite nustatyti zoną, kurios „Jet Bot“ neturi valyti.- Galite sukurti ne daugiau kaip 15 zonų.
	Redaguoti žemėlapij	<ul style="list-style-type: none">Sukurtame žemėlapyje galite dalyti arba derinti patalpas.Galite pakeisti patalpos pavadinimą.
	Redaguoti baldus ir įrenginius	<ul style="list-style-type: none">Galite keisti „Jet Bot“ atpažįstamus baldus arba įrenginius, taip pat galite įtraukti naujus baldus arba įrenginius, aplink kuriuos reikia valyti.Galite pakeisti arba ištrinti kurio nors objekto pavadinimą.
	Žemėlapio atstata	<ul style="list-style-type: none">Atstatykite išsaugotą žemėlapij.

Trikčių šalinimas

Požymis	Kontrolinis sąrašas
„Jet Bot“ visiškai neveikia.	<ul style="list-style-type: none">• Patikrinkite, ar įjungtas maitinimo jungiklis.• Patikrinkite, ar šviečia būklės indikatorius.• Patikrinkite, ar neišseko „Jet Bot“ akumuliatorius.<ul style="list-style-type: none">- Kai „Jet Bot“ būklės indikatorius užsidega raudonai ir lieka šviesti raudonai, rankiniu būdu pastatykite „Jet Bot“ valymo stotelėje, kad įsikrautų.• Kai rankiniu būdu įkraunate „Jet Bot“ su visiškai išsikrovusiu akumuliatoriumi, mygtukai ant „Jet Bot“ neveikia. Iš dalies įsikrovus (praėjus maždaug 10–20 minučių), būklės indikatorius užsidega ir mygtukai vėl veikia.
„Jet Bot“ sustoja valymo proceso metu.	<ul style="list-style-type: none">• Kai „Jet Bot“ būklės indikatorius užsidega raudonai ir lieka šviesti raudonai, rankiniu būdu pastatykite „Jet Bot“ valymo stotelėje, kad įsikrautų.• Jei „Jet Bot“ negali judėti dėl kliūtis, pvz., laido, kliūčių, slenksčio, aukščiau esančio ploto ir pan., paimkite jį ir pastatykite toliau nuo kliūtis.<ul style="list-style-type: none">- Jei varomajame rate įstrigo audinys ar virvelė, išjunkite maitinimo jungiklį ir prieš vėl naudodami siurbį ištraukite audinį ar virvelę.• Patikrinkite, ar nustatytos nevažiavimo zonos.
Siurbimo galia silpna.	<ul style="list-style-type: none">• Jei šiukšlių konteineryje yra per daug dulkių, siurbimo galia gali būti silpnesnė. Išjunkite maitinimo jungiklį ir ištuštinkite šiukšlių konteinerį.• Jei „Jet Bot“ apačioje esantis šepetys yra užkimštas pašalinių medžiagų, išjunkite maitinimo jungiklį ir išimkite pašalines medžiagas iš šepetio.• Jei staiga padidėtų triukšmas, išjunkite maitinimo jungiklį ir ištuštinkite šiukšlių konteinerį.
„Jet Bot“ negali rasti valymo stotelės.	<ul style="list-style-type: none">• Patikrinkite, ar nėra elektros gedimo ir ar maitinimo kištukas yra įjungtas į tinklą.• Pašalinkite kliūtis aplink valymo stotelę, kurios galėtų kliudyti „Jet Bot“ prie jos grįžti.• Jei ant įkrovimo kontaktų yra pašalinių medžiagų, tai gali turėti neigiamos įtakos įkrovai. Nuvalykite nuo kontaktų pašalines medžiagas.
„Jet Bot“ neaptinka riboženklis ir kerta ribą.	<ul style="list-style-type: none">• Įsitinkinkite, kad riboženkliai yra pritvirtinti (□) forma 15 cm atstumu nuo vietų, kurių ribų „Jet Bot“ neturėtų kirsti.

Gaminio specifikacija

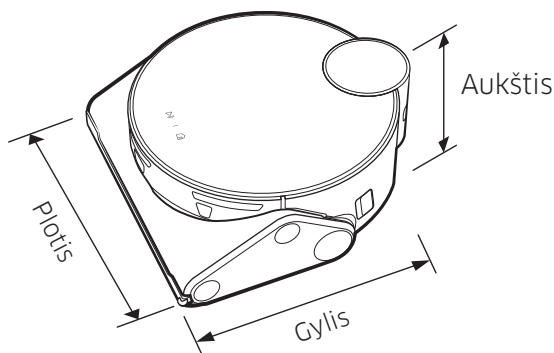

Klasifikacija	Elementai	VR50T95**** serijos	
Mechaninės specifikacijos	Svoris	4,4 kg	
	Dydis	P 305 mm × S 320 mm × A 120* mm (*Su „LiDAR“ jutikliu: 136,5 mm)	
	Valymo būdas	„LiDAR“ vietos atpažinimas	
	„Jet Bot“ mygtuko būdas	Jutiklinis tipas	
Elektros specifikacijos	„Jet Bot“ energijos suvartojimas	170 W (nustatytosios vietos valymas)	
	Akumuliatoriaus specifikacija	Ličio jonų, 21,6 V / 82,08 Wh	
Valymo dalis	Įkrovimo tipas	Automatinis įkrovimas / rankinis įkrovimas	
	Valymo būdai	Automatinis valymas, patalpos valymas, valymas aplink baldus, nustatytos vietos valymas	
	Papildomos funkcijos	Energijos taupymo režimas, nedarbo laiko režimas, suplanuotas valymas, nevažiavimo zonos, aplink baldus	
	Įkrovimo trukmė	Apie 210 minučių	
	Valymo trukmė (Pagrįsta medinėmis grindimis)	Maks.	Apie 60 minučių
		Išmanus	Apie 60~90 minučių
Įprastas		Apie 90 minučių	
Vietinis belaidis tinklas	Dažnių diapazonas	2412–2472 MHz	
	Siųstuvo galia (maks.)	20 dBm	

- Šiuo dokumentu „Samsung Electronics“ patvirtina, kad radijo įrangos tipo prietaisas atitinka direktyvos 2014/53/ES reikalavimus. Visą ES atitikties deklaracijos tekstą rasite apsilankę internetinėje svetainėje adresu: Oficiali atitikties deklaracija pateikiama svetainėje <http://www.samsung.com>, eikite į skirtuką Palaikymas > Ieškoti gaminio palaikymo ir įveskite modelio numerį.
- Įkrovimo ir valymo laikas gali skirtis priklausomai nuo naudojimo sąlygų.
- Programoje „SmartThings“ galite nustatyti nedarbo laiką, suplanuotą valymą, nevažiavimo zonas arba valymo režimą.

Gaminio specifikacija

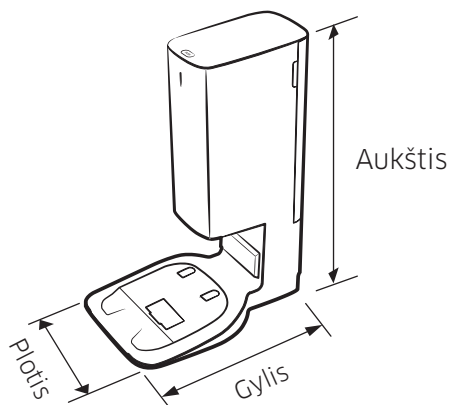

Pavadinimas		Valymo stotelė
Vardinė įtampa		220 - 240 V~ 50-60 Hz
Vardinė išvado srovė		25,85 V, 2,5 A
Energijos sąnaudos	Įkrovimas	80 W
	Veikimas	1300 W (kai naudojamas siurbimo stiprumas)
Svoris		5,1 kg
Dydis		P 272 mm × S 416 mm × A 544 mm
Veikimo laikas		Apie 18 sekundžių

Pareiškimas dėl atvirojo kodo

Šiame gaminyje įdiegtą programinę įrangą sudaro atvirojo kodo programinė įranga. Norėdami gauti šaltinio kodą pagal licencijas, kurios privalo skelbti šaltinio kodą (pvz., GPL, LGPL ir kt.), apsilankykite <http://opensource.samsung.com/> ir susiraskite modelį pagal pavadinimą.

Visą atitinkamą pirminį kodą taip pat galima gauti laikmenoje, pvz., CD-ROM diske; reikės sumokėti nedidelį mokestį.

Interneto adreso nuoroda http://opensource.samsung.com/opensource/VR9500_0/seq/0 nusiųs jus į su šiuo gaminiu susijusią informaciją apie atvirojo kodo licenciją. Šis pasiūlymas taikomas visiems, gavusiems šią informaciją.



Įspėjimai dėl akumulatoriaus



Patys neišimkite (ir nebandykite išimti) šiame prietaise esančio akumulatoriaus. Jei norite pakeisti akumuliatorių, kreipkitės į savo paslaugų teikėją arba nepriklausomą kvalifikuotą specialistą. **Šios instrukcijos buvo parengtos išskirtinai paslaugų teikėjui arba nepriklausomam kvalifikuotam specialistui naudoti.**

SAUGUMO SUMETIMAIS NEBANDYKITE PATYS IŠIMTI AKUMULIATORIAUS IR NEMESKITE JO Į UGNĮ. NEARDYKITE, NETRAIŠKYKITE IR NEPRADURKITE AKUMULIATORIAUS.

Kaip išimti akumuliatorių?

Prieš ardydami, dėl saugumo „Jet Bot“ turite išjungti.

1

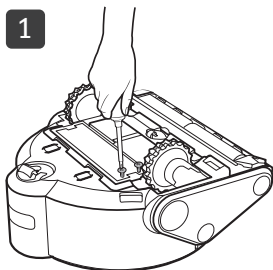

2

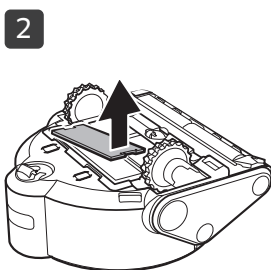

3

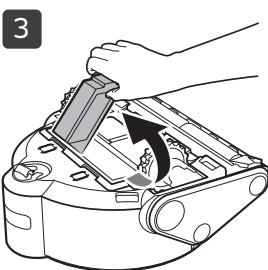

Tinkamas šio prietaiso akumulatoriaus šalinimas

(taikytina valstybėse, kuriose yra atskiros akumuliatorių surinkimo sistemos)

Ženklas ant akumulatoriaus, instrukcijoje arba ant pakuotės nurodo, kad šio gaminio akumulatoriaus negalima šalinti kartu su kitomis buitinėmis atliekomis. Jei nurodyti, cheminių medžiagų simboliai Hg, Cd ar Pb reiškia, kad akumuliatoriuje gyvsidabrio, kadmio ar švino kiekis viršija EB direktyvoje 2006/66 nurodytus atskaitos lygius.

Šiame gaminyje integruoto akumulatoriaus negali pakeisti naudotojas. Informacijos, kaip jį pakeisti, teiraukitės savo techninės priežiūros paslaugų teikėjo. Nebandykite išimti akumulatoriaus ir neišmeskite jo į ugnį. Neardykite, netraiškyskite ir nepradurkite akumulatoriaus. Jei ketinate išmesti šį gaminį, atliekų surinkimo įmonė imsis atitinkamų priemonių, kad perdirbtų ir pašalintų šį gaminį, taip pat jo akumuliatorių.

SAMSUNG



Jet Bot

Lietotāja rokasgrāmata

VR50T95**** sērija



- Lai skatītu pilno rokasgrāmatu, skenējiet QR kodu vai dodieties uz vietni <https://www.samsung.com>
- Pirms sākat darbu ar šo ierīci, lūdzam uzmanīgi izlasīt šīs instrukcijas.
- Izmantošanai tikai telpās.



SAMSUNG



- Normālai Jet Bot funkciju izmantošanai ir nepieciešams SmartThings savienojums.

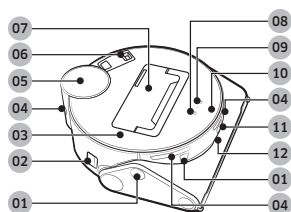

Skats no augšas

- 01 Šķēršļu sensors
- 02 Barošanas slēdzis
- 03 Augšējais pārsegs
- 04 Dokstacijas sensora lodziņš
- 05 LiDAR sensors
- 06 Smalko putekļu filtrs
- 07 Putekļu tvertne
- 08 Ieslēgšanas/izslēgšanas poga
- 09 Dokstacijas (uzlādes) poga
- 10 Statusa indikators
- 11 Kamera
- 12 3D sensors

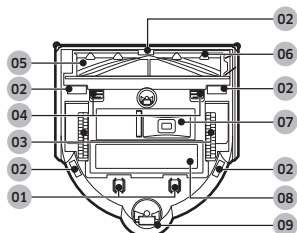

Skats no apakšas

- 01 Lādēšanas kontakts
- 02 Trepju sensors
- 03 Ritenis
- 04 Birstes nodalījuma vāka bloķētājs
- 05 Birste
- 06 Birstes nodalījuma vāks
- 07 Putekļu tīrīšanas atvere
- 08 Akumulatora nodalījuma vāks
- 09 Ritenītis

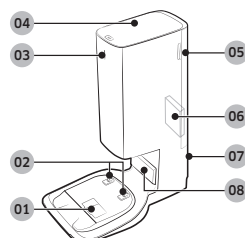

Attīrītājs

- 01 Putekļu sūkšanas pieslēgvieta
- 02 Lādēšanas terminālis
- 03 Statusa indikators
- 04 Vāks
- 05 Smalko putekļu filtra vāks
- 06 Smalko putekļu filtrs
- 07 Barošanas kabeļa iedobe
- 08 Uzlādes signāla raidītājs



Piederumi var atšķirties atkarībā no modeļa.

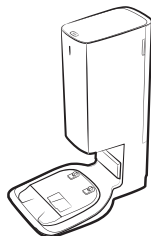

Attīrītājs

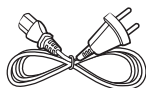

Strāvas vads



Putekļu maisiņš: 2 vienības
(izstrādājuma iekšpusē:
1 vienība, rezerves daļa: 1 vienība)

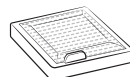

Pirmsmotora filtrs: 2 vienības
(izstrādājuma iekšpusē:
1 vienība, rezerves daļa: 1 vienība)



Robežas marķieri

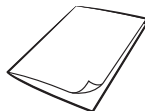

Lietotāja rokasgrāmata

- Ja vēlaties iegādāties papildu putekļu maisiņu, vispirms pārbaudiet putekļu maisiņa modeļa nosaukumu (VCA-RDB95) un SAMSUNG logotipu (**SAMSUNG**), pēc tam sazinieties ar tuvāko SAMSUNG Electronics mazumtirgotāju vai SAMSUNG servisa centru.

Darbība un apkope

A. Uzstādīšana

PIEZĪME

- Uzstādiet attīrītāju vietā ar līdzenu grīdu un sienām.
- Ja barošanas kabelis ir par garu uzstādīšanas videi, aptiniet barošanas kabeli ap kabeļa pārvaldīšanas statīvu, pēc tam ievietojiet to fiksēšanas iedobē attīrītāja aizmugurē.
- Ja jūs vēlreiz uzstādāt attīrītāju jaunā pozīcijā, kas ir 45 grādus vai 1 cm, vai tālāk no iepriekšējās uzstādīšanas vietas, pārveidojiet karti, izmantojot SmartThings lietojumprogrammu. (Ja izmantojat esošo karti, dažas vietas, iespējams, netiks iztīrītas.)

B. Jet Bot izmantošana

B-1 Jet Bot uzlāde

Uzlāde

- Noņemiet dzeltenu blīvi, kas pievienota barošanas slēdzim Jet Bot sānos, un nospiediet barošanas slēdzi, lai ieslēgtu Jet Bot.
- Lai sāktu uzlādi, manuāli novietojiet Jet Bot uz attīrītāja.
 - Kad Jet Bot sāk uzlādi, attīrītāja statusa indikators paliek balts un pēc 1 minūtes automātiski izslēdzas.
- Pārbaudiet uzlādes statusu.
 - Kad sākas uzlāde, Jet Bot statusa indikators ieslēdzas (sarkans, oranžs vai dzeltens atkarībā no uzlādes progresā), tas pamazām kāpj augstāk un maina krāsu uz zaļu, kad ir pabeigta uzlāde.

Dokstacija (uzlāde)

- Jūs tīrīšanas laikā varat nogādāt Jet Bot attīrītājā, lai veiktu uzlādi.
 - Nospiediet ikonu [🏠] uz Jet Bot vai izmantojiet SmartThings lietojumprogrammu, lai atlasītu uzlādes funkciju.

B-2 Tīrīšanas sākšana

- Nospiediet [▶] uz Jet Bot, lai sāktu tīrīt automātiskās tīrīšanas režīmā.
- Nospiediet [▶] uz Jet Bot, lai beigtu darbību tīrīšanas laikā.
 - Nospiežot [🏠], Jet Bot atgriežas attīrītājā un sāk uzlādi.

C. Jet Bot tīrīšana

Pirms apkopes darbu veikšanas jums ir jāizslēdz barošanas slēdzis Jet Bot sānos.

C-1 Putekļu tvertnes iztukšošana un tīrīšana

- Iztīriet putekļus no filtra un putekļu tvertnes, iztīriet tos ar ūdeni un pilnībā izžāvējiet ēnainā vietā.

C-2 Birstes tīrīšana

C-3 Riteņa tīrīšana

C-4 Sensora lodziņa tīrīšana

- Noslaukiet sensora lodziņu ar mīkstu drānu.

C-5 Smalko putekļu filtra tīrīšana

D. Attīrītāja tīrīšana

Pirms attīrītāja tīrīšanas atvienojiet barošanas kabeli no kontaktligzdas.

D-1 Putekļu maisiņa nomaiņa

D-2 Smalko putekļu filtra tīrīšana

- Nemazgājiet smalko putekļu filtru ar ūdeni.

PIEZĪME



- Detalizētas lietošanas un tīrīšanas metodes skatiet, izmantojot QR kodu.

Drošības informācija

- Pirms ierīces lietošanas lūdzam rūpīgi izlasīt rokasgrāmatu un saglabāt to, lai vajadzības gadījumā varētu ieskatīties tajā arī turpmāk.
- Tā kā zemāk sniegtās lietošanas instrukcijas attiecas uz vairākiem modeļiem, dažas putekļsūcēja īpašības var nedaudz atšķirties no šajā rokasgrāmatā aprakstītajām.

Izmantotie piesardzības/brīdinājuma simboli

BRĪDINĀJUMS

Norāda, ka pastāv nāves vai nopietnu traumu risks.

UZMANĪBU

Norāda, ka pastāv personīgu traumu vai materiālu bojājumu risks.

Citi izmantotie simboli

PIEZĪME

Norāda, ka zemāk sniegtie norādījumi satur svarīgu papildinformāciju.

Šo prasību neievērošana var izraisīt putekļsūcēja iekšējo detaļu bojājumus un anulēt garantiju.

Vispārīgi

- Nedrīkst izmantot kā rotaļlietu. Ja lietošanas laikā tuvumā ir bērni vai to izmanto bērni, tie cieši jāuzmana.
- Izmantojiet ierīci tikai atbilstoši rokasgrāmatā aprakstītajām instrukcijām.
- Nelietojiet Jet Bot vai attīrītāju, ja tas kādā veidā ir bojāts.
- Ja putekļsūcējs nedarbojas pareizi, tas ir ticis nomests, bojāts, atstāts ārpus telpām vai iemests ūdenī, atgrieziet to klientu apkalpošanas centrā.

- Neizmantojiet attīrītāju vai Jet Bot, ja jūsu rokas ir mitras.
- Izmantojiet tikai uz sausām virsmām telpās.
- Šo ierīci var izmantot bērni, kas vecāki par 8 gadiem, un personas ar fiziskiem, maņu vai garīgiem traucējumiem vai ar nepietiekamu pieredzi un zināšanām, ja viņi ir atbilstoši uzraudzīti vai apmācīti izmantot ierīci drošā veidā un saprot attiecīgos apdraudējumus. Bērni nedrīkst rotaļāties ar ierīci. Bērni nedrīkst tīrīt putekļsūcēju vai veikt tā apkopi bez pieaugušu uzraudzības.
- Pārvietojiet citu ierīču vadus, lai tie neatrastos tīrāmajā zonā.
- Neizmantojiet putekļsūcēju istabā, kurā gul zīdains vai bērns.
- Neizmantojiet putekļsūcēju telpā, kurā ir iedegtas sveces vai trausli priekšmeti uz grīdas.
- Neizmantojiet putekļsūcēju telpā, kur uz mēbelēm, kurās putekļsūcējs var nejauši ieskriet vai ietriekties, atrodas iedegtas sveces.
- Neļaujiet bērniem sēdēt uz putekļsūcēja.
- Neizmantojiet putekļsūcēju uz mitras virsmas.
- Lai izvairītos no bīstamām situācijām, ja bojāts barošanas kabelis, tā nomainītu drīkst veikt tikai ražotājs vai tā apkopes centra pārstāvis, vai persona ar līdzvērtīgu kvalifikāciju.
- Lai iegūtu informāciju par Samsung vides saistībām un uz izstrādājumu attiecināmajiem regulējumiem, piem., REACH (WEEE, akumulatoru) regulu, apmeklējiet vietni: [samsung.com/uk/aboutsamsung/samsungelectronics/corporatecitizenship/data_corner.html](https://www.samsung.com/uk/aboutsamsung/samsungelectronics/corporatecitizenship/data_corner.html)

Attīrītājs

- Nepārveidojiet tā polarizēto kontaktdakšu tā, lai tā derētu nepolarizētai sienas kontaktlīdžai vai pagarinātajam.

Drošības informācija

- Neizmantojiet to ārpus telpām vai uz mitrām virsmām.
- Atvienojiet attīrītāju no sienas kontaktligzdas, kad ierīce netiek izmantota, kā arī pirms veicat apkopes darbus.
- Uzlādēšanai izmantojiet tikai ražotāja piegādāto attīrītāju.
- Neizmantojiet ierīci, ja tai ir bojāts strāvas vads vai kontaktdakša, vai tā ir pievienota vaļīgai sienas kontaktligzdai.
- Nevelciet vai nenesiet ierīci aiz strāvas vada, neizmantojiet strāvas vadu kā rokturi, neiespiediet strāvas vadu durvīs vai nevelciet to gar asām malām un stūriem. Nodrošiniet, lai strāvas vads nesaskartos ar sakarsušām virsmām.
- Nelietojiet pagarinātājus vai sienas kontaktligzdas, kas nespēj nodrošināt pietiekamu strāvas stiprumu.
- Neatvienojiet ierīci no sienas kontaktligzdas, velkot aiz strāvas vada. Lai atvienotu no sienas kontaktligzdas, satveriet aiz kontaktdakšas, nevis strāvas vada.
- Nebojājiet un neaizdedziniet akumulatorus, jo tie pie augstām temperatūrām eksplodē.
- Nemēģiniet atvērt attīrītāju. Ierīces remontdarbus drīkst veikt tikai kvalificētā klientu apkalpošanas centrā.
- Nepakļaujiet attīrītāju augstas temperatūras ietekmei, kā arī neļaujiet nekāda veida mitrumam nonākt saskarsmē ar attīrītāju.
- Nemēģiniet ar attīrītāju uzlādēt neuzlādējamus akumulatorus.
- Neievietojiet ierīces atverēs nekādus priekšmetus. Neizmantojiet ierīci, ja kāda no atverēm ir bloķēta, kā arī neļaujiet atverēs uzkrāties putekļiem, diegiem, matiem vai citiem svešķermeņiem, kas varētu samazināt gaisa plūsmu.
- Nemēģiniet ar ierīci savākt toksiskus materiālus (hlora balinātāju, amonjaku, kanalizācijas cauruļu tīrīšanas šķidrums u.c.).
- Nemēģiniet ar ierīci savākt priekšmetus, kas deg vai dūmo, piemēram, cigaretes, sērkokoņus vai karstus pelnus.
- Neizmantojiet ierīci, lai savāktu ugunsnedrošus vai viegli uzliesmojošus šķidrumus, piemēram, benzīnu, kā arī neizmantojiet to vietās, kur šādi šķidrums var atrasties.
- Tāpat nelietojiet putekļsūcēju:
 - Vietās, kur uz grīdas ir novietotas sveces vai galda lampas.
 - Vietās, kurās bez uzraudzības atstāta uguns (kamīns vai gailošanas ogles).
 - Vietās, kurās atrodas destilēts spirts, krāsu šķīdinātājs, pelnu trauki ar degošām cigaretēm u.c.
- Neizmantojiet Jet Bot slēgtā telpā, kas piepildīta ar eļļas bāzes krāsu, krāsu šķīdinātāju, pretkožu līdzekļu izdalītājiem tvaikiem, kā arī viegli uzliesmojošiem putekļiem vai citiem sprāgstošiem vai toksiskiem tvaikiem.
- Ekstremālos izmantošanas vai temperatūras apstākļos var rasties akumulatora elementu noplūdes. Ja šķidrums nokļūst uz ādas, ātri noskalojiet to ar ūdeni. Ja šķidrums iekļūst acīs, nekavējoties skalojiet tās ar tīru ūdeni vismaz 10 minūtes. Meklējiet medicīnisko palīdzību.

Jet Bot

- Nemēģiniet ar ierīci savākt cietus vai asus priekšmetus, piemēram, stiklus, naglas, skrūves, monētas u.c.
- Neizmantojiet to bez filtra. Ierīces apkopes laikā nebāziet pirkstus vai citus priekšmetus ventilatora nodalījumā, jo pastāv risks, ka ierīce var nejauši ieslēgties.

Drošības informācija

Saistībā ar elektrību

BRĪDINĀJUMS

- Lūdzu, novērsiet jebkādu elektrošoka vai ugunsgrēka risku.
 - Nesabojājiet strāvas vadu.
 - Nevelciet strāvas vadu ar pārāk lielu spēku, kā arī nepieskarieties strāvas kontaktdakšai ar mitrām rokām.
 - Neizmantojiet strāvas avotu, kas neatbilst nominālajam lādētāja spriegumam, kā arī neizmantojiet pagarinātāju, lai vienlaicīgi nodrošinātu strāvas padevi vairākām ierīcēm. (Neatstājiet vadu brīvi mētajam uz grīdas.)
 - Neizmantojiet bojātu strāvas kontaktdakšu, strāvas vadu vai vaļīgu sienas kontaktlīdzi.
- Notīriet no strāvas kontaktdakšas pamatnes un kontaktiem jebkādas putekļus vai svešķermeņus.
 - Pastāv elektrošoka vai darbības traucējumu risks.

Pirms izmantošanas

BRĪDINĀJUMS

- Neizmantojiet Jet Bot sildītāja vai uzliesmojošu materiālu tuvumā.
 - Neizmantojiet Jet Bot uguns vai atklātas liesmas tuvumā, piemēram, pārvietojama sildītāja, sveču, galda lampas, kamīna u. tml., vai arī vietā, kur atrodas tādi uzliesmojoši materiāli kā benzīns, spirts, šķīdinātājs u. c.
- Pārliedzinieties, ka Jet Bot tīrīšanas apgabalā nav bīstamu priekšmetu, lai novērstu sadursmi, kā arī atvienojiet elektriskos sildītāju vai ventilatorus no strāvas.
 - Jet Bot var tikt sabojāts vai var rasties tā darbības traucējumi.

- Jet Bot ir paredzēts tikai izmantošanai mājās, tāpēc neizmantojiet to bēniņos, pagrabos, uzglabāšanas telpās, industriālās celtnēs, ārpus iekštelpām, vietās ar augstu mitruma līmeni (piemēram, vannas istabās, veļas mazgāšanas telpās), kā arī uz galda vai plauktiem.
 - Jet Bot var tikt sabojāts vai var rasties tā darbības traucējumi.
- Piestipriniet robežas marķierus vietā, kur Jet Bot var nokrist, piemēram, uz kāpnēm vai margām, lai nepieļautu traumu un ierīces bojājumu rašanos.
 - Drošības apsvērumu dēļ vienmēr uzturiet kāpņu sensoru tīru.
- Pārliedzinieties, ka Jet Bot neiesūc vai nepieskaras nekāda veida šķidrumiem (ūdens, atspirdzinošie dzērieni, netīrumi u.tml.).
 - Ja ierīces riteņi iekļūst šķidrumā, iespējami nopietni Jet Bot bojājumi un ierīce var izplatīt šķidrumu tālāk telpā.
- Neuzlejiet jebkādas šķidrumus uz attīrītāja.
 - Pastāv ugunsgrēka vai elektrošoka risks.
- Izmantojiet attīrītāju tikai paredzētajiem nolūkiem.
 - Pastāv ugunsgrēka vai nopietnu attīrītāja bojājumu risks.
- Drošības nolūkos raugieties, lai kāpņu sensors vienmēr būtu tīrs.
- Tā kā šī instalācija var izraisīt radioviļņu traucējumu, tā nevar nodrošināt pakalpojumu saistībā ar cilvēku drošību.

UZMANĪBU

- Pirms Jet Bot izmantošanas ievietojiet putekļu tvertni.
- Uzstādot attīrītāju, neatstājiet strāvas vadu brīvi mētajam uz grīdas, jo Jet Bot var tajā sapīties.

Drošības informācija

- Lai pilnībā iztīrītu visu māju, atveriet visu istabu durvis un ar SmartThings lietojumprogrammu iestatiet zonas, kurās nedrīkst doties, vai drošības nolūkos piestipriniet robežas marķierus vietās, kur Jet Bot var tikt bojāts, piemēram, pie priekšējām durvīm, verandas, vannasistabas un kāpnēm.
- Ievērojiet šos ieteikumus pareizai automātiskajai uzlādei.
 - Vienmēr ieslēdziet attīrītāja barošanu.
 - Uzstādiet attīrītāju vietā, kurā Jet Bot var to vienkārši atrast.
 - Neatstājiet attīrītājam priekšā nekādus priekšmetus.
- Neizmantojiet Jet Bot, lai tīrītu melni krāsotas grīdas.
 - Jet Bot var nespēt darboties normāli.
- Nenovietojiet nekādus priekšmetus 0,5 m attālumā no jebkuras attīrītāja puses vai 1 m attālumā uz priekšu no attīrītāja.
- Pārliedziniet, vai attīrītāja uzlādes kontakts nav bojāts un uz tā nav svešķermeņu.
- Ļoti zemām vietām, kur Jet Bot var iestrēgt, ar SmartThings lietojumprogrammu iestatiet zonas, kurās nedrīkst doties, vai pievienojiet robežas marķierus, lai novērstu Jet Bot iekļūšanu.
- Neuzstādiet attīrītāju vietā, kur ir tumša grīda.
 - Ja grīda ap attīrītāju ir tumša, atkārtota uzlāde tiek kavēta.
- Pirms tīrīšanas novāciet jebkādas šķēršļus, kas varētu traucēt Jet Bot kustībai (piemēram, bērnu iekštelpu šūpoles vai slīdkalniņus).
- Neizmantojiet Jet Bot vietā, kuras platums ir mazāks par 0,5 m apgriešanās rādiusu.
- Pirms Jet Bot lietošanas novāciet priekšmetus, kas var saplīst, piemēram, stikls, bilžu rāmis, spogulis vai porcelāna trauki, tā, lai netiktu traucēta Jet Bot darbība.
- Ja birste vai birstes nodalījuma vāks netiek uzstādīti pareizi, uz grīdas var parādīties skrāpējumi, vai var rasties izstrādājuma darbības traucējumi.
- Nesot izstrādājumu, izmantojiet abas rokas.
- Nenovietojiet attīrītāju vietā, kur bieži pārvietojas cilvēki, ieejās vai šaurās vietās.
 - Cilvēki var aiz tā aizķerties un savainoties, vai var rasties izstrādājuma bojājums.
- Nespiediet attīrītāju.

Izmantošanas laikā

BRĪDINĀJUMS

- Ja no Jet Bot izplatās neparastas skaņas, smakas vai dūmi, nekavējoties izslēdziet Jet Bot barošanas slēdzi un sazinieties ar servisa centru.

UZMANĪBU

- Jet Bot izmantošana uz bieza paklāja var sabojāt gan Jet Bot, gan pašu paklāju.
 - Jet Bot nevar pārbraukt paklājam, kura pavedienu garums pārsniedz 2 cm.
- Neizmantojiet Jet Bot uz galdiem vai citām augstām virsmām.
 - Pastāv bojājumu risks, tam nokrītot.
- Jet Bot var atdurties pret krēsliem vai galda kājām, tāpēc, lai nodrošinātu ātrāku un efektīvāku tīrīšanu, aizvāciet šos šķēršļus.
- Jet Bot darbības laikā neceliet to gaisā vai nepārvietojiet to pašrocīgi uz citu vietu.
- Pārnēsot Jet Bot uz citu vietu, neturiet to aiz braukšanas riteņiem.
- Nenovietojiet nekādus priekšmetus uz Jet Bot, jo tas var radīt LiDAR sensora vai Jet Bot defektu.
- Tīrīšanas laikā nekavējoties noņemiet no Jet Bot jebkādas lielus papīra gabalus vai plastmasas maisiņus, jo tie var nobloķēt ierīces iepilūdi.

Drošības informācija

- Neguliet uz grīdas, kamēr darbojas Jet Bot.
 - Jūsu mati var ieķerties birstē, izraisot traumas.
- Neļaujiet bērniem spēlēties ar Jet Bot.
- Raugieties, lai rotējošajā birstē vai riteņos netiek ierauti mati, pirksti, drēbes.
- Neļaujiet bērniem sēdēt uz Jet Bot un nenovietojiet priekšmetus uz Jet Bot.
- Atstājiet 3 cm atstarpus no iekšējā durvju sliekšņa pie ieejas. Pretējā gadījumā putekļusūcējs-robotu var uz tā uzbraukt un izbraukt ārā.
- Vienmēr turiet šķēršļu sensora lodziņu un kāpņu sensora lodziņu tīru.
 - Ja uz tiem sakrājas svešķermeņi, var rasties sensoru darbības traucējumi.
- Neglabājiet Jet Bot automašīnā.
- Raugieties, lai LiDAR sensors nebūtu pakļauts tiešai gaismai, piemēram, saules gaismai, ultravioletajai gaismai u.tml.
 - Tieša gaisma var ietekmēt LiDAR sensora sniegumu.
- Nesot Jet Bot, raugieties to nenomest.
 - Kritiena trieciens var ietekmēt LiDAR sensora darbību vai sniegumu.
- Neskatieties horizontāli uz rotējošā LiDAR sensora raidītāja daļu (lāzeru).
- Raugieties neievietot rotējošajā LiDAR sensorā priekšmetu, piemēram, irbuli. Pretējā gadījumā LiDAR sensors var darboties nenormāli vai ar traucējumiem.
- Pirms tīrīšanas no grīdas noņemiet priekšmetus, piemēram, tievus elektrības vadus (1 cm vai tievākus), zeķes u.tml., jo tie var ieķerties Jet Bot birstē vai riteņos.
- Ja uz grīdas ir eļļa, piemēram, cepamā eļļa, Jet Bot, iespējams, apstāsies, jo grīda ir slidena. Pirms tīrīšanas ar Jet Bot vispirms notīriet eļļu.

Tīrīšana un apkope

BRĪDINĀJUMS

- Kad strāvas vads ir bojāts, sazinieties ar servisa centru, lai veiktu tā nomaiņu pie sertificēta meistara.
 - Pastāv ugunsgrēka vai elektrošoka risks.
- Veicot bateriju nomaiņu, lūdzam pirms tam sazināties ar SAMSUNG Electronics servisa centru.
 - Citu ierīču bateriju lietošana var radīt darbības traucējumus.
- Raugieties neievietot savu pirkstu rotējošā LiDAR sensorā. Pretējā gadījumā jūs varat savainot savu pirkstu.

UZMANĪBU

- Lai novērstu jebkādas Jet Bot bojājumus, ievērojiet šādas norādes.
 - Neveiciet Jet Bot tīrīšanu, izsmidzinot ūdeni tieši uz ierīces korpusa, kā arī neizmantojiet tā tīrīšanai gaistošu vielu, piemēram, benzolu, krāsu šķīdinātāju vai spirtu.
- Nemēģiniet pats izjaukt vai remontēt Jet Bot. Šie darbi jāuztic sertificētam meistaram.

Piezīmes un brīdinājumi

Uzstādīšana

PIEZĪME

- Ja tīrāmā zona ir koka grīdas, ir ieteicams uzstādīt attīrītāju tādā pašā virzienā, kā iet koka šķiedra.
- Ja barošanas slēdzis tiek izslēgts, Jet Bot uzlāde nenotiks pat tad, ja tas atrodas attīrītājā.
- Vienmēr turiet attīrītāju ieslēgtu.
 - Ja attīrītājam nav pieslēgta strāvas padeve, Jet Bot nespēs to atrast un nespēs veikt atkārtotu automātisku uzlādi.
 - Ja Jet Bot ir atstāts atvienots no attīrītāja, akumulators izlādējas dabiski.
- Nepievienojiet robežas marķierus (----) formā.
 - Jet Bot, iespējams, tos neatpazīs un šķērsos robežu.

Uzlāde

PIEZĪME

- Ja uzlādes laikā baterija pārkarst, uzlādes ilgums var pagarināties.
- Kad automātiskā uzlādēšana nedarbojas, veiciet šādas darbības:
 - Vēlreiz izslēdziet un ieslēdziet barošanas slēdzi (Jet Bot sānos).
 - Atvienojiet attīrītāja kontaktdakšu un pievienojiet to atpakaļ.
 - Atvienojiet attīrītāju no elektrotīkla un pārbaudiet, vai uz uzlādes tapām nav svešķermeņu, un tad notīriet Jet Bot un attīrītāja uzlādes tapas ar sausu drāniņu.
 - Pārbaudiet, vai attīrītāja tuvumā neatrodas šķēršļi, piemēram, atstarojoši priekšmeti, krēslī u. c.
- Ja Jet Bot ir atstāts atvienots no attīrītāja, akumulators izlādējas dabiski.
 - Mēģiniet uzlādēt Jet Bot attīrītājā. (Tomēr izslēdziet barošanas slēdzi un atstājiet attīrītāju atvienotu, ja plānojat ilgstošu prombūtni – atvaļinājums, komandējums u. c.)

Lietošana

PIEZĪME

- Jet Bot tīrīšanas laikā var iekerties aiz ieejas durvju vai verandas u.tml. sliekšņiem.
 - Lai atjaunotu darbību, izslēdziet barošanas slēdzi, pārvietojiet Jet Bot zonā, kur ierīce var brīvi pārvietoties, un pēc tam no jauna ieslēdziet barošanu.
- Tumšā vietā Jet Bot var neatpazīt objektu.
 - Pirms tīrīšanas noņemiet uz grīdas esošos šķēršļus.
- Jet Bot nevar pilnībā notīrīt zonas, kurās tas nevar iekļūt, piemēram, šauras vietas stūros, starp dīvaniem vai sienām u.tml.
 - Šo zonu regulārai tīrīšanai, lūdzu, izmantojiet citus tīrīšanas rīkus.
- Jet Bot nevar iesūkt netīrumu pikas, tāpēc pēc tīrīšanas tās var palikt uz grīdas.
 - Šo zonu regulārai tīrīšanai, lūdzu, izmantojiet citus tīrīšanas rīkus.
- Pēc Jet Bot izslēgšanas brīdi pagaidiet un pēc tam ieslēdziet to normālai sāknēšanai.
- Ja no attīrītāja nāk smaka, nomainiet putekļu maisiņu vai iztīriet filtrus.
- Ja sūcamajos putekļos ir kūniņa, tā var pavairoties putekļu maisiņā. Iztīriet attīrītāju ar mitru lupatiņu un nomainiet putekļu maisiņu.

Tīrīšana un apkope

PIEZĪME

- Ja putekļu tvertne un filtrs izmazgāti ūdenī
 - Putekļu tvertne: rūpīgi un pilnībā noslaukiet ūdeni.
 - Filtrs: pirms izmantošanas pilnībā izžāvējiet to ēnainā vietā.
- Neizmantojiet ūdeni, lai tīrītu smalko putekļu filtru, vienkārši izkratiet no tā netīrumus.
- Ja nepārtraukti samazinās sūkšanas jauda vai Jet Bot pārkarst, iztīriet smalko putekļu filtru.

Piezīmes un brīdinājumi

UZMANĪBU

- Pievienojot un atvienojot filtru, uzmanieties, lai pirksti neiestrēgtu putekļu tvertnes iekšējās daļās.
- Lai izvairītos no svešķermeņu radītiem nosprostojumiem, neļaujiet Jet Bot iesūkt zobu bakstāmos kociņus, ausu tīrāmos kociņus u.c. priekšmetus.
- Ja jums rodas grūtības likvidēt birstē iekļuvušus svešķermeņus, sazinieties ar autorizētu SAMSUNG servisa centru.
- Tā kā birste tīrīšanas laikā savāc uz grīdas esošos netīrumus, tajā var iekļūties dažādi svešķermeņi, piemēram, tievi un gari diegi, garī mati u.c. Lai nodrošinātu maksimālu tīrīšanas efektivitāti, regulāri pārbaudiet un iztīriet to.
- No putekļu tvertnes var noņemt tikai augšējo pārsegu, apakšējo pārsegu un pirmsmotora filtru.
 - Izjaucot vai pārveidojot putekļu tvertni, raugieties nesavainoties.
- Pirms tīrīšanas vai apkopes darba izslēdziet Jet Bot.
- Ja pēc apkopes darbību veikšanas birste vai birstes nodalījuma vāks netiek uzstādīti pareizi, uz grīdas var parādīties skrāpējumi, vai var rasties izstrādājuma darbības traucējumi. Tādēļ uzstādiet šīs detaļas pareizi, ievērojot apkopes sadaļā sniegtās norādes.
- Neizjauciet vai nepārveidojiet akumulatoru.
- Nemetiet akumulatoru ugunī un nekarsējiet.
- Nepievienojiet metāliskus priekšmetus uzlādes kontaktiem (+, -).
- Uzglabājiet akumulatoru iekšējās daļās (0 °C~40 °C).
- Ja radušies akumulatora darbības traucējumi, nemēģiniet to pašrocīgi izjaukt. Saņemiet ar tuvāko SAMSUNG servisa centru.
- Tā kā akumulators tiek izmantots ilgu laiku, akumulatora uzlādes laiks un lietošanas laiks samazinās. Šajā gadījumā saņemiet ar servisa centru un nomainiet to pret jaunu akumulatoru.
- Neizjauciet akumulatoru saviem spēkiem un pārliecinieties, ka nerodas +, - polu īssavienojums.
- Ja rodas akumulatora noplūde, pārliecinieties, ka tas nepieskaras jūsu ādai vai acīm.

Akumulatora izmantošana

PIEZĪME

- Iegādājoties akumulatoru, pārbaudiet uz akumulatora pievienoto SAMSUNG logotipu (**SAMSUNG**) un modeļa nosaukumu, pēc tam saņemiet ar servisa centru.
- Šis akumulators ir paredzēts lietošanai tikai ar SAMSUNG Electronics Jet Bot. Neizmantojiet to citos izstrādājumos vai citiem nolūkiem.

SmartThings lietojumprogramma

SmartThings lietojumprogramma ir savietojama tikai ar modeļiem, kas aprīkoti ar Wi-Fi funkciju.

Ja jums nav Wi-Fi maršrutētāja, jūs nevarat izmantot SmartThings lietojumprogrammu.

SmartThings lietojumprogrammas lejupielāde

- Lejupielādējiet un instalējiet SmartThings lietojumprogrammu veikalos (Google Play Store, Apple App Store vai SAMSUNG Galaxy Store). Lai atrastu lietojumprogrammu, izmantojiet atslēgvārdu „SmartThings”.

PIEZĪME

- SmartThings sader ar dažiem planšetdatoriem un dažām mobilajām ierīcēm.
- Daži iPad un atsevišķas mobilās ierīces var netikt atbalstītas.
- Apmeklējiet Play Store vai App Store veikalus, lai noskaidrotu, vai jūsu mobilā ierīce ir saderīga ar SmartThings lietojumprogrammu.
- Uz SmartThings lietojumprogrammas atbalstošās programmatūras versiju attiecas izmaiņas saskaņā ar OS ražotāja atbalsta politiku. Turklāt SmartThings lietojumprogrammu vai funkcijas, kuras lietojumprogramma atbalsta, jauno lietojumprogrammas atjaunināšanas politiku esošajai OS versijai var apturēt lietojamības vai drošības nolūkos.
- Uz SmartThings lietojumprogrammu var attiekties izmaiņas bez paziņojuma, lai uzlabotu lietojamību vai sniegumu. Tā kā mobilā tālruņa OS versija tiek atjaunināta katru gadu, SmartThings arī tiek nepārtraukti atjaunināta atbilstoši jaunākajai OS.
- Ja jums ir jautājumi saistībā ar iepriekš minētajām vienībām, lūdzu, sazinieties ar mums st.service@samsung.com.

SAMSUNG konta iestatīšana

- Pirms SmartThings lietojumprogrammas izmantošanas jums ir jāierakstās SAMSUNG kontā.
- Lai iestatītu SAMSUNG kontu, varat sekot SmartThings lietojumprogrammā sniegtajām norādēm.
- Vai, ja jums ir SAMSUNG viedtālrunis, varat pievienot SAMSUNG kontu viedtālruņa iestatījumu lietojumprogrammā. Tad tas automātiski ierakstīsies jūsu SAMSUNG kontā, un jūs varat izmantot SmartThings lietojumprogrammu.

Ierīces reģistrēšana SmartThings lietojumprogrammā

- Izveidojiet viedtālruni savienojumu ar bezvadu maršrutētāju.**
 - Ja viedtālrunis nav savienots, ieslēdziet Wi-Fi iestatījumu lietojumprogrammā un izvēlieties bezvadu maršrutētāju, ar kuru vēlaties savienoties.
 - Iestatiet, lai jūsu viedtālrunis izmantotu tikai Wi-Fi, un savienojiet ierīci.
- Palaidiet viedtālruni SmartThings lietojumprogrammā.**
- Uznirstošajā logā, kas informē, ka atrasta jauna ierīce, pieskarieties ADD NOW.**
 - Ja neparādās uznirstošais logs, pievienojiet ierīci, izvēloties kategoriju “Mājas elektroierīces” → “Robots-putekļsūcējs” un Jet Bot, kuru savienot.
 - Ja skenējat uz Jet Bot pievienoto SmartThings QR kodu, jūs daudz vienkāršāk varat savienoties ar Jet Bot.
- [Android] Savienojums ar ierīci tiks izveidots automātiski.**
 - [iOS] Atveriet iestatījumu lietojumprogrammā un Wi-Fi sarakstā atlasiet [vacuum]_E30AJT**.
- Pēc pieprasījuma saņemšanas veiciet autorizāciju.**
- [Android] Savienojums ar bezvadu maršrutētāju tiks izveidots automātiski.**
 - [iOS] Atveriet iestatījumu lietojumprogrammā un Wi-Fi sarakstā atlasiet bezvadu maršrutētāju.
- Kad ir pabeigta izstrādājuma reģistrācija, tiek pievienota Jet Bot ierīces karte.**

PIEZĪME

- Wi-Fi ieslēgšana/izslēgšana: 7 sekundes turiet nospiestu pogu [], lai izslēgtu vai ieslēgtu Wi-Fi, lai to atkal izmantotu, kamēr putekļsūcējs ir gaidstāvē vai lādējas.

SmartThings lietojumprogramma

SmartThings lietojumprogrammas funkcijas

Klasifikācija	Funkcijas	Skaidrojums
Uzrauga	Tīrīšanas ziņojums	<ul style="list-style-type: none">Jūs varat pārbaudīt pēdējās tīrīšanas rezultātu.Jūs varat pārbaudīt pēdējo 50 tīrīšanas reižu vēsturi.
	Mājas uzraudzība	<ul style="list-style-type: none">Mājas uzraudzības funkcija izmanto kameru Jet Bot priekšpusē, lai jūs redzētu, kas atrodas Jet Bot priekšā.Mājas uzraudzības funkcija ir ieslēgta pēc noklusējuma. Ja nevēlaties izmantot funkciju, vienlaicīgi nospiediet un turiet nospiešanas pogas [▶] un [🏠].Kameru var ieslēgt, tīrīšanas laikā izmantojot SmartThings lietojumprogrammu, lai iegūtu darbību plūsmu.
Kontrole	Dokstacija	<ul style="list-style-type: none">Jūs varat pārtraukt tīrīšanu un likt Jet Bot atgriezties attīrītājā.
	Pauze	<ul style="list-style-type: none">Jūs varat pārtraukt tīrīšanu vai restartēt tīrīšanu.
	Tīrīšanas režīms	<ul style="list-style-type: none">Jūs varat iestatīt vēlamo tīrīšanas režīmu.
	Sūkšanas jauda	<ul style="list-style-type: none">Jūs varat iestatīt sūkšanas jaudu.
	Tīrīšanas funkcijas	<ul style="list-style-type: none">Jūs varat iestatīt dažādas tīrīšanas funkcijas.<ul style="list-style-type: none">Dažām funkcijām jums vispirms ir nepieciešams izveidot karti.Telpas tīrīšanai, tīrīšanai ap mēbelēm un noteikta laukuma tīrīšanai jūs varat izvēlēties tikai vienu no tām, un noklusējuma iestatījums ir "Visi" (visas telpas).Kad Jet Bot ir telpas tīrīšanas, tīrīšanas ap mēbelēm vai noteikta laukuma tīrīšanas režīmā, tas var apiet neizvēlētu laukumu, lai dotos uz tīrīšanas vietu vai lai veiktu uzlādi.
Grafiks	<ul style="list-style-type: none">Jūs varat sākt paredzēto tīrīšanu noteiktā laikā.	

SmartThings lietojumprogramma

Klasifikācija	Funkcijas	Skaidrojums
Iestatījumi	Skaņas režīms	• Jūs varat iestatīt skaņas vedni uz [Balss], [Skaņas efekts] vai [Klusums].
	Valoda	• Jet Bot atbalsta 14 valodas.
	Skaļums	• Jūs varat kontrolēt balss vedņa skaļumu.
	Šķēršļu, no kuriem izvairīties, izmērs	• Jūs varat kontrolēt šķēršļu izmēra noteikšanas jutīgumu.
	Tīrīšanas pie sienām opciju iestatījumi	• Jūs varat iestatīt, vai Jet Bot tīra cieši pie sienām vai nē. (Ieslēgts: tīrīšana cieši pie sienas / izslēgts: tīrīšana pie sienas, ieturot 1 cm attālumu)
	Dīkstāve	• Noteiktā laikā Jet Bot pārtrauc tīrīt un atgriežas attīrītājā. - Jūs varat sākt tīrīšanu dīkstāves laikā.
	Atrast robotu-putekļusūcēju	• Jet Bot rada skaņu, lai lietotājs var to atrast.
	Kalibrēšana	• Jet Bot kalibrē savu 3D sensoru, lai uzlabotu šķēršļu atpazīšanas precizitāti.
	Bērnu slēdzene	• Jet Bot bloķē pogas, lai tās nedarbotos. Lai atbloķētu pogas, izslēdziet un pēc tam atkal ieslēdziet Jet Bot.
Putekļu iztīrīšana	• Varat izvēlēties, kad jāiztukšo Jet Bot putekļu tvertne.	
Paziņojums	Tīrīšana pabeigta	• Kad tīrīšana ir pabeigta, jūs varat saņemt tīrīšanas beigu paziņojumu.
	Pārbaudes paziņojums	• Ja Jet Bot ir nepieciešams pārbaudīt, jūs varat saņemt paziņojumu.
Pārvaldīt kartes	Zonas, kurās nedrīkst doties	• Jūs varat iestatīt zonas, kurās nedrīkst doties, kuras nevēlaties, lai Jet Bot tīra. - Jūs varat izveidot maksimāli 15 zonas.
	Rediģēt karti	• Jūs izveidotajā kartē varat sadalīt vai apvienot telpas. • Jūs varat mainīt telpas nosaukumu.
	Rediģēt mēbeles un ierīces	• Jūs varat mainīt mēbeles vai ierīces, kuras Jet Bot atpazīst, vai arī jūs varat pievienot jaunas mēbeles vai ierīces, kurām tīrīt apkārt. • Jūs varat mainīt vai dzēst priekšmeta nosaukumu.
	Atiestatīt karti	• Atiestatiet saglabāto karti.

Traucējummeklēšana

Pazīme	Pārbaudes punkti
Jet Bot nedarbojas.	<ul style="list-style-type: none">• Pārbaudiet, vai ir ieslēgts barošanas slēdzis.• Pārbaudiet, vai ir ieslēgts statusa indikators.• Pārbaudiet, vai Jet Bot akumulators nav tukšs.<ul style="list-style-type: none">- kad Jet Bot statusa indikators paliek sarkans un paliek sarkans, manuāli novietojiet Jet Bot uz attīrītāja un uzlādējiet to.• Kad jūs manuāli uzlādējat Jet Bot akumulatora pilnīgas izlādes dēļ, pogas uz Jet Bot nedarbojas. Kad uzlāde ir daļēji pabeigta (apmēram 10-20 minūtes vēlāk), statusa indikators ir ieslēgts un pogas atkal darbojas.
Jet Bot apstājas tīrīšanas laikā.	<ul style="list-style-type: none">• kad Jet Bot statusa indikators paliek sarkans un paliek sarkans, manuāli novietojiet Jet Bot uz attīrītāja un uzlādējiet to.• Ja Jet Bot ir iestrēdzis, piemēram, aizķeroties aiz vada, šķēršļiem, sliekšņa, pacēluma u. c., paceliet to un noņemiet no šķēršļa.<ul style="list-style-type: none">- Ja ierīces riteņos ir iekēries kāds auduma gabals vai aukla, izslēdziet barošanas slēdzi un izņemiet auduma gabalu vai auklu pirms ierīces atkārtotas izmantošanas.• Pārbaudiet, vai ir iestatītas zonas, kurās nedrīkst doties.
Zema sūkšanas jauda.	<ul style="list-style-type: none">• Ja putekļu tvertne ir pārāk daudz putekļu, sūkšanas jauda samazinās. Izslēdziet barošanas slēdzi un iztukšojiet putekļu tvertni.• Ja Jet Bot apakšdaļā esošo suku nosprosto svešķermeņi, izslēdziet barošanas slēdzi un iztīriet no suku svešķermeņus.• Ja pēkšņi palielinās trokšņu līmenis, izslēdziet barošanas slēdzi un iztukšojiet putekļu tvertni.
Jet Bot nevar atrast attīrītāju.	<ul style="list-style-type: none">• Pārbaudiet, vai nav noticis strāvas padeves pārtraukums un vai nav atvienota strāvas kontaktdakša.• Novāciet šķēršļus ap attīrītāju, kas var traucēt Jet Bot atgriešanos attīrītājā.• Ja uz uzlādes spailēm atrodas svešķermeņi, tie var ietekmēt uzlādi. Notīriet svešķermeņus no spailēm.
Jet Bot neatpazīst robežas marķieri un šķērso robežu.	<ul style="list-style-type: none">• Pārbaudiet, vai robežas marķieri ir nostiprināti (□) formā 15 cm pirms vietām, kuras Jet Bot nedrīkst šķērsot.

Ierīces specifikācijas

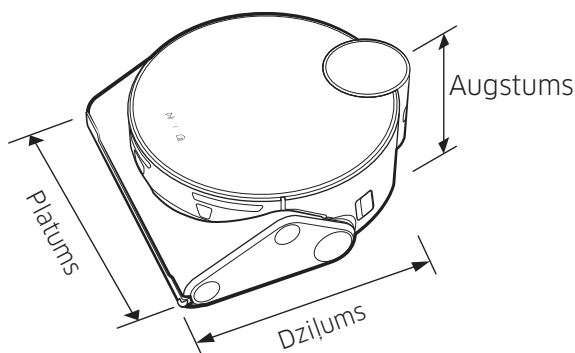

Klasifikācija	Vienumi	VR50T95**** sērija
Mehāniskās specifikācijas	Svars	4,4 kg
	Izmēri	P 305 mm × Dz 320 mm × A 120* mm (*Ar LiDAR sensoru: 136,5 mm)
	Tīrīšanas metode	LiDAR atrašanās vietas atpazīšana
	Jet Bot pogas metode	Skāriena tipa
Elektrības specifikācijas	Jet Bot jaudas patēriņš	170 W (Noteikta laukuma tīrīšana)
	Akumulatora specifikācijas	Litija jonu 21,6 V / 82,08 Wh
Tīrīšanas daļa	Uzlādes veids	Automātiskā uzlādēšana/manuālā uzlādēšana
	Tīrīšanas paņēmieni	Automātiskā tīrīšana, Telpas tīrīšana, Tīrīšana ap mēbelēm, Noteikta laukuma tīrīšana
	Papildu funkcijas	Enerģijas taupīšanas režīms, Dīkstāves režīms, Tīrīšana pēc noteikta grafika, Zonas, kurās nedrīkst doties, Tīrīšana ap mēbelēm
	Uzlādes laiks	Apmēram 210 minūtes
	Tīrīšanas laiks (Nemot vērā koka grīdu)	Maksimālā
Gudrā		Apmēram 60~90 minūtes
Normāla		Apmēram 90 minūtes
Wi-Fi	Frekvenču diapazons	2412 - 2472 MHz
	Raidītāja jauda (maks.)	20 dBm

- Samsung Electronics ar šo paziņo, ka šī radioiekārtas tipa ierīce atbilst Direktīvas 2014/53/ES prasībām. Pilns ES atbilstības deklarācijas teksts ir pieejams šajā interneta adresē: Oficiālo atbilstības deklarāciju var atrast vietnē <http://www.samsung.com>, atverot Atbalsts > Meklēt produkta atbalstu un ievadot modeļa nosaukumu.
- Uzlādēšanās un tīrīšanas laiks var atšķirties atkarībā no lietošanas apstākļiem.
- Jūs varat iestatīt dīkstāves režīmu, plānoto tīrīšanu, zonas, kurās nedrīkst doties, vai tīrīšanu SmartThings lietojumprogrammā.

Ierīces specifikācijas

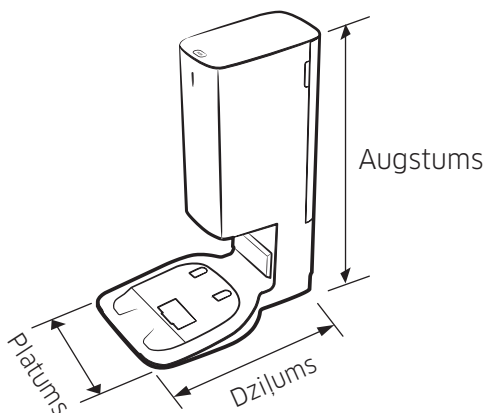

Nosaukums		Attīrītājs
Nominālais spriegums		220 - 240 V~ 50-60 Hz
Nominālā izejas strāva		25,85 V, 2,5 A
Elektroenerģijas patēriņš	Uzlāde	80 W
	Darbība	1300 W (izmantojot sūkšanas jaudu)
Svars		5,1 kg
Izmēri		P 272 mm × Dz 416 mm × A 544 mm
Darbības laiks		Apmēram 18 sekundes

Atvērtā koda paziņojums

Izstrādājumā iekļautās programmatūras sastāvā ietilpst atvērtā pirmkoda programmatūra. Lai iegūtu pirmkodu, kuram piemērojamas licences, kuru pienākums ir publicēt pirmkodu (piem., GPL, LGPL... u.tml.), lūdzu, apmeklējiet <http://opensource.samsung.com/> un meklējiet pēc modeļa nosaukuma.

Pilnu atbilstīgo pirmkodu var iegūt arī fiziskā datu nesējā, piemēram, kompaktdiskā, par nelielu samaksu.

Izmantojot vietni http://opensource.samsung.com/opensource/VR9500_0/seq/0, var nokļūt pie pirmkoda licences informācijas, kas saistīta ar šo izstrādājumu. Šis piedāvājums ir spēkā ikvienam, kurš saņem šo informāciju.



Brīdinājumi par bateriju



Aizliegts izņemt (vai mēģināt izņemt) izstrādājuma bateriju saviem spēkiem. Lai nomainītu bateriju, sazinieties ar apkopes pakalpojumu sniedzēju vai neatkarīgu kvalificētu speciālistu. **Šie norādījumi ir sagatavoti lietošanai tikai apkopes pakalpojumu sniedzējam vai neatkarīgam kvalificētam speciālistam.**

JŪSU DROŠĪBAI: NEMĒĢINIET NOŅEMT BATERIJU SAVIEM SPĒKIEM UN NEMETIET TO UGUNĪ. BATERIJU AIZLIEGTS IZJAUKT, SASPIEST VAI CAURDURT.

Baterijas izņemšana

Pirms izjaukšanas „Jet Bot” drošības nolūkos jāizslēdz.

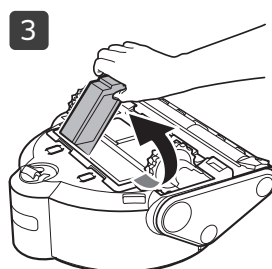
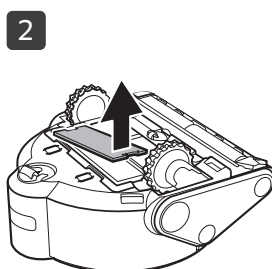
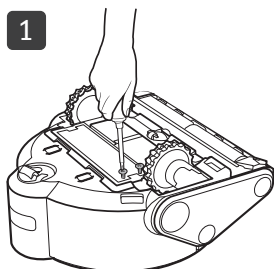

Pareiza izstrādājuma bateriju utilizēšana

(Attiecas uz valstīm ar atsevišķām bateriju atdošanas sistēmām.)

Markējumā uz baterijas, rokasgrāmatas vai iepakojuma norādīts, ka šī izstrādājuma bateriju nedrīkst izmest kopā ar mājāsaimniecības atkritumiem. Ja atzīmēti ķīmiskie simboli Hg, Cd vai Pb, tas nozīmē, ka baterijā ir dzīvsudrabs, kadmijs vai svins koncentrācijā, kas pārsniedz EK direktīvas Nr. 2006/66 norādījumu līmeni.

Baterija ir iekļauta izstrādājumā, un lietotājs to nedrīkst mainīt. Lai iegūtu informāciju par baterijas nomaiņu, sazinieties ar apkopes pakalpojumu sniedzēju. Nemēģiniet izņemt bateriju vai mest to ugunī. Bateriju aizliegts izjaukt, saspiest vai caurdurt. Ja izstrādājumu paredzēts izmest, atkritumu savākšanas organizācija veiks atbilstīgu izstrādājuma un baterijas utilizēšanu un apstrādi.

SAMSUNG



Jet Bot

Benutzerhandbuch

Baureihe VR50T95****



- Ausführliche Anleitung: QR-Code scannen oder online auf <https://www.samsung.com>
- Lesen Sie die Anweisungen sorgfältig durch, ehe Sie das Gerät in Betrieb nehmen.
- Es ist nur zum Einsatz in geschlossenen Räumen geeignet.



SAMSUNG



- Für die normale Nutzung der Funktionen des Jet Bot ist eine SmartThings-Verbindung erforderlich.

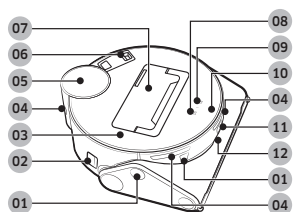

Oberseite

- 01 Hindernissensor
- 02 Netzschalter
- 03 Oberer Deckel
- 04 Fenster des Dockingsensors
- 05 LiDAR-Sensor
- 06 Feinstaubfilter
- 07 Staubbehälter
- 08 Taste „Start/Stop“
- 09 Taste „Andocken“ (Aufladen)
- 10 Statusanzeige
- 11 Kamera
- 12 3D-Sensor

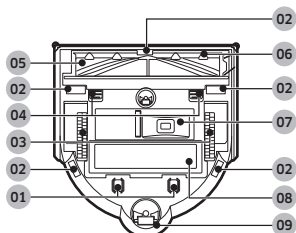

Unterseite

- 01 Ladestift
- 02 Höhengsensor
- 03 Antriebsrad
- 04 Verriegelung des Bürstendeckels
- 05 Bürste
- 06 Bürstendeckel
- 07 Öffnung zum Entleeren des Staubbehälters
- 08 Batteriefachdeckel
- 09 Rolle

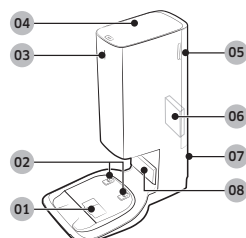

Reinigungsstation

- 01 Staubsauganschluss
- 02 Ladeanschluss
- 03 Statusanzeige
- 04 Deckel
- 05 Deckel des Feinstaubfilters
- 06 Feinstaubfilter
- 07 Netzkabelrille
- 08 Ladesignalsender



Das Zubehör kann sich von Modell zu Modell unterscheiden.

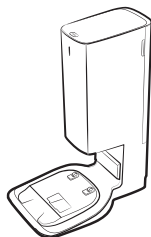

Reinigungsstation

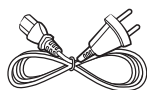

Netzkabel



Staubbeutel: 2 Stück
(Im Inneren des Geräts: 1 Stück / Ersatz: 1 Stück)

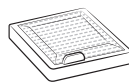

Ansaugluftfilter: 2 Stück
(Im Inneren des Geräts: 1 Stück / Ersatz: 1 Stück)

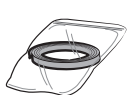

Grenzmarkierungen

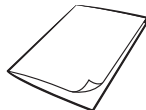

Benutzerhandbuch

- Wenn Sie Staubsaugerbeutel nachkaufen möchten, notieren Sie zuerst die korrekte Modellbezeichnung (VCA-RDB95) und überprüfen Sie das SAMSUNG-Logo (**SAMSUNG**). Wenden Sie sich dann an den Händler von SAMSUNG Electronics, bei dem Sie das Gerät erworben haben, oder an das SAMSUNG-Kundendienstzentrum.

Betrieb und Pflege

A. Aufstellung

HINWEIS

- Stellen Sie die Reinigungsstation an einer Stelle mit ebenem Untergrund und geraden Wänden auf.
- Wenn das Netzkabel für den Aufstellort zu lang ist, wickeln Sie es um die Kabelhalterung und drücken Sie es dann in die Befestigungsgrille auf der Rückseite der Reinigungsstation.
- Wenn Sie die Reinigungsstation an ihrem Aufstellort um 45 Grad oder mehr drehen oder den Aufstellort um 1 m oder mehr verschieben, müssen Sie den Raumplan mithilfe der SmartThings-App neu erstellen. (Wenn Sie den vorhandenen Raumplan verwenden, werden einige Stellen möglicherweise nicht gereinigt.)

B. Verwendung des Jet Bot

B-1 Aufladen des Jet Bot



Laden

- Entfernen Sie die gelbe Dichtung, die seitlich am Jet Bot am Netzschalter angebracht ist, und drücken Sie auf den Netzschalter, um den Jet Bot einzuschalten.
- Setzen Sie den Jet Bot manuell auf die Reinigungsstation, um den Ladevorgang zu starten.
 - Wenn der Jet Bot zu laden beginnt, leuchtet die Statusanzeige der Reinigungsstation in weißer Farbe. Sie schaltet sich aber nach 1 Minute automatisch wieder aus.
- Überprüfen Sie den Ladestatus.
 - Wenn der Ladevorgang beginnt, leuchtet die Statusanzeige des Jet Bot auf (je nach Ladefortschritt rot, orange oder gelb), wird allmählich intensiver und wechselt zu grün, wenn der Ladevorgang abgeschlossen ist.

Andocken (Aufladen)

- Sie können den Jet Bot während des Reinigungsvorgangs zur Reinigungsstation zurückfahren lassen, damit seine Batterie dort aufgeladen wird.
 - Drücken Sie auf die Taste [] am Jet Bot oder verwenden Sie die SmartThings-App, um die Aufladefunktion auszuwählen.

B-2 Beginnen der Reinigung

- Drücken Sie auf die Taste [] am Jet Bot, um das Reinigen im Automatikmodus zu starten.
- Drücken Sie auf die Taste [] am Jet Bot, um den Reinigungsbetrieb anzuhalten.
 - Wenn Sie die Taste [] drücken, fährt der Jet Bot zur Reinigungsstation zurück, und der Ladevorgang beginnt.

C. Reinigen des Jet Bot

Vor jeglichen Wartungsarbeiten müssen Sie den Netzschalter seitlich am Jet Bot auf „Aus“ schalten.

C-1 Leeren und Reinigen des Staubbehälters

- Entfernen Sie den Staub an Filter und Staubbehälter, reinigen Sie sie mit Wasser und lassen Sie sie im Schatten vollständig trocknen.

C-2 Reinigen der Bürste

C-3 Reinigen des Antriebsrads

C-4 Reinigen des Sensorfensters

- Wischen Sie das Sensorfenster mit einem weichen Tuch ab.

C-5 Reinigen des Feinstaubfilters

D. Säubern der Reinigungsstation

Ziehen Sie vor dem Säubern der Reinigungsstation das Netzkabel aus der Steckdose.

D-1 Auswechseln des Staubbeutel

D-2 Reinigen des Feinstaubfilters

- Verwenden Sie hierfür kein Wasser.

HINWEIS



- Um Details zum Verwenden und Reinigen zu finden, scannen Sie den QR-Code ab.

Sicherheitsinformationen

- Lesen Sie vor der Verwendung des Geräts das Benutzerhandbuch sorgfältig durch, und bewahren Sie es zum späteren Nachschlagen auf.
- Da die folgenden Hinweise für den Betrieb verschiedener Modelle gelten, können die Eigenschaften Ihres Staubsaugers leicht von den in dieser Bedienungsanleitung beschriebenen abweichen.

Symbole der Gefahren-/Warnhinweise

WARNUNG

Dieses Symbol weist darauf hin, dass Lebensgefahr oder das Risiko ernsthafter Verletzungen besteht.

VORSICHT

Dieses Symbol weist darauf hin, dass die Gefahr von Personen- oder Sachschäden besteht.

Weitere verwendete Symbole

HINWEIS

Dieses Symbol weist darauf hin, dass der folgende Text wichtige Zusatzinformationen enthält.

Jeder Verstoß gegen diese Anweisungen kann Schäden an den Komponenten des Staubsaugers und den Verlust des Garantieanspruchs zur Folge haben.

Allgemein

- Lassen Sie nicht zu, dass das Gerät als Spielzeug verwendet wird. Wenn Haushaltsgeräte in der Nähe von Kindern oder von Kindern selbst betrieben werden, ist eine sorgsame Aufsicht notwendig.
- Verwenden Sie das Gerät nur so, wie in diesem Handbuch beschrieben.
- Verwenden Sie den Jet Bot nicht, wenn er oder die Reinigungsstation beschädigt sind.
- Wenn der Staubsauger nicht ordnungsgemäß arbeitet, heruntergefallen, beschädigt oder in Wasser gefallen ist oder im Freien vergessen wurde, senden Sie ihn an das nächstgelegene Kundendienstzentrum.
- Hantieren Sie an der Reinigungsstation oder am Jet Bot nicht mit nassen Händen.
- Verwenden Sie ihn nur für trockene Flächen in geschlossenen Räumen.
- Dieses Gerät darf von Kindern ab 8 Jahren und Personen mit verminderten körperlichen, sensorischen oder geistigen Fähigkeiten oder einem Mangel an Erfahrung und Wissen nur bedient werden, wenn sie unter Aufsicht stehen oder eine Unterweisung zum sicheren Umgang mit dem Gerät erhalten haben und die damit verbundenen Gefahren verstehen. Kinder dürfen nicht mit dem Gerät spielen. Kinder dürfen den Staubsauger ohne Aufsicht durch einen Erwachsenen weder reinigen noch warten.
- Verlegen Sie die Kabel anderer Geräte so, dass sie sich nicht in dem Bereich befinden, der gereinigt werden soll.
- Setzen Sie den Staubsauger nicht in Räumen ein, in denen Säuglinge oder Kinder schlafen.
- Setzen Sie den Staubsauger nicht in Bereichen ein, in denen brennende Kerzen oder zerbrechliche Gegenstände auf dem Boden aufgestellt sind.
- Setzen Sie den Staubsauger nicht in Räumen ein, in denen sich brennende Kerzen auf Möbeln befinden, gegen die der Staubsauger versehentlich stoßen oder fahren könnte.
- Erlauben Sie nicht, dass Kinder sich auf den Staubsauger setzen.
- Verwenden Sie den Staubsauger nicht im Freien oder auf nassen Flächen.
- Falls das Netzkabel beschädigt ist, muss es, um Gefahren auszuschließen, vom Hersteller oder vom Kundendienst bzw. von einer entsprechend qualifizierten Fachkraft ausgetauscht werden.
- Weitere Informationen zu den Umweltverpflichtungen von Samsung und zu produktspezifischen gesetzlichen Pflichten (z.B. REACH, WEEE; Batterien) finden Sie unter: samsung.com/uk/aboutsamsung/samsungelectronics/corporatecitizenship/data_corner.html

Sicherheitsinformationen

Reinigungsstation

- Manipulieren Sie den geerdeten Stecker nicht, um ihn an eine ungeerdete Steckdose oder ein ungeerdetes Verlängerungskabel anschließen zu können.
- Verwenden Sie das Gerät nicht im Freien oder auf nassen Flächen.
- Ziehen Sie den Stecker der Reinigungsstation aus der Dose, wenn Sie sie nicht verwenden oder bevor Sie Wartungsarbeiten durchführen.
- Verwenden Sie zum Nachladen nur die vom Hersteller mitgelieferte Reinigungsstation.
- Verwenden Sie niemals beschädigte Netzkabel, Kabel mit gelockertem Netzstecker oder Steckdosen, die nur lose in der Wand befestigt sind.
- Fassen Sie das Gerät beim Transport nicht am Kabel, und verwenden Sie das Kabel nicht als Tragegriff. Ziehen Sie das Kabel auch nicht um scharfe Kanten oder Ecken herum. Halten Sie das Kabel entfernt von beheizten Oberflächen.
- Verwenden Sie keine Verlängerungskabel oder Steckdosen mit unzureichender Leistung.
- Ziehen Sie nicht am Netzkabel, wenn Sie den Stecker aus der Dose ziehen. Fassen Sie das Netzkabel bei Herausziehen stets am Stecker selbst und nicht am Kabel.
- Keinesfalls dürfen Sie Batterien beschädigen und verbrennen, denn sie können bei hohen Temperaturen explodieren.
- Versuchen Sie keinesfalls, die Reinigungsstation zu öffnen. Reparaturen dürfen nur von einem qualifizierten Kundendienstzentrum durchgeführt werden.
- Setzen Sie die Reinigungsstation keinesfalls hohen Temperaturen aus, und lassen Sie weder Feuchtigkeit noch Nässe in irgendeiner Form mit der Reinigungsstation in Kontakt kommen.
- Versuchen Sie nicht, nicht nachladbare Batterien mit dem Ladegerät aufzuladen.

Jet Bot

- Saugen Sie keine harten oder scharfen Gegenstände wie Glas, Nägel, Schrauben, Münzen usw. auf.
- Verwenden Sie das Gerät niemals ohne Filter. Führen Sie bei der Wartung und Pflege des Geräts niemals Ihre Finger oder andere Gegenstände in die Turbokammer ein. Dies dient zu Ihrer Sicherheit, falls sich das Gerät möglicherweise ungewollt einschalten sollte.
- Stecken Sie keine Objekte in die Öffnungen des Geräts. Verwenden Sie das Gerät nicht mit verstopften Öffnungen. Halten Sie Öffnungen frei von Staub, Fusseln, Haaren und anderen Stoffen, die die freie Luftströmung behindern könnten.
- Saugen Sie keine toxischen Stoffe (Chlorbleiche, Ammoniak, Abflussreiniger usw.) auf.
- Saugen Sie nichts auf, was brennt oder Rauch erzeugt (z. B. Zigaretten, Streichhölzer oder heiße Asche).
- Verwenden Sie das Gerät nicht, um leicht entzündliche oder brennbare Flüssigkeiten wie Benzin aufzusaugen und setzen Sie es nicht an Stellen ein, wo solche Stoffe vorhanden sein könnten.
- Verwenden Sie das Gerät auch nicht in folgenden Bereichen:
 - Räume mit Kerzen oder Schreibtischlampen auf dem Boden.
 - Räume mit unbeaufsichtigten Feuerstellen (Feuer oder Glut).
 - Räume, in denen sich Benzin, Alkohol, Verdünnern, Aschenbecher mit brennenden Zigaretten usw. befinden.
- Verwenden Sie den Jet Bot nicht in geschlossenen Räumen, wenn die Luft darin Dämpfe von lösemittelhaltiger Farbe, Lackverdünnern, Mottenschutz, brennbarem Staub oder andere explosive bzw. toxische Dämpfe oder Stäube enthält.

Sicherheitsinformationen

- Die Batteriezellen können bei extremen Einsatz- oder Temperaturbedingungen auslaufen. Wenn diese Flüssigkeit auf die Haut gelangt, waschen Sie sie schnell mit Wasser ab. Wenn die Flüssigkeit in die Augen gelangt, spülen Sie sie sofort und mindestens 10 Minuten lang mit sauberem Wasser aus. Suchen Sie medizinische Hilfe auf.
- Vergewissern Sie sich, um Kollisionen zu vermeiden, dass sich angrenzend zum Reinigungsbereich des Jet Bot keine gefährlichen Gegenstände befinden und ziehen Sie den Stecker von Elektroheizungen oder Lüftern.
 - Andernfalls kann dies Schäden oder Fehlfunktionen des Jet Bot zur Folge haben.

Hinweise zur Stromversorgung

WARNUNG

- Beugen Sie der Gefahr eines Stromschlags oder Brands vor.
 - Beschädigen Sie nicht das Netzkabel.
 - Ziehen Sie niemals zu fest am Kabel und berühren Sie den Netzstecker nicht mit nassen Händen.
 - Schließen Sie das Gerät ausschließlich an eine eigens dafür bestimmte Steckdose mit einer für das Ladegerät geeigneten Spannung und niemals an eine Steckerleiste an, die für weitere Geräte verwendet wird. (Lassen Sie das Kabel nicht achtlos auf dem Boden herumliegen.)
 - Verwenden Sie keine beschädigten oder losen Netzstecker, Netzkabel und Steckdosen.
- Entfernen Sie Staub und sonstige Fremdstoffe von den Stiften und Kontakten des Netzsteckers.
 - Andernfalls besteht die Gefahr eines Stromschlags oder einer Fehlfunktion.

Vor der Verwendung

WARNUNG

- Verwenden Sie den Jet Bot nicht in der Nähe von brennbaren Materialien.
 - Verwenden Sie den Jet Bot nicht in der Nähe von offenem Feuer oder Flammen wie z. B. einem transportablen Heizgerät, Kerzenlicht, Schreibtischlampen, Feuerstellen usw. oder an einer Stelle, an der brennbare Materialien wie Benzin, Alkohol, Verdüner usw. vorhanden sind.
- Verwenden Sie die Reinigungsstation ausschließlich zu den für sie vorgesehenen Zwecken.
 - Andernfalls besteht die Gefahr von Bränden oder schwerer Beschädigung der Reinigungsstation.
- Halten Sie den Höhengsensor zu Ihrer eigenen Sicherheit stets sauber.
- Da diese drahtlose Installation Funkstörungen verursachen kann, darf damit kein Dienst im Zusammenhang mit der Sicherheit von Menschen erbracht werden.

Sicherheitsinformationen

VORSICHT

- Setzen Sie den Staubbehälter ein, bevor Sie den Jet Bot verwenden.
- Achten Sie beim Aufstellen der Reinigungsstation darauf, dass das Kabel nicht ungeschützt auf dem Boden herumliegt. Andernfalls könnte sich der Jet Bot darin verfange.
- Um Ihre ganze Wohnung zu reinigen, müssen Sie alle Räume öffnen und mit der SmartThings-App zur Sicherheit etwaige Sperrzonen festlegen oder Grenzmarkierungen an den Stellen anbringen, an denen der Jet Bot beschädigt werden könnte; z. B. an der Haustür, einer Veranda, einem Badezimmer oder einer Treppe.
- Befolgen Sie diese Empfehlungen, damit die Batterie automatisch ordnungsgemäß aufgeladen wird.
 - Die Reinigungsstation muss stets eingeschaltet sein.
 - Stellen Sie die Reinigungsstation an einer Stelle auf, die der Jet Bot einfach finden kann.
 - Lassen Sie keine Gegenstände vor der Reinigungsstation herumstehen.
- Verwenden Sie den Jet Bot nicht auf schwarzen Böden.
 - In diesem Fall funktioniert der Jet Bot möglicherweise nicht ordnungsgemäß.
- Stellen Sie innerhalb eines Abstands von 0,5 m zu beiden Seiten der Reinigungsstation oder innerhalb eines Abstands von 1 m zur Vorderseite der Reinigungsstation keine Gegenstände ab.
- Stellen Sie sicher, dass die Ladestifte der Reinigungsstation nicht beschädigt sind und dass sie nicht durch Fremdstoffe verunreinigt sind.
- Für die sehr niedrigen Bereiche, in denen der Jet Bot stecken bleiben kann, setzen Sie die Sperrzonen mit der SmartThings-App oder bringen Sie die Grenzmarkierungen an, um das Eindringen des Jet Bot zu verhindern.
- Stellen Sie die Reinigungsstation nicht auf einem dunklen Untergrund auf.
 - Wenn der Boden in der Nähe der Reinigungsstation zu dunkel ist, wird das Aufladen behindert.

- Entfernen Sie vor dem Reinigen alle Gegenstände, die die Bewegung des Jet Bot behindern könnten (z. B. Kinderschaukeln oder -rutschen für den Innenbereich).
- Verwenden Sie den Jet Bot nicht in Bereichen, die schmaler (0,5 m oder schmaler) sind als der Wenderadius des Jet Bot sind.
- Ehe Sie den Jet Bot einschalten, beseitigen Sie zerbrechliche Objekte wie Rahmen, Spiegel und Porzellangegegenstände, damit der Jet Bot ohne Unterbrechung arbeiten kann.
- Wenn eine Bürste oder der Bürstendeckel nicht ordnungsgemäß montiert ist, kann der Boden zerkratzt werden oder eine Gerätestörung kann auftreten.
- Tragen Sie das Gerät mit beiden Händen.
- Stellen Sie die Reinigungsstation nicht an Stellen auf, an der häufig Personen vorbeigehen; also nicht in einem Eingangsbereich oder einem engen Durchgang.
 - Personen könnten darüber stolpern und sich verletzen, oder das Gerät kann beschädigt werden.
- Versuchen Sie nicht, die Reinigungsstation zu schieben.

Im Betrieb

WARNUNG

- Wenn der Jet Bot ungewöhnliche Geräusche, Gerüche oder Rauch entwickelt, schalten Sie das Gerät unverzüglich mit dem Netzschalter an der Geräteunterseite aus und wenden Sie sich an ein Kundendienstzentrum.

VORSICHT

- Verwenden Sie den Jet Bot nicht auf dicken Teppichböden, da dies Schäden sowohl am Gerät als auch am Teppich zur Folge haben kann.
 - Der Jet Bot kann nicht auf enTeppich fahren, dessen Fasern länger als 2 cm sind.
- Verwenden Sie den Jet Bot nicht auf Tischen oder an anderen erhöhten Stellen.
 - Er könnte beschädigt werden, wenn er herunterfällt.

Sicherheitsinformationen

- Der Jet Bot könnte beim Reinigen gegen Stuhl- und Tischbeine fahren. Räumen Sie Stühle und Tische deshalb stets beiseite, damit Ihre Räume schnell und wirksam gereinigt werden.
- Während der Jet Bot in Betrieb ist, dürfen Sie ihn nicht anheben oder in einen anderen Raum bringen.
- Fassen Sie den Jet Bot beim Transport nicht an den Antriebsrädern.
- Legen Sie keine Gegenstände auf den Jet Bot, da dies zu Fehlfunktionen des LiDAR-Sensors oder des Jet Bot führen kann.
- Entfernen Sie bei Verwendung des Jet Bot stets evtl. herumliegende Papier- oder Kunststofftüten, da diese den Lufteinlass des Geräts blockieren könnten.
- Legen Sie sich, solange er in Betrieb ist, nicht in der Nähe des Jet Bot auf den Boden.
 - Ihre Haare könnten sich in der Bürste verfangen, was zu Verletzungen führen könnte.
- Lassen Sie keine Kinder mit dem Jet Bot spielen.
- Achten Sie darauf, dass sich in den Drehbürsten und in den Antriebsrädern keine Haare, Finger oder Kleidung verfangen.
- Gestatten Sie es Kindern nicht, sich auf den Jet Bot zu setzen und stellen Sie selbst keine Gegenstände darauf ab.
- Lassen Sie mehr als 3 cm Platz vor der inneren Türschwelle im Eingang. Ansonsten kann der Saugroboter darüber hinweg fahren und nach draußen gelangen.

Reinigung und Pflege

WARNUNG

- Wenden Sie sich im Fall eines beschädigten Netzkabels an ein Kundendienstzentrum, um es von einer qualifizierten Fachkraft austauschen zu lassen.
 - Es besteht die Gefahr von Stromschlägen oder Bränden.
- Wenden Sie sich für einen Austausch der Batterien an ein Kundendienstzentrum von SAMSUNG Electronics.
 - Die Verwendung von Batterien aus anderen Geräten kann zu Fehlfunktionen führen.

- Achten Sie darauf, nicht mit dem Finger in den rotierenden LiDAR-Sensor zu greifen. Andernfalls kann Ihr Finger verletzt werden.

VORSICHT

- Beachten Sie die folgenden Hinweise, um Schäden am Jet Bot zu vermeiden.
 - Sprühen Sie zum Reinigen kein Wasser direkt auf den Jet Bot. Verwenden Sie niemals flüchtige Substanzen wie Waschbenzin, Verdünner oder Alkohol, um das Gerät zu reinigen.
- Demontieren und reparieren Sie den Jet Bot nicht auf eigene Faust. Diese Arbeiten dürfen nur von einer qualifizierten Fachkraft durchgeführt werden.
- Halten Sie die Fenster des Hindernissensors und des Höhsensors immer sauber.
 - Wenn sich Fremdstoffe auf den Sensoren ansammeln, funktionieren sie möglicherweise nicht mehr ordnungsgemäß.
- Bewahren Sie den Jet Bot nicht im Auto auf.
- Achten Sie darauf, dass der LiDAR-Sensor keinem direkten Licht, z. B. Sonnenlicht, Infrarotlicht usw., ausgesetzt wird.
 - Direktes Licht kann die Leistung des LiDAR-Sensors beeinträchtigen.
- Tragen Sie den Jet Bot vorsichtig, damit er nicht hinfällt.
 - Der Aufprall durch den Sturz kann die Funktion oder Leistung des LiDAR-Sensors beeinträchtigen.
- Schauen Sie nicht waagrecht in das Sendeteil (einen Laser) des drehbaren LiDAR-Sensors.
- Achten Sie darauf, dass Sie keine Fremdkörper, wie z. B. Essstäbchen, in den sich drehenden LiDAR-Sensor einführen. Andernfalls arbeitet der LiDAR-Sensor möglicherweise fehlerhaft oder wird beschädigt.
- Entfernen Sie vor dem Reinigen alle Gegenstände wie z. B. dünne Elektrokabel (1 cm oder weniger), Socken usw. vom Boden, da sie sich in den Bürsten oder Antriebsrädern des Jet Bot verfangen können.
- Wenn sich Öl, z. B. Speiseöl, auf dem Boden befindet, kann der Jet Bot stehen bleiben, weil der Boden zu rutschig ist. Entfernen Sie das Öl, bevor Sie den Jet Bot zum Reinigen einsetzen.

Hinweise und Vorsichtsmaßnahmen

Aufstellung

HINWEIS

- Stellen Sie die Reinigungsstation bei Holzfußböden am besten in Richtung der Holzmaserung auf.
- Wenn sich der Netzschalter in ausgeschalteter Position befindet, wird der Jet Bot auch dann nicht geladen, wenn er an die Reinigungsstation angedockt ist.
- Lassen Sie die Reinigungsstation immer eingeschaltet.
 - Wenn die Reinigungsstation nicht mit Strom versorgt wird, kann der Jet Bot sie nicht finden und seine Batterie wird nicht automatisch aufgeladen.
 - Die Batterie entlädt sich langsam von selbst, wenn der Jet Bot von der Reinigungsstation getrennt ist.
- Bringen Sie die Grenzmarkierungen nicht als (-----) Form an.
 - Der Jet Bot erkennt diese Anordnung möglicherweise nicht und überquert die Grenze.

Laden

HINWEIS

- Wenn die Batterie während des Ladevorgangs überhitzt, dauert das Laden möglicherweise länger.
- Gehen Sie wie folgt vor, wenn das automatische Laden nicht funktioniert:
 - Schalten Sie die Stromversorgung (mit dem Schalter seitlich am Jet Bot) kurzzeitig aus.
 - Trennen Sie den Netzstecker der Reinigungsstation kurzzeitig von der Steckdose.
 - Ziehen Sie den Netzstecker der Reinigungsstation aus der Steckdose und prüfen Sie, ob Fremdstoffe an den Ladestiften anhaften. Reinigen Sie die Ladestifte des Jet Bot und der Reinigungsstation mit einem trockenen Tuch oder einem Lappen.
 - Kontrollieren Sie die nähere Umgebung der Reinigungsstation auf Hindernisse (z. B. reflektierende Objekte, Stühle usw.).

- Die Batterie entlädt sich langsam von selbst, wenn der Jet Bot von der Reinigungsstation getrennt ist.
 - Entfernen Sie den Jet Bot, während er geladen wird, möglichst nicht von der Reinigungsstation. (Schalten Sie jedoch den Netzschalter auf „Aus“ und trennen Sie die Reinigungsstation vom Stromnetz, wenn Sie vorhaben, das Haus für längere Zeit zu verlassen, weil Sie beispielsweise auf einer Geschäftsreise oder in Urlaub sind.)

Betrieb

HINWEIS

- Der Jet Bot kann beim Reinigen an den Schwellen der Eingangstür oder einer Veranda usw. hängen bleiben.
 - Um den Betrieb fortzusetzen, stellen Sie den Netzschalter auf „Aus“, bringen den Jet Bot in einen Bereich, wo er sich leicht bewegen kann, und schalten ihn dann wieder ein.
- In dunklen Bereichen kann es vorkommen, dass der Jet Bot ein Objekt nicht erkennt.
 - Beseitigen Sie etwaige Hindernisse auf dem Boden vor dem Reinigen.
- Der Jet Bot kann Bereiche, in die er nicht einfahren kann, nicht vollständig reinigen. Solche Bereiche sind z. B. kleine Zwischenräume in einer Ecke, zwischen Sofas oder Schränken und Wänden usw.
 - Verwenden Sie ein anderes Reinigungsgerät, um diese Stellen regelmäßig zu reinigen.
- Der Jet Bot kann Schmutzklumpen nicht vom Boden aufsaugen, so dass sich auch nach der Reinigung noch Reste davon auf dem Boden befinden können.
 - Verwenden Sie ein anderes Reinigungsgerät, um diese Stellen regelmäßig zu reinigen.
- Warten Sie nach dem Ausschalten des Jet Bot eine Weile und schalten Sie ihn dann wieder ein, damit er wieder normal startet.
- Wenn die Reinigungsstation riecht, sollten Sie den Staubbeutel ersetzen oder die Filter reinigen.
- Wenn sich im angesaugten Staub eine Larve befindet, kann sie sich im Staubsaugerbeutel vermehren. Säubern Sie die Reinigungsstation mit einem feuchten Tuch und setzen Sie den Staubbeutel wieder ein.

Hinweise und Vorsichtsmaßnahmen

Reinigung und Pflege

HINWEIS

- Sie haben den Staubbehälter und Filter mit Wasser gereinigt
 - Staubbehälter: Wischen Sie das Wasser vollständig aus dem Behälter.
 - Filter: Lassen Sie ihn vor der Verwendung gründlich an einer schattigen Stelle trocknen.
- Verwenden Sie zum Reinigen des Feinstaubfilters kein Wasser, sondern schütteln Sie ihn einfach aus.
- Wenn die Saugleistung kontinuierlich abnimmt oder der Jet Bot zu heiß wird, sollten Sie den Feinstaubfilter reinigen.

VORSICHT

- Achten Sie beim Einsetzen und Entnehmen des Filters dar, dass Sie Ihre Finger nicht im Einlass des Staubbehälters einklemmen.
- Um Verstopfungen durch Fremdstoffe zu vermeiden, müssen Sie darauf achten, dass der Jet Bot keine Zahnstocher, Wattestäbchen usw. aufsaugt.
- Wenden Sie sich an ein offizielles SAMSUNG-Kundendienstzentrum, wenn Sie Probleme haben, Fremdstoffe aus der Bürste zu entfernen.
- Da die Bürste beim Reinigen Schmutz vom Boden aufnimmt, können sich darin Fremdstoffe wie Fäden, lange Haare usw. verfangen. Reinigen Sie sie für beste Saugergebnisse regelmäßig.
- Nur der obere und untere Deckel sowie der Ansaugluftfilter können vom Staubbehälter abgenommen werden.
 - Achten Sie darauf, dass Sie sich nicht verletzen, wenn Sie den Staubbehälter aus- oder umbauen.
- Schalten Sie den Jet Bot vor Reinigungs- oder Wartungsarbeiten aus.
- Wenn Sie die Bürste oder den Bürstendeckel nach Wartungsarbeiten nicht ordnungsgemäß montieren, kann der Boden zerkratzt werden oder eine Gerätestörung eintreten. Bauen Sie diese Teile deshalb richtig ein. Schlagen Sie dazu im Handbuch nach und verwenden Sie die jeweils geeignete Methode.

Umgang mit Batterien

HINWEIS

- Überprüfen Sie beim Kauf einer Batterie, ob auf dem Akku das SAMSUNG-Logo (**SAMSUNG**) angebracht ist, und überprüfen Sie die Modellbezeichnung. Wenden Sie sich dann an ein Kundendienstzentrum.
- Diese Batterie ist ausschließlich für den Jet Bot von SAMSUNG Electronics bestimmt. Verwenden Sie sie nicht für andere Geräte oder Zwecke.
- Sie dürfen die Batterie keinesfalls zerlegen oder in sonstiger Weise modifizieren.
- Werfen Sie die Batterie nicht ins Feuer, und erhitzen Sie sie nicht.
- Verbinden Sie die Ladekontakte (+, -) mit keinerlei metallischen Objekten.
- Bewahren Sie die Batterie ausschließlich in Innenräumen (bei 0 °C bis 40 °C) auf.
- Wenn die Batterie nicht ordnungsgemäß zu funktionieren scheint, versuchen Sie niemals, sie eigenständig zu zerlegen. Wenden Sie sich an das nächstgelegene SAMSUNG-Kundendienstzentrum.
- Nach längerer Benutzung der Batterie verlängert sich ihre Ladezeit und ihre Nutzungszeit nimmt ab. Wenden Sie sich in diesem Fall an ein Kundendienstzentrum und ersetzen Sie sie durch eine neue Batterie.
- Nehmen Sie die Batterie nicht selbst auseinander und stellen Sie sicher, dass es nicht zu einem Kurzschluss zwischen dem Plus- und dem Minuspol kommt.
- Seien Sie vorsichtig, wenn die Batterie ausläuft, damit der ausgelaufene Inhalt nicht mit Ihrer Haut oder Ihren Augen in Berührung kommt.

SmartThings-App

Die SmartThings-App kann nur in Verbindung mit Modellen verwendet werden, die über eine Wi-Fi-Funktion verfügen.

Wenn Sie nicht über einen Wi-Fi-Router verfügen, können Sie die SmartThings-App nicht verwenden.

Herunterladen der SmartThings-App

- Sie können die SmartThings-App aus den folgenden Shops herunterladen und anschließend installieren: Google Play Store, Apple App Store oder Samsung Galaxy Store. Suchen Sie mit Hilfe des Schlagworts „SmartThings“ nach der App.

HINWEIS

- SmartThings ist mit einigen Tablets und manchen Mobilgeräten nicht kompatibel.
- Manche iPads und bestimmte andere Mobilgeräte werden möglicherweise nicht unterstützt.
- Besuchen Sie den Play Store oder den App Store, um zu sehen, ob Ihr Mobilgerät mit SmartThings kompatibel ist.
- Welche Softwareversion die SmartThings-App unterstützt, hängt von den Richtlinien des Herstellers zur Unterstützung von Betriebssystemen ab. Im Hinblick auf die SmartThings-App und die von der App unterstützten Funktionen kann die neue Update-Richtlinie für die jeweilige Betriebssystemversion aus Gründen der Benutzerfreundlichkeit oder der Sicherheit ausgesetzt werden.
- Jederzeitige unangekündigte Änderungen der SmartThings-App zur Verbesserung der Benutzerfreundlichkeit oder der Leistung sind vorbehalten. Da die Betriebssystemversion des Mobilgeräts jedes Jahr aktualisiert wird, wird auch SmartThings laufend an das neueste Betriebssystem angepasst.
- Kontaktieren Sie uns bitte unter st.service@samsung.com, falls Sie Fragen zu den oben genannten Themen haben.

Einrichten eines SAMSUNG-Kontos

- Sie müssen sich bei einem SAMSUNG-Konto anmelden, bevor Sie die SmartThings-App verwenden.
- Befolgen Sie die Anweisungen der SmartThings-App, um ein SAMSUNG-Konto einzurichten.
- Wenn Sie Inhaber eines SAMSUNG-Smartphones sind, können Sie Ihr SAMSUNG-Konto bei den Einstellungen Ihres Smartphones hinzufügen. Danach meldet es sich automatisch bei Ihrem SAMSUNG-Konto an und Sie können die SmartThings-App nutzen.

Registrieren eines Geräts für die SmartThings-App

- 1 **Verbinden Sie Ihr Smartphone mit Ihrem Drahtlosrouter.**
 - Wenn das Smartphone nicht verbunden ist, aktivieren Sie bei den Einstellungen Wi-Fi und wählen Sie einen Drahtlosrouter aus, mit dem Sie die Verbindung herstellen möchten.
 - Stellen Sie Ihr Smartphone so ein, dass es nur Wi-Fi verwendet, und stellen Sie die Verbindung mit einem Gerät her.
- 2 **Starten Sie die SmartThings-App auf Ihrem Smartphone.**
- 3 **Wenn ein Popup mit der Nachricht eingeblendet wird, dass ein neues Gerät gefunden wurde, tippen Sie auf ADD NOW.**
 - Fügen Sie ein Gerät hinzu, wenn das Popup nicht angezeigt wird. Wählen Sie dazu die Kategorie „Haushaltsgeräte“ → „Saugroboter“ und dann den Jet Bot aus.
 - Wenn Sie den auf dem Jet Bot angebrachten SmartThings QR-Code scannen, können Sie die Verbindung mit dem Jet Bot einfacher herstellen.
- 4 **[Android] Die Verbindung mit Ihrem Gerät wird automatisch aufgebaut.**
 - [IOS] Öffnen Sie die Einstellungen und wählen Sie in der WLAN-Liste das [vacuum]_E30AJT** aus.
- 5 **Geben Sie auf Aufforderung die Authentifizierung ein.**
- 6 **[Android] Die Verbindung mit Ihrem Drahtlosrouter wird automatisch aufgebaut.**
 - [IOS] Öffnen Sie die Einstellungen und wählen Sie in der Wi-Fi-Liste den Drahtlosrouter aus.
- 7 **Wenn die Geräteregistrierung abgeschlossen ist, wird die Jet Bot-Gerätekarte hinzugefügt.**

HINWEIS

- Wi-Fi ein-/ausschalten: Halten Sie die Taste [] 7 Sekunden lang gedrückt, um Wi-Fi aus- oder wieder einzuschalten, während sich der Staubsauger im Standby-Modus befindet oder geladen wird.

SmartThings-App

Funktionen der SmartThings-App

Klassifikation	Funktionen	Erläuterung
Überwachung	Reinigungsbericht	<ul style="list-style-type: none"> Sie können das Ergebnis der letzten Reinigung kontrollieren. Sie können die Historie der letzten 50 Reinigungen einsehen.
	Wohnungsüberwachung	<ul style="list-style-type: none"> Die Wohnungsüberwachung nutzt eine Kamera an der Vorderseite des Jet Bot, damit Sie sehen können, was sich vor dem Jet Bot abspielt. Die Heimüberwachung ist standardmäßig eingeschaltet. Wenn Sie die Funktion nicht verwenden möchten, halten Sie die Tasten [▷] und [🏠] gleichzeitig gedrückt. Die Kamera kann über die SmartThings-App eingeschaltet werden, um beim Reinigen einen Videostream der Arbeit anzuzeigen.
Reinigungsstation	anfahren	<ul style="list-style-type: none"> Sie können die Reinigung beenden und den Jet Bot zur Reinigungsstation zurückfahren lassen.
	Pause	<ul style="list-style-type: none"> Sie können die Reinigung stoppen und neu starten.
	Reinigungsmodus	<ul style="list-style-type: none"> Sie können den gewünschten Reinigungsmodus einstellen.
	Saugleistung	<ul style="list-style-type: none"> Sie können die Saugleistung einstellen.
	Reinigungsfunktionen	<ul style="list-style-type: none"> Sie können verschiedene Reinigungsfunktionen einstellen. <ul style="list-style-type: none"> Für einige Funktionen müssen Sie zunächst einen Raumplan erstellen. Bei „Zimmer reinigen“, „Möbelflächen reinigen“ und „Flecken reinigen“ können Sie jeweils nur einen Modus auswählen, und die Standardeinstellung lautet „Alle“. Wenn sich der Jet Bot im Modus „Zimmer reinigen“, „Möbelflächen reinigen“ oder „Flecken reinigen“ befindet, fährt er an einem nicht ausgewählten Bereich möglicherweise vorbei, um zur Reinigungsstation zu gelangen und dort aufgeladen zu werden.
	Zeitplan	<ul style="list-style-type: none"> Sie können eine bestimmte Reinigung zur geplanten Zeit starten.

SmartThings-App

Klassifikation	Funktionen	Erläuterung
Einstellungen	Tonmodus	<ul style="list-style-type: none"> Sie können die Sprachführung auf [Stimme], [Toneffekt] oder [Stumm] einstellen.
	Sprache	<ul style="list-style-type: none"> Der Jet Bot unterstützt 14 Sprachen.
	Lautstärke	<ul style="list-style-type: none"> Sie können die Lautstärke der Sprachführung einstellen.
	Größe der zu umfahrenden Hindernisse	<ul style="list-style-type: none"> Sie können die Größenempfindlichkeit für die Erkennung von Hindernissen einstellen.
	Einstellungen der Wandreinigungsoptionen	<ul style="list-style-type: none"> Sie können einstellen, ob der Jet Bot bis in die Nähe von Wänden reinigen soll oder nicht. (Ein: Reinigung bis nahe der Wand / Aus: Reinigung bis in 1 cm Abstand von der Wand)
	Stillstand	<ul style="list-style-type: none"> Zum festgelegten Zeitpunkt beendet der Jet Bot das Reinigen und fährt zur Reinigungsstation zurück. - Sie können auch während der Stillstandszeit mit einer Reinigung beginnen.
	Saugroboter finden	<ul style="list-style-type: none"> Der Jet Bot gibt einen Ton aus, damit der Benutzer ihn finden kann.
	Kalibrierung	<ul style="list-style-type: none"> Der Jet Bot kalibriert seinen 3D-Sensor, um die Genauigkeit der Hinderniserkennung zu verbessern.
	Kindersicherung	<ul style="list-style-type: none"> Der Jet Bot sperrt seine Bedientasten, so dass sie funktionslos sind. Um die Tasten zu entsperren, schalten Sie den Jet Bot aus und dann wieder ein.
	Leeren des Staubbehälters	<ul style="list-style-type: none"> Sie können festlegen, wann der Staubbehälter des Jet Bot geleert werden soll.
Hinweis	Reinigung abgeschlossen	<ul style="list-style-type: none"> Wenn die Reinigung abgeschlossen ist, können Sie einen Hinweis zum Abschluss der Reinigung erhalten.
	Prüfhinweis	<ul style="list-style-type: none"> Sie können dafür sorgen, dass der Jet Bot Sie darauf hinweist, wenn er überprüft werden muss.
Verwalten von Raumplänen	Sperrzonen	<ul style="list-style-type: none"> Sie können Zonen festlegen, die vom Jet Bot nicht gereinigt werden sollen. - Maximal 15 Zonen sind dabei möglich.
	Bearbeiten von Raumplänen	<ul style="list-style-type: none"> Sie können Räume im erstellten Raumplan unterteilen oder kombinieren. Zudem ist es möglich, die Bezeichnungen von Räumen zu ändern.
	Bearbeiten von Möbeln und Haushaltsgeräten	<ul style="list-style-type: none"> Sie können einstellen, welche Möbel und Haushaltsgeräte der Jet Bot erkennen soll, und neue Möbel oder Geräte hinzufügen, in deren Nähe gereinigt werden soll. Zudem ist es möglich, die Bezeichnungen dieser Objekte anzupassen.
	Zurücksetzen von Raumplänen	<ul style="list-style-type: none"> Sie können gespeicherte Raumpläne zurücksetzen.

Fehlersuche

Problem	Checkliste
Der Jet Bot funktioniert überhaupt nicht.	<ul style="list-style-type: none"> • Kontrollieren Sie, ob der Netzschalter in der Ein-Position steht. • Kontrollieren Sie, ob die Statusanzeige leuchtet. • Kontrollieren Sie, ob die Batterie des Jet Bot leer ist. <ul style="list-style-type: none"> - Wenn die Statusanzeige des Jet Bot dauerhaft rot leuchtet, müssen Sie den Jet Bot manuell in die Reinigungsstation einsetzen, damit er geladen wird. • Wenn Sie den Jet Bot aufgrund einer vollständig entladenen Batterie manuell aufladen müssen, sind die Tasten am Jet Bot gesperrt. Nachdem der Ladevorgang zumindest teilweise abgeschlossen ist (etwa 10-20 Minuten später), leuchtet die Statusanzeige wieder und die Tasten können wieder verwendet werden.
Der Jet Bot hält beim Reinigen an.	<ul style="list-style-type: none"> • Wenn die Statusanzeige des Jet Bot dauerhaft rot leuchtet, müssen Sie den Jet Bot manuell in die Reinigungsstation einsetzen, damit er geladen wird. • Wenn die Bewegung des Jet Bot durch Hindernisse wie Kabel, Türschwellen usw. verhindert wird, heben sie ihn an und tragen Sie ihn über das Hindernis hinweg. <ul style="list-style-type: none"> - Wenn sich Stoffe oder Schnüre einem der Antriebsräder verfangen, schalten Sie zuerst die Stromversorgung auf „Aus“ und entfernen Sie dann die Stoffe oder Schnüre, ehe Sie das Gerät wieder verwenden. • Prüfen Sie, ob die Sperrzonen festgelegt sind.
Schwache Saugleistung.	<ul style="list-style-type: none"> • Wenn sich zu viel Staub im Staubbehälter befindet, verringert sich möglicherweise die Saugleistung. Schalten Sie die Stromversorgung auf „Aus“ und leeren Sie den Staubbehälter. • Wenn die Bürste auf der Unterseite des Jet Bot durch Fremdkörper verstopft ist, schalten Sie die Stromversorgung auf „Aus“ und befreien Sie die Bürste von den Fremdkörpern. • Wenn das Betriebsgeräusch plötzlich zunimmt, schalten Sie die Stromversorgung auf „Aus“ und leeren Sie den Staubbehälter.
Der Jet Bot kann die Reinigungsstation nicht finden.	<ul style="list-style-type: none"> • Prüfen Sie, ob ein Stromausfall vorliegt und ob das Netzkabel angeschlossen ist. • Entfernen Sie eventuelle Hindernisse in der Nähe der Reinigungsstation, durch die möglicherweise die Rückfahrt des Jet Bot zur Reinigungsstation verhindert wird. • Wenn sich Fremdstoffe am Ladeanschluss befinden, kann der Ladevorgang gestört werden. Befreien Sie die Anschlussklemmen von den Fremdstoffen.
Der Jet Bot erkennt die Grenzmarkierungen nicht und überquert die Grenze.	<ul style="list-style-type: none"> • Achten Sie darauf, dass die Grenzmarkierungen in einem Abstand von 15 cm vor den Stellen, die der Jet Bot nicht überqueren soll, in Form eines (□) angebracht werden.

Technische Daten des Geräts

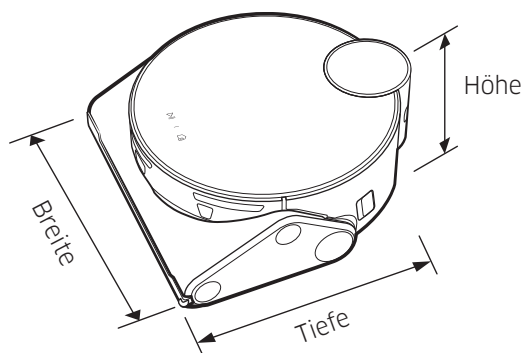

Klassifikation	Element	Baureihe VR50T95****
Technische Daten - Mechanisch	Gewicht	4,4 kg
	Größe	B 305 mm x T 320 mm x H 120* mm (*Einschließlich LiDAR-Sensor: 136,5 mm)
	Reinigungsmethode	LiDAR-Standorterkennung
	Tasten des Jet Bot	Berührung
Technische Daten - Elektrisch	Leistungsaufnahme des Jet Bot	170 W (Flecken reinigen)
	Technische Daten der Batterie	Lithium-Ionen-Batterie 21,6 V / 82,08 Wh
Reinigungsteil	Ladetyp	Automatisch / Manuell laden
	Reinigungsmethoden	Automatikmodus, Zimmer reinigen, Möbelflächen reinigen, Flecken reinigen
	Zusatzfunktionen	Energiesparmodus, Stillstandsmodus, Zeitplaner, Sperrzonen, Möbelflächen reinigen
	Ladezeit	Etwa 210 Minuten
	Saugdauer (Auf Holzboden)	Max
Smart		Etwa 60 bis 90 Minuten
Normal		Etwa 90 Minuten
Wi-Fi	Frequenzbereich	2412 bis 2472 MHz
	Senderleistung (Max)	20 dBm

- Samsung Electronics erklärt hiermit, dass diese Vorrichtung vom Gerätetyp Funkgerät der Richtlinie 2014/53/EU entspricht. Der gesamte Text der EU-Konformitätserklärung ist unter der folgenden Internetadresse verfügbar: Die offizielle Konformitätserklärung ist unter <http://www.samsung.com> zu finden. Gehen Sie zu Support > Produktsupport durchsuchen und geben Sie den Modellnamen ein.
- Die Ladezeit und die Saugdauer können sich je nach Einsatzbedingungen unterscheiden.
- In der SmartThings-App können Sie die Stillstandszeit, den Zeitplaner, die Sperrzonen und den Reinigungsmodus einstellen.

Technische Daten des Geräts

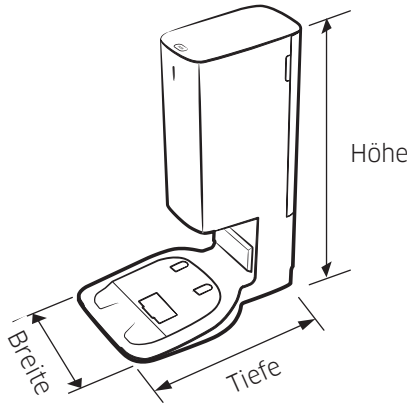

Name		Reinigungsstation
Nennspannung		220 - 240 V~ 50-60 Hz
Nennausgangsstrom		25,85 V; 2,5 A
Leistungsaufnahme	Laden	80 W
	Betrieb	1300 W (bei voller Saugleistung)
Gewicht		5,1 kg
Größe		272 mm x 416 mm x 544 mm (BxTxH)
Betriebszeit		Etwa 18 Sekunden

Informationen über Open-Source-Software

Die in diesem Gerät verwendete Software enthält Open Source-Code.

Um den Quellcode zu erhalten, der durch Lizenzen mit einer Pflicht zur Veröffentlichung des Quellcodes geschützt ist (z. B. GPL, LGPL usw.), besuchen Sie bitte <http://opensource.samsung.com/> und suchen Sie nach der Modellbezeichnung.

Es ist auch möglich, den entsprechenden Quellcode vollständig auf einem Medium wie einer CD-ROM zu erhalten. Hierfür wird eine minimale Gebühr erhoben.

Die folgende URL führt Sie zu den Informationen bezüglich der Open Source-Lizenz im Zusammenhang mit diesem Gerät: http://opensource.samsung.com/opensource/VR9500_0/seq/0. Dieses Angebot gilt für jeden, der diese Informationen erhält.



Warnhinweise zum Akku



Sie dürfen den in dieses Produkt eingebaute Akku keinesfalls selbst entfernen oder einen entsprechenden Versuch unternehmen. Wenden Sie sich für einen Austausch des Akkus unbedingt an Ihren Dienstleister oder eine unabhängige qualifizierte Fachkraft. **Diese Anweisungen sind ausschließlich für den Gebrauch durch Ihren Dienstleister oder eine unabhängige qualifizierte Fachkraft bestimmt.**

VERSUCHEN SIE ZU IHRER EIGENEN SICHERHEIT NICHT, DEN AKKU SELBST ZU ENTFERNEN, UND ENTSORGEN SIE SIE KEINEFALLS IM FEUER. SIE DÜRFEN DEN AKKU KEINESFALLS ZERLEGEN ODER IN SONSTIGER WEISE MANIPULIEREN ODER BESCHÄDIGEN.

Entfernen des Akkus

Schalten Sie den Jet Bot aus Sicherheitsgründen zunächst aus, bevor Sie Arbeiten daran vornehmen.

1

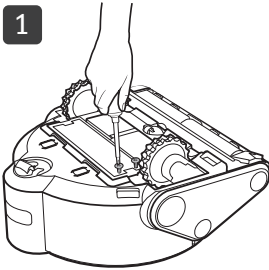

2

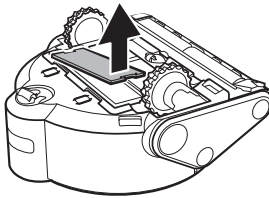

3

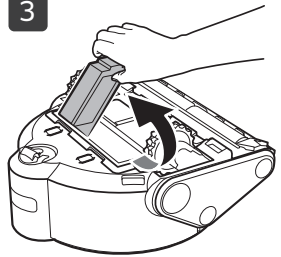

Korrekte Entsorgung der in diesem Gerät eingebauten Batterie

(Gilt für Länder mit separaten Altbatterie-Rücknahmesystemen.)

Die Kennzeichnung auf dem Akku, dem Handbuch oder der Verpackung gibt an, dass der in diesem Gerät eingebaute Akku nicht zusammen mit dem normalen Haushaltsmüll entsorgt werden darf. Sofern vermerkt, geben die chemischen Symbole Hg, Cd oder Pb an, dass der Akku Quecksilber, Cadmium oder Blei in einer Konzentration enthält, die über den nach EG-Verordnung 2006/66 zulässigen Grenzwerten liegt.

Der in diesem Gerät eingebaute Akku darf nicht vom Benutzer ausgetauscht werden. Informationen zum Austausch erhalten Sie bei Ihrem Dienstleister. Versuchen Sie keinesfalls, den Akku selbst zu entfernen, und entsorgen Sie sie nicht im Feuer. Sie dürfen den Akku keinesfalls zerlegen oder in sonstiger Weise manipulieren oder beschädigen. Entsorgen Sie das Gerät nach Ablauf seiner Lebensdauer bei einer Abfallsammelstelle in Ihrer Nähe, damit dort geeignete Maßnahmen für die weitere Behandlung und Wiederverwertung des Produkts, einschließlich des Akkus, ergriffen werden können.

Falls sie Fragen oder Anregungen zu samsung-Produkten haben,
wenden sie sich bitte an den samsung-kundendienst.

06196 77 555 77

www.samsung.com/de/support

